

PLAYERS®

OF LIFE
TORREÓN

PLAYERS
TALKS 2024
TRAYECTORIA
EMPRESARIAL

JUNIO 2024
\$40 MEX \$2.50 US \$3.50 CAN



EL CAMINO DEL ÉXITO
TODO SOBRE EL PLAYERS TALKS 2024
RADIOGRAFÍA DEL TRANSPORTE EN MÉXICO

CHANGE MAKER

FERNANDO
TREVÍÑO BOTTI
CEO - FUNDADOR TREBOTTI

DE UNA COMPAÑÍA DE CUATRO PERSONAS, AHORA LIDERA UN GRUPO EMPRESARIAL CON MÁS DE MIL COLABORADORES. CONOCE LA HISTORIA DEL EMPRESARIO QUE ADEMÁS DE CONSTRUIR LOS CIMIENTOS DE UN REFERENTE EN LA LAGUNA, LO LLEVÓ A TENER UNA ATRACTIVA PRESENCIA EN LA REPÚBLICA MEXICANA, ESTADOS UNIDOS Y CENTROAMÉRICA

telcel
P. 13



Las Villas del Cardenchal

SERVICIOS EXCLUSIVOS:

-  Sistema propio de agua potable
-  Vigilancia 24/7
-  Transporte para personal doméstico
-  Código QR de acceso para invitados
-  Captación y aprovechamiento pluvial
-  Tratamiento de aguas residuales
-  Canchas de pádel y fútbol
-  30 hectáreas de áreas verdes
-  Gas Natural
-  Instalaciones 100% subterráneas
-  Urbanización
-  Arreglo de vialidades



VIVE EN LAS VILLAS



lasvillasdelcardenchal.com.mx

Informes:





VERLO CRECER ES LO QUE ME MUEVE

Terrenos Residenciales desde: **360m²**





Lo TIENES todo

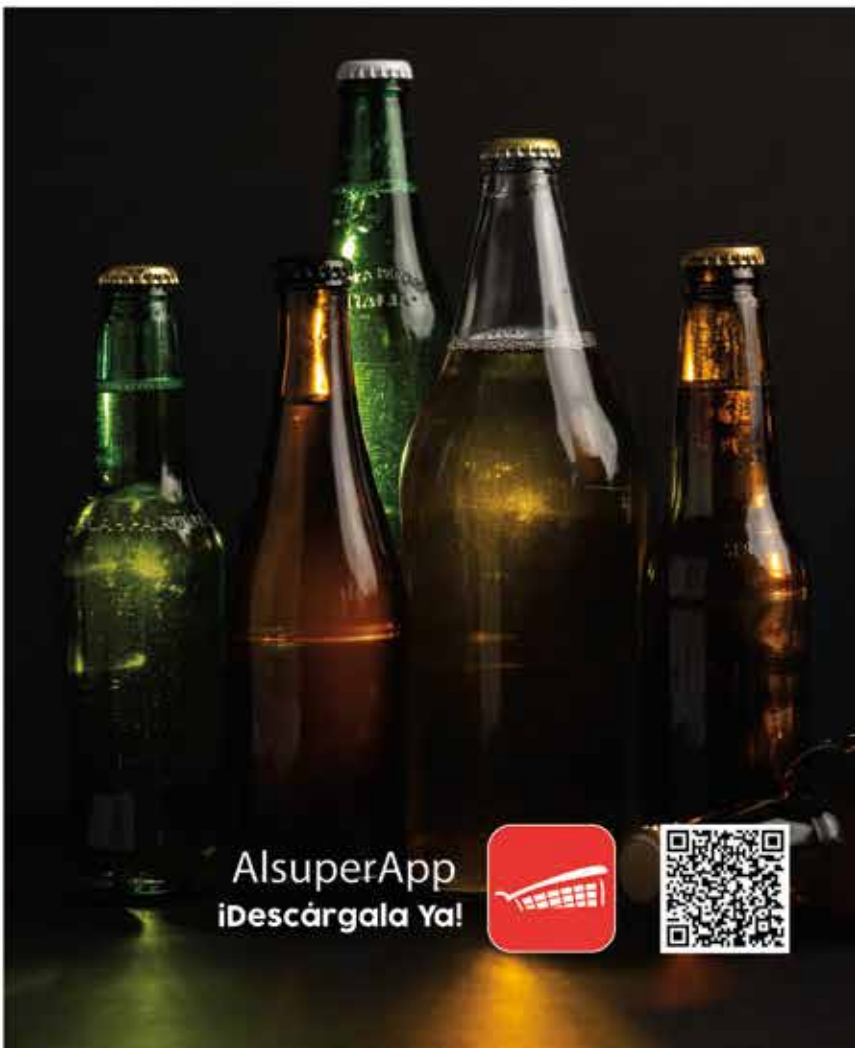

AlsuperApp
¡Descárgala Ya!





presentado por
AFIRME

¡YA SOMOS CHANGE MAKERS!

UN ÉXITO EN TORREÓN

¡GRACIAS!

¡NOS VEMOS EN 2025!



Audi
Center Laguna

MEDIA PARTNERS:







CENTRO DE
CONVENCIONES
TORREÓN

Espacio Sin Límites

5

**AÑOS DE MOMENTOS
INOLVIDABLES**

Junio 2019 - 2024

**PARA TORREÓN,
COAHUILA Y EL MUNDO**



**SÍGUENOS EN
NUESTRAS REDES**

X @CCTorreón

f @in @Centro_de_Convenciones_Torreón

GRACIAS A TI, HOY *Somos:*



EXPERIENCIAS / ENCUENTROS / CELEBRACIONES
CONEXIÓN / APRENDIZAJE / FORTALEZA



CONTÁCTANOS

-  (871) 224 6500
-  michelle.taboada@coahuila.gob.mx
-  Calz. María Montessori S/N
Ej. La Unión, Torreón, Coahuila.

ESCANEA
PARA IR AL
SITIO WEB



TODOS TUS PRODUCTOS
en un solo lugar

DUO

IMPRESIONES



ESPECTACULARES | LETRAS 3D | CAJAS DE LUZ
ROTULACIÓN VEHICULAR | ANUNCIOS LUMINOS



VOLANTES | PAPELERÍA CORPORATIVA
VINIL DE CORTE | VINIL IMPRESO
LONA IMPRESA | MICROPERFORADO
SEÑALETICA | NOTAS

CONTAMOS CON 6 SUCURSALES

DUO CONSTITUCION

 /duoconstitucion
Blvd Constitución, Oriente 1791,
Fracc. El Tajito

DUO VIÑEDOS

 /DuoViñedos
Blvd Efraín Lopez Sanchez 1350
Plaza Corredor Palma Real V

DUO PASEO TEC

 /DuoTecImpresiones
Paseo del Tecnológico 415,
Amp. La rosita

DUO CALLE 12

 /DuoCalle12
Mariano Lopez Ortiz 432 Nto.
Entre Hidalgo y Pdte. Carranza
Centro Torreon

DUO DIVISION

 /DuoDivision
Calz. Division del Norte 850,
Col. Provitec

DUO SENDEROS

 /DuoSenderos
Blvd de la Senda 400, Local 4-B
Plaza Comercial Sendero 400

Pasos firmes

La claridad sobre el camino a tomar, es clave para alcanzar el éxito, lo que sea que signifique este concepto personal o profesionalmente para cada persona; sin embargo, el cuidado en la ejecución y sus finos detalles, es lo que asegura llegar a él, sabiendo que en el trayecto se presentarán retos, como todo en la vida.

El “camino” central de PLAYERS of Life este mes, está enfocado en las industrias de la logística, transporte y agencias de automóviles, un nicho de alta influencia en nuestro país, por lo que en esta edición encontrarán contenidos para saber cómo se encuentra su panorama en este momento, así como cuáles son algunas de las empresas de mayor influencia en nuestra región.

En nuestros apartados de estilo de vida, presentamos libros y recomendaciones de ‘streaming’ sobre las historias inspiradoras de líderes de impacto mundial, mientras que, en destinos y gastronomía, sabrás por qué Houston, además de ser un ‘spot’ de lujo para hacer compras, también en una ciudad cosmopolita que no puede faltar en tu bucketlist, y sabrás de primera mano cómo es la experiencia gastronómica que ofrece Gallo71 en Monterrey.

Además, hemos estado trabajando en una vasta lista de restaurantes en la región que aseguramos te ofrecerán una experiencia fuera de serie.▼



Alejandro Martínez Filizola, Cofundador de Grupo PLAYERS

Foto: Marcelo Álvarez de la Reguera

PLAYERS
OF LIFE
TORREÓN

DIRECTOR EJECUTIVO

Octavio López
e: octavio.lopez@playersoflife.com

DIRECTORA EJECUTIVA DE CHARM LIFE

Daniela Garza
e: daniela.garza@charmlife.com.mx

ASESORES COMERCIALES

Tania Barrón
e: tania.barron@playersoflife.com
Victoria Mata
e: victoria.mata@playersoflife.com
Alma Rocha
e: alma.rocha@playersoflife.com
Sofía López
e: sofia.lopez@playersoflife.com

COORDINADORA DE MARKETING Y RELACIONES PÚBLICAS

Valeria Hernández
e: valeria.hernandez@playersoflife.com

GERENTE EDITORIAL PRINT

Alberto Ruiz
e: alberto.ruiz@playersoflife.com

DISEÑO EDITORIAL

Dalia Soriano
e: dalia.soriano@playersoflife.com

GERENTE EDITORIAL DIGITAL

Ángel Chávez Félix
e: angel.chavez@playersoflife.com

BRANDED CONTENT MANAGERS

Bertha Martínez
e: bertha.martinez@playersoflife.com
Cittalli Aguilar
e: cittalli.aguilar@playersoflife.com

DISEÑO DIGITAL

Ismael González
e: ismael.gonzalez@playersoflife.com

ADMINISTRATIVA

Mariana Sánchez
e: mariana.sanchez@playersoflife.com

FOTOGRAFÍA

Laura Luna

LOGÍSTICA

Eduardo Cordero

Amigo kit

**Mi papá
es 5G**



Sin Límite

Gigas

para navegar

En Paquetes desde \$150

incluyen tu
suscripción a:

prime video | edición
móvil

escanea



Motorola edge 50 Fusion

realme 12+ 5G

La mayor Cobertura y Velocidad

telcel

1) Consulta el precio y características de los equipos en Amigo Kit en puntos de venta. Sujeto a disponibilidad. Imágenes ilustrativas. El color del equipo puede variar respecto a la imagen comunicada. Información de Amigo Kit en www.telcel.com. 2) Minutos y mensajes Sin Límite, Redes Sociales y Gigas para navegar: Aplica para usuarios con esquema de cobro Amigo Sin Límite en recargas de \$100 o más en una sola exhibición y para usuarios Amigo de Telcel que activen un Paquete Amigo Sin Límite 100 o mayor. Los minutos, mensajes de texto SMS y Gigas incluidos para navegación libre aplican estando en México, Estados Unidos o Canadá. Consulte cantidad de Gigabytes incluidos por el monto de recarga o paquete adquirido en punto de venta. Aplican Políticas Antifraude (PA): www.telcel.com/politicaantifraude, Sin Frontera (PSF): www.telcel.com/sinfrontera y de Uso Redes Sociales: www.telcel.com/redessociales. 3) Al adquirir un paquete Amigo Sin Límite \$150 o mayor en una sola exhibición recibirás por promoción la suscripción al servicio Prime Video Edición Móvil (PVEDM), la cual requiere de una conexión a Internet activa. NO INCLUYE EL USO DE DATOS MÓVILES. El uso de PVEDM estando conectado a la red de datos móviles de Telcel debitará los datos incluidos en el paquete adquirido o se cobrarán bajo demanda conforme a la tarifa por MB aplicable. La suscripción PVEDM tendrá la mínima duración que la vigencia del paquete adquirido. Telcel no es responsable de los contenidos disponibles a través de PVEDM ni de la calidad de estos. Al activar la suscripción PVEDM deberás aceptar los términos y condiciones del servicio ofrecido por Amazon México, S. de RL. de C.V. (Amazon). Información de Amigo Kit, esquema de cobro y paquetes Amigo Sin Límite, suscripción PVEDM, políticas de uso y folios de registro IFT en: www.telcel.com, Centros de Atención a Clientes y Distribuidores Autorizados Telcel y Cadenas Comerciales participantes. Valido del 01 de Junio al 30 de Junio del 2024.

DIRECCIÓN GENERAL

Maurice Collier de la Martiere
e: maurice.collier@grupoplay.com.mx
X @MauriceCollier

Alejandro Martínez Filizola
e: alejandro.martinez@grupoplay.com.mx
X @AlexMtzFili

EDITORIAL

HEAD BRANDED CONTENT
Yovanna García
e: yovanna.garcia@playersoflife.com

EDITORIA EJECUTIVA
Samantha Gallinar
e: samantha.gallinar@grupoplay.com.mx

DIRECCIÓN EDITORIAL
César Tovar
e: cesar.tovar@grupoplay.com.mx

HEAD DIGITAL
Santiago Vega
e: santiago.vega@grupoplay.com.mx

COMMUNITY MANAGER
Juan de la Cruz
e: juan.delacruz@playersoflife.com

DISEÑO

PRINT
Dalia Soriano
e: dalia.soriano@playersoflife.com

DIGITAL
Mario Saucedo
e: mario.saucedo@playersoflife.com

MARKETING
Gerson Alonso
e: gerson.alonso@grupoplay.com.mx

ADMINISTRACIÓN

DIRECCIÓN ADMINISTRATIVA
Adriana Martínez
e: adriana.martinez@grupoplay.com.mx

GERENTE ADMINISTRATIVA
Erika Vargas
e: erika.vargas@grupoplay.com.mx

SUBGERENTE DE OPERACIONES ADMINISTRATIVAS
Gabriela Hamdan
e: gabriela.hamdan@playersoflife.com

MARKETING, RELACIONES PÚBLICAS Y EXPERIENCIAS

GERENTE DE MARKETING Y RELACIONES PÚBLICAS
Pamela Tirado
e: pamela.tirado@grupoplay.com.mx

SUBGERENTE DE MARKETING
Jocelyn Albarrán
e: jocelyn.albarran@grupoplay.com.mx

GERENTE DE ESPECTÁCULO Y TAILOR MADE
Edgar Ayala
e: edgar.ayala@grupoplay.com.mx

LÍDER CREATIVO CORPORATIVO
Roberto González
Roberto.gonzalez@playersoflife.com

SISTEMAS

GERENTE DE SISTEMAS
Iveth Ramos
e: iveth.ramos@grupoplay.com.mx

COORDINADOR DE SISTEMAS
Joaquín Batres
e: joaquin.batres@grupoplay.com.mx

RECURSOS HUMANOS

GERENTE CORPORATIVO DE RECURSOS HUMANOS
Mariana Ramírez
e: mariana.ramirez@grupoplay.com.mx

AUXILIAR DE RECURSOS HUMANOS
Ernesto Milán Mena
e: ernesto.milan@grupoplay.com.mx

PLAYERS EN MÉXICO

CORPORATIVO (871) 192 3434, (871) 192 4767, (871) 228 0030 y 31 Av. Ocampo 240 ote. Centro 27000 Torreón, Coahuila	MONTERREY (81) 2188 0412 Av. Lázaro Cárdenas 2225, Valle Oriente 66260 San Pedro Garza García, Nuevo León	GUADALAJARA (33) 2101 0475 Avenida De Las Américas 1254, Country Club 44610 Guadalajara, Jalisco	SALTILLO (84) 4738 2311 Nazario Ortiz Garza 2060, Los Lagos, 25253 Saltillo, Coahuila
---	--	---	--



PLAYERS of life. Marca Registrada. Año 18 No. 212. Fecha de publicación: 1 de Junio de 2024. Revista mensual, editada, publicada y distribuida por Grupo PLAYERS. Av. Ocampo 240 ote., Col. Centro, 27000 Torreón, Coahuila. México. Editor responsable: Rocio Castillo Carpio. Reserva de derechos: 04-2009-092408373300-01. Reserva de título INDAUTOR: 04-2012-053009512000-102. Certificado de Licitud de Título y Contenido: 15631. Título de Registro de Marca: 1005840. Publicación inscrita al Padrón Nacional de Medios Impresos. Impresa en México. Grupo PLAYERS investiga sobre la seriedad de sus anunciantes, pero no se responsabiliza de la publicidad y ofertas relacionadas con los mismos. Cada uno de los colaboradores es responsable directo de la información que facilita para ser publicada. Todas las colaboraciones reciben corrección de estilo. Prohibida su reproducción parcial o total. IMPRESA EN MÉXICO - PRINTED IN MEXICO TODOS LOS DERECHOS RESERVADOS. ALL RIGHTS RESERVED.

www.playersoflife.com

T + TISSOT
FOCUS FORWARD



PLAZA CUATRO CAMINOS | HIDALGO
www.cimaco.com
f X y i d

 **cimaco**[®]
Lo Mejor Para Vivir Bien

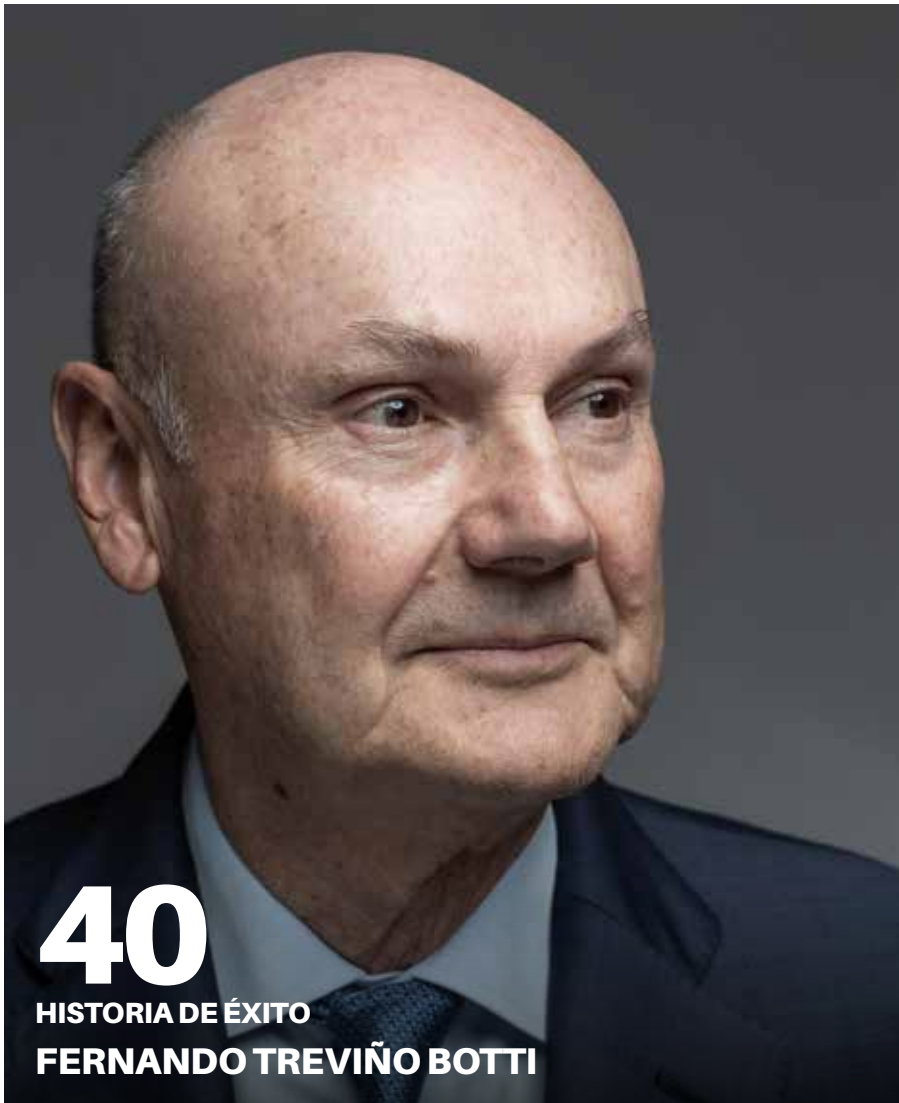

40

HISTORIA DE ÉXITO

FERNANDO TREVIÑO BOTTI

**CLICK LIKE
A PLAYER**
Descubre más de
nuestro contenido
digital



Nueva inversión
para la ciudad
industrial

¿Qué es lo que más
se vende en Torreón?



**SPOT
LIGHT**

32 Jorge Willy

34 Arturo Ortiz

36 Alberto Alesi

38 Mercedes Palomar

DOSSIER

TRANSPORTE Y LOGÍSTICA

54 Grupo Stx

56 Grupo Tm

58 Mercramotors

60 Artec

62 King Long

64 Golden Logistics

66 Coda

68 Petrolaguna

70 Plan One

AUTOMOTRIZ

72 Audi

74 Valmur

76 Surman

78 Bmw

80 Estar Seguros

82 José Luis Hotema

84 Crimka

INSIDE



**PLACERES
PARA
TODOS**

ENCUENTRA EL TUYO ENTRE
CULTURA, ENTRETENIMIENTO,
GASTRONOMÍA Y VIAJES

Foto: Freepik

LITERATURA INSPIRADORA

Vidas que pasan de un estado a otro y causan asombro, innovaciones que cambian el rumbo del mundo, amistades y enemistades que forjan una vida, decisiones que pueden significar el fin de un imperio. Todo eso se puede encontrar en las biografías de aquellos Change Makers que siguieron sus instintos

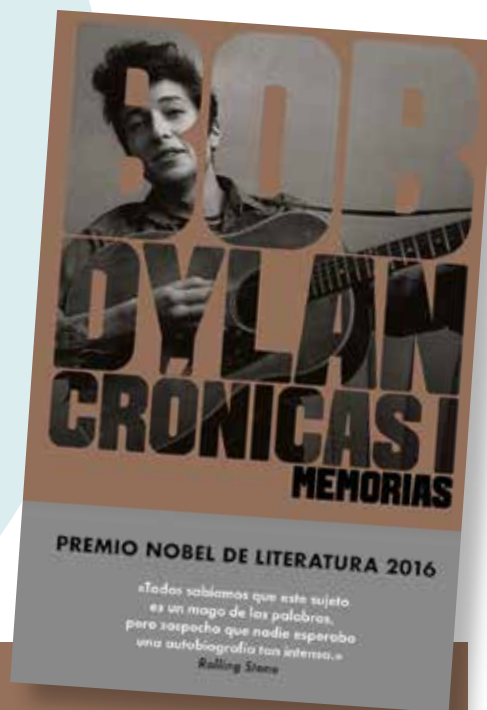

Steve Jobs Walter Isaacson

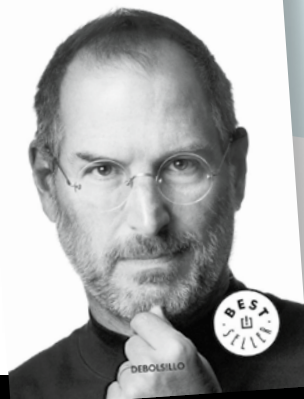

EN LA PALMA DE LA MANO

El sueco Walter Isaacson nos trae en esta biografía, escrita en colaboración con Steve Jobs, un retrato definitivo de los aciertos y errores del fundador de Apple, quien revolucionó con su talento el mundo tecnológico, cinematográfico y hasta mercadológico.

Steve Jobs la Biografía
De Penguin Random House

SIEMPRE ADELANTE

Presumido por Bill Gates como su libro favorito en 2016, esta autobiografía cuenta cómo es que Phil Knight fundó en 1962 Nike, una compañía que revolucionaría la industria deportiva con acciones tan arriesgadas como firmar a un novato de nombre Michael Jordan. Qué mejor que leer la historia de quien la vivió de primera mano.

Nunca pares: Autobiografía del fundador de Nike
De Penguin Random House



TOCAR EL CIELO

En este primer libro de una trilogía biográfica, Bob Dylan narra cómo fue su llegada a Nueva York y la vida bohemia fue marcando su existencia y la escritura de sus canciones, aquellas que años después lo llevarían a ser Premio Nobel de Literatura.

Bob Dylan: Crónicas I Memorias
De Malpaso

HOMBRE DE PAZ Y GUERRA

El autor Andrew Roberts ofrece una visión completa y documentada (se incluyen los diarios privados del Rey Jorge VI, por ejemplo) de la vida del primer ministro británico durante la Segunda Guerra Mundial. Un deleite para quien quiera profundizar en esta etapa de la historia.

Churchill, la biografía
De Crítica

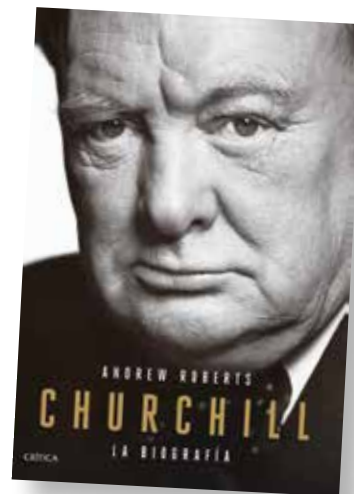

HISTORIAS QUE INSPIRAN

El cine no solamente entretiene, sino que también tiene el poder de inspirar, educar y transmitir importantes lecciones sobre la vida y el liderazgo.

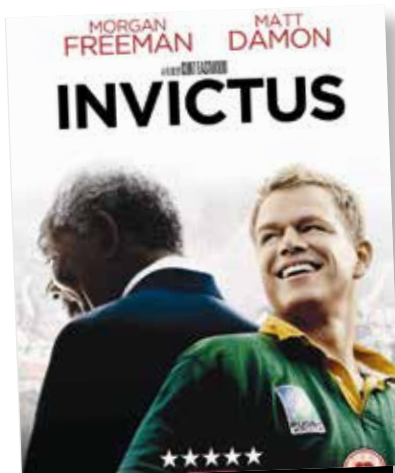

INSPIRACIÓN Y UNIÓN

Gira en torno a la premisa del reconocimiento a los derechos humanos y a la necesidad de unión entre los miembros de una misma nación. Trata sobre los acontecimientos en Sudáfrica durante la Copa Mundial de Rugby de 1995, organizada tras el desmantelamiento del Apartheid y con Nelson Mandela eje central.

Director: Clint Eastwood
Protagonistas: Morgan Freeman y Matt Damon
Plataforma: Prime Video

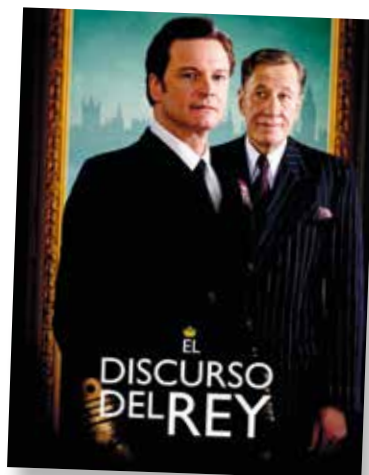

DE LA REALEZA

Basada en la historia real del ascenso al trono del Reino Unido del Duque Alberto de York, tras la abdicación de su hermano Eduardo VII, que acude con Lionel Logue, un terapeuta muy particular, para vencer la tartamudez. Drama histórico que deja grandes enseñanzas sobre la capacidad de superación debe caracterizar a todo buen líder.

Director: Tom Hooper
Protagonistas: Colin Firth, Geoffrey Rush y Helena Bonham Carter
Plataforma: Netflix



EN BUSCA DEL DESTINO

Basada en la novela "Finding Forrester" de Mike Rich, basa su trama en un joven genio autodidacta que lucha contra su pasado y contra su conflicto por encontrar una identidad. Es un film conmovedor repleto de diálogos que dejan grandes enseñanzas.

Director: Gus Van Sant
Protagonistas: Matt Damon, Robin Williams y Ben Affleck
Plataforma: Netflix y Apple TV



AMISTAD, SUPERACIÓN Y COMPAÑERISMO

Un millonario parapléjico contrata como cuidador a un inmigrante africano recién salido de la cárcel. A pesar de que no parece la mejor alianza, congenian hasta forjar una gran amistad que deja muchas anécdotas y lecciones sobre la importancia de salir del status quo.

Directores: Oliver Nakache y Eric Toledano
Protagonistas: Omar Sy y Francois Cluzet
Plataforma: Prime Video



Foto: Cortesía Editorial Planeta

LA HISTORIA DE ELON MUSK; UNA EPOPEYA MODERNA

Nacido en Sudáfrica en 1971, Musk demostró desde joven una pasión por la tecnología y la innovación. Después de estudiar en la Universidad de Pensilvania, cofundó Zip2, una empresa de software que fue adquirida por Compaq por \$307 millones en 1999. Este éxito inicial marcó el comienzo de una carrera empresarial notable.

Es un icono de la innovación y la audacia empresarial; su visión pionera y su capacidad para desafiar los límites lo

convierten en una figura importante a nivel mundial. Co-fundador de PayPal, Musk rápidamente se destacó como un visionario en tecnología financiera. Sin embargo, su ambición no conocía límites. En 2002, fundó SpaceX con la meta de colonizar Marte, convirtiéndose en un líder en exploración espacial con el desarrollo de cohetes reutilizables y planes para misiones interplanetarias.

Pero su influencia no se detiene ahí. Como el cerebro detrás de Tesla, Inc., Musk revolucionó la industria automotriz con vehículos eléctricos de alto rendimiento, posicionándose como un defensor de la sostenibilidad y la movilidad limpia. Además, su visión de un futuro sostenible se extiende a través de SolarCity, una empresa dedicada a la energía solar.

Sin embargo, Musk no solo está interesado en la tierra y el espacio, también busca fusionar humanos y tecnología con Neuralink; mientras que su empresa The Boring Company, está reinventando la infraestructura urbana con innovadoras soluciones de transporte subterráneo.

La influencia del empresario trasciende los límites de la tierra y la tecnología, pues es cofundador de OpenAI, tecnología que impulsa la investigación en inteligencia artificial para el beneficio de toda la humanidad.

Elon Musk no es solo un líder empresarial, es un visionario cuya pasión por la innovación está dando forma al futuro de la humanidad. Sus logros lo han catapultado al estatus de gurú en tecnología y sostenibilidad, inspirando a millones en todo el mundo a soñar en grande y a trabajar por un mañana mejor. ♦

“CREO QUE ES POSIBLE PARA LA GENTE NORMAL ELEGIR SER EXTRAORDINARIA”

ELON EN 10 PUNTOS

- 1. 2002 - SpaceX**
1. Empresa líder en la industria aeroespacial que desarrolla tecnología de cohetes reutilizables y realiza misiones para la NASA y clientes comerciales; tiene como objetivo llevar a la humanidad a Marte y colonizar el planeta rojo.
- 2. 2003 - Tesla, Inc**
2. Como cofundador, Musk ha sido una figura clave en la popularización de los vehículos eléctricos y en tecnología de conducción autónoma. La empresa ha revolucionado la industria automotriz con sus modelos eléctricos de alto rendimiento y su enfoque en la sostenibilidad.
- 3. 2006 - SolarCity**
3. Empresa enfocada en la aceleración de la transición hacia la energía solar. Se especializa en la instalación de sistemas solares residenciales y comerciales. En 2016, se convirtió en una subsidiaria de Tesla.
- 4. 2013 - Hyperloop**
4. Musk propuso un sistema de transporte terrestre de alta velocidad que utiliza cápsulas de levitación magnética en tubos de vacío. Aunque no está directamente involucrado en su desarrollo, su idea ha inspirado proyectos en todo el mundo.

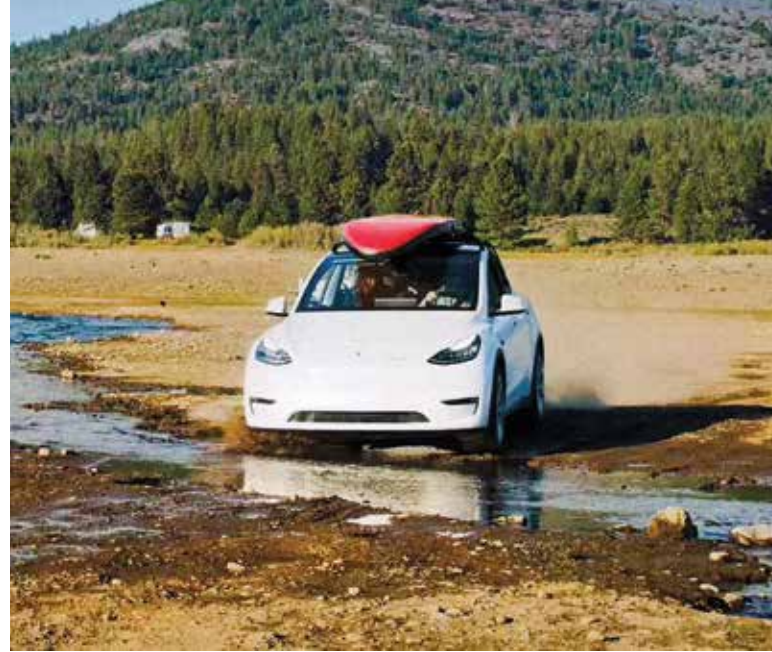

- 5. 2015 - OpenAI**
5. Como cofundador, el empresario busca promover la inteligencia artificial de manera ética y segura. La organización trabaja en proyectos de investigación en IA y ha desarrollado modelos de lenguaje avanzados como GPT (Generative Pre-trained Transformer)
- 6. 2016 - Neuralink**
6. Con el fin de tratar enfermedades neurológicas, desarrolla interfaces cerebro-máquina para mejorar el enlace entre humanos y computadoras.
- 7. 2016 - The Boring Company**
7. La empresa busca llevar a la realidad la visión del empresario de construir túneles subterráneos que alivien el tráfico de las urbes mundiales. La compañía ya desarrolla pruebas y tecnologías de excavación.
- 8. SpaceX Starship**
8. El proyecto tiene como objetivo desarrollar un sistema de transporte interplanetario reutilizable; En abril 2023 realizó el primer lanzamiento integrado, sin embargo, las fases no lograron separarse y a cuatro minutos del despegue se autodestruyó; siete meses después, la empresa realizó un segundo vuelo que logró separarse con éxito, sin embargo, el propulsor explotó al momento de aterrizar y la etapa superior se incendió en el aire.
- 9. Elon Musk Foundation**
9. En su etapa filantrópica, Musk ha donado millones de dólares para apoyar la educación, la investigación en energía renovable y la conservación del medio ambiente.
- 10. Influencia Cultural**
10. Elon Musk se ha convertido en una figura icónica en la cultura popular, siendo mencionado y parodiado en películas, programas de televisión y redes sociales. Su presencia en Twitter, donde comparte actualizaciones sobre sus empresas y reflexiones sobre tecnología y el futuro, lo ha convertido en una figura importante en redes sociales.



Fotos: Cortesía

REGIO Y DELICIOSO

El lugar en el que se resaltan los sabores simples pero auténticos, aquellos que se arraigan a la cocina regional y saben a algún sabroso recuerdo



Por Daniel Sada
Fundador de @TomaVinoMexicano

Hace diez años, aproximadamente, conocí el que hoy es uno de mis restaurantes favoritos en Monterrey, el ahora famoso Gallo 71. Además de ser de mis lugares predilectos, lo considero la correcta y hermosa evolución del steak house regio; Gallo es uno de esos lugares a los que puedes ir por diferentes motivos, con amigos, tu pareja o con tu familia, pues siempre todo es súper agradable, desde la comida, el ambiente y, por supuesto, el servicio que no baja del mejor nivel.

Algo de lo que me encanta es el menú, que se presta para compartir de todo y al mismo tiempo puede ser una experiencia totalmente individual; el antojo y el hambre quedan tremendamente satisfechos.

Debo aceptar que prácticamente he probado la carta entera y con toda seguridad puedo afirmar que, simplemente, todo es delicioso.

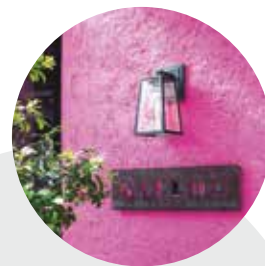

“Debo aceptar que prácticamente he probado la carta entera y con toda seguridad puedo afirmar que, simplemente, todo es delicioso”

TOMA NOTA

Es reconocido porque todos sus platillos se hacen desde cero y al momento. Su filosofía es mantener los sabores sencillos y conocidos con consistencia y precisión. La misión es que el comensal pueda reunir a sus seres queridos a la mesa para disfrutar juntos.

Está ubicado en medio de la Colonia del Valle, lo que lo posiciona como uno de los favoritos de San Pedro Garza García.

Los géneros musicales que escucharás en Gallo 71 son: mucho rock and roll, hip hop, R&B y alternativa.

En una reciente visita a Monterrey, el exfutbolista británico, David Beckham, puso en el ojo del mundo a Gallo 71 al realizar una visita en la que se asegura, probó todo el menú.

¿QUÉ COMER?



PLATO FUERTE

Casi siempre pido la espina de Rib Eye o el Filete Chemita, que viene con una salsa secreta de la casa que hace que todo sepa increíble. También, suelo pedir una orden de tuétanos asados y el arroz meloso de tomatillo; la mezcla es insuperable.



ENTRADA

De todas las ricas opciones que hay, mis favoritos son los Tacos Ábates de trompo de puerco; vienen en tortilla de harina y saben divinos. Es un balance delicioso entre el sabor de la carne, la tortilla y un jocoque que lleva el taco a otro nivel. Peligrosamente deliciosos, ya que puedes querer comerte varios y luego no vas a poder probar más cosas.



DRINK

Suelo comenzar con una cerveza para acompañar las entradas, para luego pedir vino. Gallo 71 tiene una excelente carta de vinos, especialmente los mexicanos, yo pido uno de mis favoritos: Mogor Badán del Valle de Guadalupe; este vino tiene un perfil super elegante que disfruto muchísimo.



Restaurante:
Gallo 71
Ciudad:
San Pedro Garza
García, Nuevo León

POSTRE

Quando me queda un espacio para seguir comiendo, pido el Cheesecake de Berries, es mi opción favorita y siempre lo acompaño con un carajillo.



HOUSTON

INTENSAMENTE COSMOPOLITA

Con una diversidad culinaria inigualable, Houston alberga más de 10,000 restaurantes que representan más de 70 culturas diferentes. Más allá de su gastronomía, la ciudad también ha experimentado un auge impresionante en infraestructura y desarrollo inmobiliario en los últimos años



Por Marco Beteta
Empresario y crítico gastronómico y de estilo de vida

Además, Houston cuenta con numerosos museos, parques y actividades al aire libre. Es el hogar del Texas Medical Center, el complejo médico más grande del mundo, y es conocida como la capital mundial de la energía y sede de la NASA.

Gracias a su cercanía con México y sus innumerables atractivos, Houston es el destino ideal para un fin de semana. Personalmente, recomiendo visitar entre septiembre y junio para disfrutar del mejor clima y evitar el calor extremo. ♦

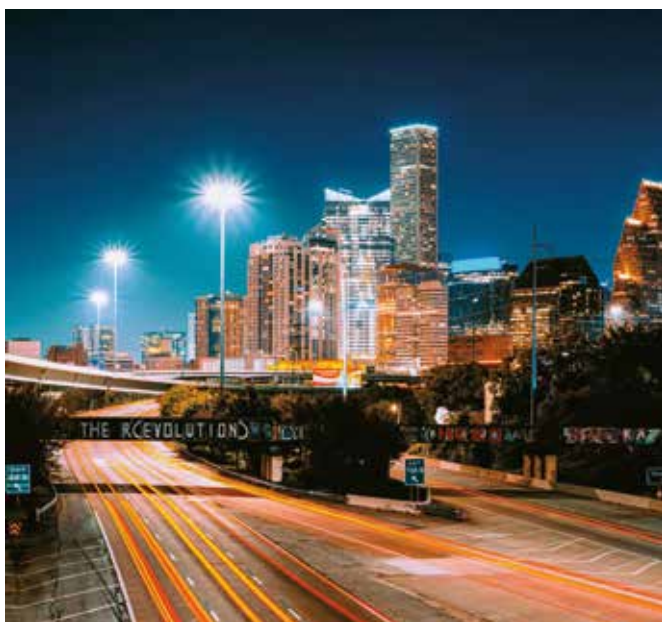

PARA LAS SELFIES



TWILIGHT EPIPHANY SKYSPACE

La instalación de James Turrell en Houston, ubicada en Rice University, es una obra arquitectónica que utiliza luz y espacio para crear experiencias visuales impresionantes al amanecer y al atardecer, digna de ser fotografiada.



HOSPEDAJE

JW MARRIOTT

Este lujoso hotel situado justo enfrente de la Galleria es conocido por su hospitalidad excepcional y sus amplias instalaciones, que incluyen elegantes habitaciones, restaurantes de alta cocina y modernos espacios.

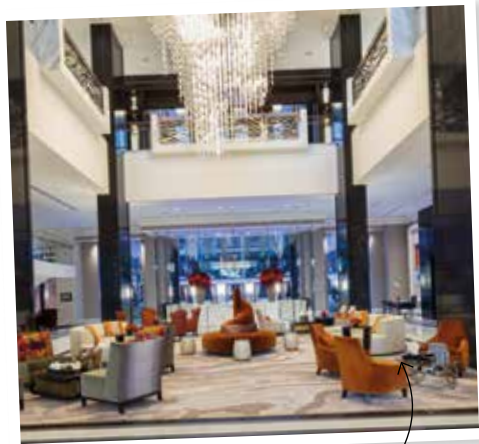

THE POST OAK HOTEL

Dentro de un moderno complejo de apartamentos y oficinas en la zona de la Galleria, se encuentra este hotel de 5 estrellas con habitaciones espaciaosas y cómodas, servicio excepcional y facilidades de primera como gimnasio, spa y una alberca impresionante.



LANCASTER

Conocido por su sofisticación y servicio de primera clase, este elegante hotel situado en Theater District, ofrece una experiencia de alojamiento lujosa en un edificio antiguo con un toque de historia y arte local.

QUÉ HACER



ROTHKO CHAPEL

Un espacio icónico de meditación interreligiosa, conocido por los impresionantes murales del famoso artista Mark Rothko. Este lugar tranquilo ofrece un retiro espiritual y artístico en medio de la ciudad.



MUSEUM OF FINE ARTS

Con una colección que abarca obras de arte de todo el mundo y de todas las épocas, desde antigüedades hasta arte contemporáneo, es uno de los museos de arte más grandes de USA.

GASTRONOMÍA



PAPPAS BROS STEAKHOUSE

Reconocido steakhouse por sus cortes, uno de mis favoritos en Estados Unidos donde la calidad y el servicio son impecables. Gran selección de vinos por copeo. Mis imperdibles: ostiones, foie gras, costillas de cordero y bone in filet.

KATAMI

Detrás de este nuevo proyecto, se encuentra el ya consolidado Kata-Robata. A mi gusto, el mejor restaurante japonés del momento en la ciudad tanto por el sushi, como por sus arroces y Wagyu a las brasas.



NANCY'S HUSTLE

Casual bistró europeo de cocina americana con platillos ideales para compartir. La pasta hecha en casa, la hamburguesa, los Nancys cakes y los dumplings de pato, valen la pena.

DESEMPEÑO IMPACTANTE

RANGE ROVER
SPORT



Jaguar Land Rover Laguna
Blvd Independencia #909, Nuevo San Isidro, Torreón, Coahuila.
(871) 493 5035
<https://retailers.landrover.com.mx/laguna>



Alejandro Martínez Filizola y Fernando Treviño Botti

PLAYERS TALKS 2024

LÍDERES QUE HACEN EL CAMBIO

El concepto ChangeMakers fue el hilo conductor del foro empresarial más grande de la Comarca Lagunera

Empresarios, entusiastas de los negocios, líderes de opinión y ejecutivos asistieron a la octava edición de PLAYERS Talks, donde se abordó cómo se puede ser un factor de cambio desde la voz de distintas personalidades de impacto que son referentes en la región y a nivel nacional.

El foro de líderes organizado por PLAYERS of Life, que tomó lugar en el Centro de Convenciones Torreón, recibió a más de 300 invitados, quienes durante la tarde del 23 de mayo escucharon las charlas y ponencias de los ‘change makers’ del momento que con su labor transforman sus entornos.

En el panel denominado “Impacto del Nearshoring y desarrollo económico en La Laguna”, Arturo Ortiz Galán, Subsecretario de Desarrollo Económico de La Laguna de Durango, Luis Olivares, Director de Promoción Económica y Turística de Coahuila y Jorge Willy, Director de Desarrollo Económico de Torreón expresaron sus ideas y proyecciones para la Comarca Lagunera en cuanto a los beneficios que pueden llegar con el reacomodo de la cadena de suministro industrial a nivel global. Este panel fue moderado por el periodista experto en Geopolítica, Arturo González González.

Posteriormente, con la charla “Lady Multitask, la plataforma de emprendimiento y compromiso social”, Mercedes Palomar, Directora y fundadora de Lady Multitask, cautivó al público con la historia de su empresa que hoy alcanza a 80 ciudades en 12 países distintos.

Finalmente, con su conferencia “Talento en México: tendencias y desafíos 2024” impartida por Alberto Alesi, Director General de ManpowerGroup para México, el Caribe y Centroamérica, generó reflexión entre la audiencia sobre el futuro a corto plazo del talento humano.

CONSTRUCCIÓN DEL ÉXITO

Este año, el reconocimiento a la Trayectoria Empresarial se entregó a Fernando Treviño Botti, Presidente de Trebotti, compañía del ramo de la construcción que ha sido líder por más de 40 años. Esta distinción fue entregada por Alejandro Martínez Filizola, Cofundador y Director General de Grupo Players.

CREANDO COMUNIDAD

Al término de las ponencias, se ofreció un coctel en el que los asistentes hicieron networking y compartieron impresiones sobre los temas abordados durante la tarde. Cabe mencionar que, además de negocios, el arte también brilló en el evento con la exhibición de algunas piezas de formato grande del artista plástico Román Eguía.



Octavio López Reyes, Director Ejecutivo de Players Torreón, Luis Olivares, Arturo Ortiz, Jorge Willy y Arturo González

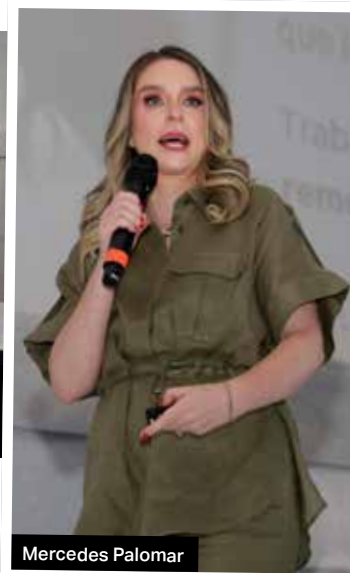

Mercedes Palomar

PLAYERS TALKS ES UN FORO DE LÍDERES QUE PROMUEVE LA INNOVACIÓN, EL DESARROLLO ECONÓMICO Y EL IMPACTO POSITIVO EN LA SOCIEDAD



La comunidad ‘Change Maker’ de La Laguna



Alberto Alesi

HIGHLIGHTS

· Octava edición de Players Talks

· +300 invitados

· Realizado en el Centro de Convenciones de Torreón

· Los ponentes destacaron por ser agentes de cambio

Conoce todos los detalles sobre el evento



Fotos: Cortesía

CHANGE MAKERS

ANN RS

CONOCE A FONDO A LOS 'CHANGE MAKERS' QUE PROTAGONIZARON NUESTRO PLAYERS TALKS 2024 QUE SE EFECTUÓ EN EL CENTRO DE CONVENCIONES TORREÓN. ELLOS NOS COMPARTIERON SUS EXPERIENCIAS Y NOS DIERON TIPS PARA ENFRENTAR LOS RETOS QUE TENDREMOS ENFRENTA EN EL FUTURO INMEDIATO EN NUESTRA COMARCA LAGUNERA.

PLAYERS
TALKS



EL ESTRATEGIA DEL ÉXITO

PLAYERS
TALKS

EL DIRECTOR DE DESARROLLO ECONÓMICO DE TORREÓN NOS COMPARTE SU VISIÓN DE LA CIUDAD.

Torreón es una ciudad en constante evolución, que permanece en la búsqueda de atraer a nuevos inversionistas que permitan crecer en todos los aspectos posibles. Y con el objetivo de fomentar nuevas inversiones se creó la Dirección de Desarrollo Económico que está a cargo de Jorge Willy Portal, reconocido empresario de tercera generación que ahora incursiona en el ámbito público por el bien de la comunidad.

“Los municipios tienen, dentro de sus capacidades, una oficina de promoción y desarrollo económico que cada vez tiene mayor presencia. Anteriormente, se entendía que esto les correspondía a los estados por tener una maquinaria más potente para contar con infraestructuras humanas y de capital para ser un factor decisivo en la parte económica”.

“En ese aspecto, se ha buscado fortalecer la oficina local para que podamos ser un elemento muy positivo, no solamente en la promoción y atracción, sino también estar atentos a la economía local, a las empresas pequeñas y medianas, así como al resto de la economía regional ya que tiene un rol fundamental. Es una combinación de todo lo anterior, de trabajar en pro de atraer inversiones”.

Los nuevos retos

El ‘nearshoring’ se ha vuelto especialmente relevante en los últimos años, ya que muchas empresas buscan optimizar sus cadenas de suministro y operaciones en un entorno empresarial cada vez más globalizado y competitivo. Esta estrategia puede ser particularmente atractiva para empresas que desean mantener una parte de sus operaciones cerca de su mercado principal, lo que puede traer beneficios a la ciudad, pero para que eso suceda, se tienen que superar algunas metas: “Se ha hecho mucho diálogo sobre el ‘nearshoring’ y hay una historia que no está bien entendida, ya que se esperaba que cayeran inversiones como avalanchas, pero

eso no va a pasar. Torreón se está poniendo en el mapa para ser atractivo para empresas que busquen zonas con desarrollo industrial, pero es un tema que no teníamos en la estrategia”.

Por otro lado, comenta que, en algunos aspectos ya estamos listos... “Tenemos un nivel de seguridad pública de lo mejor en México, podemos ofrecer infraestructura disponible, específicamente energía, gas y agua, en eso estamos en mejores condiciones que muchos, además tenemos un gran talento humano y mano de obra con las calificaciones necesarias para poder tomar los roles que las empresas necesitan”.

¿Qué ofrece Torreón?

Si bien, hay algunas importantes áreas de oportunidad, La Laguna se está preparando para entrar de lleno a este nuevo mundo industrial ofreciendo incentivos en descuentos de impuestos como el ISAI, el Predial o la licencia de construcción... “Estos descuentos van de acuerdo al nivel de inversión y al número de empleos que se van a generar, eso es solamente un agregado, el mayor valor que tenemos es que somos un gobierno serio con una oficina responsable en capacidades de gestión y que brinda un acompañamiento total en el aterrizaje, además de ser un agente positivo en los trámites y acompañamiento permanente”.

“En este momento estamos generando parques industriales, hay capital humano y se están creando las condiciones para ser más competitivos, de ahí hay que cerrar temas, pero inciden muchas cosas en eso”.

El impacto del Director de Desarrollo Económico, Jorge Willy Portal, en Torreón es innegable. Su compromiso con la comunidad y su habilidad para convertir la visión en acción están transformado la economía local y han sentado las bases para un futuro brillante.♥



**JORGE
WILLY**

**ALBERTO
ALESI**

EL ARTE DE LA GESTIÓN HUMANA

EL ALTO DIRECTIVO DE MANPOWERGROUP BRINDÓ CONFERENCIA EN EL PLAYERS TALKS 2024

Con casi un cuarto de siglo dedicado al área de los recursos humanos, Alberto Alesi, Director General de México, Caribe y Centroamérica de ManpowerGroup, se posiciona como líder humano y comprometido con las causas de la modernización, no solamente de la captación de talento, sino con el cambiante mundo en que vivimos.

Alesi visitó la Comarca Lagunera para compartir con la audiencia del Players Talks 2024 todo su conocimiento en la materia: “Me encanta impartir este estudio porque, de alguna manera explica los fenómenos que algunas empresas no han logrado aterrizar en sus organizaciones, ven los fenómenos ocurriendo adentro de sus empresas, pero no han logrado identificar lo que está motivando los cambios en las nuevas generaciones ni los resultados en términos de rotación”, declaró el alto directivo.

Mediante su plática “Talento en México: tendencias y desafíos 2024”, dejó en claro que la captación de talento ha venido sufriendo importantes cambios: “Ahora estamos ante un mercado laboral más sofisticado tanto del lado de los clientes como el de los candidatos. Hoy los candidatos poseen mayor información de las empresas y eso hace que se ellos tengan mayor poder al momento de decidir en donde trabajar”.

Explicó además que, con la llegada de un nuevo mundo virtual cambiaron los intereses de las personas, por lo que el reclutamiento tiene que darse desde una nueva perspectiva.

“Antes el candidato tenía que venderse, tenía que ofrecer sus habilidades para ser contratado, y hoy es, al contrario; la mayor información que fluye en una entrevista es al revés, con la empresa vendiendo sus atributos. Ese es un cambio radical en la forma de abordar a los jóvenes”.

¿Quién es Alberto Alesi?

En un mundo empresarial cada vez más controlado por los datos y las métricas, Alberto Alesi encuentra a la perfección el equilibrio entre las necesidades humanas y las exigencias comerciales que dominan hoy en día.

“Lo que me enganchó de esta industria es lo dinámica que es en el sentido de la pluralidad de los sectores con los que se puede trabajar. Por lo general, cuando te dedicas al consumo masivo, tu vida gira en torno a eso mismo y, el foco es ver dónde colocar más rápido los productos o dónde generar mayor rotación de inventarios y te supeditas a un sector”.

Es Licenciado en Administración de Empresas por la Universidad Nueva Esparta en Venezuela y tiene una maestría en Gestión y Dirección de Empresa por la Universidad de La Laguna en España. Se unió a ManpowerGroup en 2013, pero previamente se desempeñó como Director de País para ZonaJobs.com en México, Country Manager en Bumeran.com Colombia y Director General en Bumeran.com Venezuela.♦

OPORTUNIDADES Y DESAFÍOS

PLAYERS
TALKS

EL SUBSECRETARIO DE DESARROLLO ECONÓMICO DE DURANGO PLANTEA EL PANORAMA EN LA LAGUNA DE CARA AL FUTURO INMEDIATO

Con la intención de cambiar el panorama económico del estado de Durango y de la Comarca Lagunera, Arturo Ortiz Galán, reconocido empresario de los sectores de alimentos y de transporte, tomó en 2022 el cargo de Subsecretario de Desarrollo Económico de Durango. Un par de años después, los resultados de su labor son palpables.

En entrevista exclusiva, Ortiz Galán recordó como recibió la invitación para formar parte del equipo de Esteban Villegas, Gobernador del estado: “Formo parte de algunos consejos de la región Laguna, como Canacintra o Canirac, además de que soy consejero de Fomec, y, cuando el Gobernador nos visitó hace dos años se le pidieron varias cosas, entre ellas, que el siguiente Secretario de Economía fuera lagunero y empresario. Yo no sabía, pero nos tomó la palabra y me invitó a formar parte del equipo como Subsecretario de Desarrollo Económico”.

De entonces a la fecha, ha logrado traer industrias extranjeras, lo que se traduce en grandes beneficios a la Comarca Lagunera de Durango.

“Buscamos crear nuevas fuentes de empleo y capacitar a las pequeñas, mediana y grandes empresas para tener una mano de obra todavía más capacitada. Lo más importante de todo es traer inversión extranjera directa, en ese aspecto, ya estamos logrando traer algunas industrias importantes del continente asiático, quienes ya están invirtiendo más de 30 mil millones de pesos que, a su vez, crean 26 mil empleos directos”.

La Laguna como un ente

Otro aspecto importante es que se está trabajando de manera conjunta con el lado coahuilense de la región para atraer inversiones extranjeras, entendiendo las particularidades geográficas de La Laguna.

“La Laguna está muy bien posicionada, porque tenemos buena

comunicación con la parte de Coahuila y el Gobernador Mariano Jiménez. Ambas partes estamos muy interesadas en proyectar a la región, esto aunado al movimiento en la cadena de suministro, que es el llamado ‘Nearshoring’”.

“Lo que hacemos de manera individual y en conjunto con Luis Olivares, Director de Promoción Económica y Turística de Coahuila, es promover a la Laguna. Junto con la marca de Invest In Laguna buscamos impulsar a la región en materia de industria y traer nuevas empresas que nos lleven hacia donde queremos”.

Nuevos desafíos

El ‘Nearshoring’ le está cambiando la cara al desarrollo económico a varias regiones a nivel global, y la Comarca Lagunera no es la excepción. Por su posicionamiento geográfico, por la calidad en la mano de obra y por la gran disposición de su gente, está aprovechando los cambios internacionales en la cadena de suministro. No obstante, aún queda un largo trecho por recorrer.

“En los diferentes temas de la industria lagunera se vienen retos importantes, pero yo puedo asegurar que vamos a cambiar la perspectiva económica. Ya vienen unas armadoras automotrices muy grandes que van a transformar todo el panorama. Estamos migrando de la empresa maquiladora a la especializada”.

Es de destacar que, por su gran trayectoria como empresario y generador de fuentes de empleo, Arturo conoce de primera mano las fortalezas y debilidades de nuestra región, por lo que ha podido detectar las virtudes que podemos ofrecer a la inversión extranjera. ♦



**ARTURO
ORTIZ**



**MERCEDES
PALOMAR**

LADY PODEROSA

EN TAN SOLO OCHO AÑOS, LADY MULTITASK SE CONVIRTIÓ EN LA PLATAFORMA MÁS IMPORTANTE EN SU TIPO A NIVEL LATINOAMÉRICA

Bajo el lema de “las amigas de mis amigas son mis amigas” y liderando un gran equipo de trabajo, Mercedes Palomar fundó, junto a sus hermanas Pilar y Regina una de las plataformas más grandes en su tipo, Lady Multitask, plataforma que impulsa el emprendimiento femenino que, en tan solo ocho años, alcanzó alturas insospechadas por muchos. “En 2016 decidimos formar un grupo de emprendimiento en nuestra ciudad, y así comenzó Lady Multitask. El proyecto se fue expandiendo muy rápidamente, en los primeros tres años llegamos a 60 ciudades y alcanzamos 10 países distintos. Todo se dio bien segmentado y nos ayudó mucho hacerlos así”, recuerda Mercedes.

Actualmente tiene presencia en 80 ciudades en países como Guatemala, Perú, Costa Rica, Puerto Rico, El Salvador, Nicaragua, Estados Unidos, Ecuador, Argentina, España y Japón.

El origen

Su historia es la de una persona común que, enfrentada a las demandas del mundo contemporáneo, desarrolló un conjunto excepcional de habilidades para gestionar su tiempo y recursos de manera óptima. Desde equilibrar una carrera profesional exigente hasta cumplir con responsabilidades familiares y perseguir sus pasiones personales, demostrando que es posible lograr un equilibrio entre diversos aspectos de la vida sin comprometer ninguno.

“Pasé cinco años trabajando en grandes corporativos hasta que

decidí renunciar para seguir desarrollándome en otros temas. Ahí comencé mi carrera como emprendedora, pero me enfrenté al reto de llegar a la gente alrededor de mi entorno y para hacer crecer esta red de consumidoras y para encontrar a más emprendedoras”.

Mercedes asegura que, la clave del éxito en un corto tiempo de trabajo fue el tener claro el objetivo y el sector de mercado bien definido: “Le hablamos a un nicho de mujeres preparadas que no saltaron al mundo profesional o que lo hicieron por un lapso de tiempo. Son mujeres que quieren seguir desarrollándose, pero que no pueden dedicarle todo el día”.

“Por otro lado, apoyamos a las mujeres que quieren emprender desde casa a que puedan alcanzar otros círculos para mejorar sus ventas bajo el concepto de “las amigas de mis amigas, son mis amigas”. Ese es un ‘inside’ muy poderoso que logramos crear como concepto”.

Con Lady Multitask, Mercedes venció las más duras barreras culturales que aún persisten en nuestro entorno: “Estamos en un país en el que, culturalmente, nos ponemos el freno entre mujeres y es difícil promover la independencia económica”.

La historia de Mercedes inspira a adoptar prácticas de gestión de tiempo más efectivas y a buscar un equilibrio saludable entre trabajo, familia y vida personal. En la actualidad, Lady Multitask tiene 1 millón 500 mil miembros, 600 mil de ellos de manera activa.♥



PERSPECTIVAS DE UN PIONERO

Fernando Treviño Botti y su impacto en el mundo de la construcción

Redacción:
Alberto Ruíz

Diseño:
Dalia Soriano

Fotografía:
Laura Luna

Backstage:
Ángel Chávez



Hace más de 40 años comenzó una historia que, al día de hoy, relata una de las más exitosas trayectorias empresariales. Fernando Treviño Botti, CEO y fundador de Trebotti es un visionario del mundo de la construcción que ha demostrado no solamente resistencia, sino el liderazgo necesario para llevar desde cero a una de las más grandes compañías de su ramo. Con presencia nacional e internacional, Trebotti es líder en su sector.

Egresado de Ingeniería Mecánica en el Tecnológico de Monterrey, Campus Monterrey, fundó en 1980 lo que, en ese momento, era una pequeña empresa, pero con el objetivo de crecer y alcanzar los más altos estándares en el sector: “Tenemos muchos recuerdos de esos primeros años que sin duda fueron difíciles, pero que nos han dejado una gran satisfacción. Comenzamos solamente con cuatro colaboradores y hoy contamos con más de mil, y eso es un reflejo de nuestro crecimiento”, comenta el empresario.

En realidad, su gusto por crear cosas a partir de cero fue lo que lo llevó a dedicarse a la construcción: “Me gustan mucho los fierros y por eso estudié Ingeniería Mecánica. Tengo un gusto desarrollado por las máquinas y todo lo relacionado con la industria del acero”.

Con el paso del tiempo y del trabajo, Trebotti se fue haciendo de una gran reputación gracias a la calidad de sus obras, proyectos y de sus tiempos de entrega ofrecidos en cada uno de ellos. Sus primeros trabajos fueron haciendo estructura ligera como casetas avícolas o establos para la industria ganadera de la región hasta evolucionar como contratistas generales.

ORDEN Y PROGRESO

Su sello distintivo radica, no solamente en la confianza que se ha ganado en 44 años de historia, sino en la pulcritud con la que elabora todos sus proyectos, algo le que caracteriza también a nivel personal.

“Nos distingue el orden y la limpieza con que hacemos todo. Así soy yo y busco que mi compañía también se comporte de esta manera, ya que esa es la pauta que marca la productividad en los espacios que trabajamos y construimos. Eso nos da un alto valor de calidad”.

Su habilidad para desarrollar proyectos desde su origen y materializarlos eficazmente, le ha servido para realizar obras de gran envergadura para algunas de las compañías más importantes a nivel global como Caterpillar, AB / InBev, Saverglass, Constellation Brands, Lego, Fiat Chrysler Automotive, Hyundai, Toyota, Ford

Motor Company o Altozano, por mencionar algunas: “Hemos firmado con empresas extranjeras más grandes que nosotros y con tribunales de diferentes nacionalidades, lo cual es un gran reto que nos ha permitido establecer relaciones duraderas con nuestros clientes”.

“En ese sentido, es muy satisfactorio ver el crecimiento obtenido en este tiempo, siempre un proyecto a la vez. Me enorgullece ver toda la evolución de cada obra, desde los planos hasta las revisio-

nes para que se convierta en el proyecto ejecutivo y, posteriormente, su ejecución. Aun así, lo más bonito de todo es tomar un terreno poco favorecido en cuanto a ubicación o topografía y transformarlo. Ver el proyecto levantado es lo que más gusto da puesto que cambian entornos urbanos”.

Dentro de su evolución profesional tuvo que aprender sobre recursos humanos para tratar a sus colaboradores y socios comerciales, a ser un buen vendedor, agente financiero y a cerrar los tratos siempre con la mira puesta en transformar espacios para que puedan ser utilizados por otros grupos empresariales.

En los últimos 15 años, Trebotti ha generado un importante volumen de ventas con una capacidad de financiamiento que supera los 220 millones de dólares, además de establecer relaciones comerciales en Estados Unidos, Centroamérica y El Caribe.

UNA NUEVA ERA

El siguiente paso se está dando con el nacimiento de Grupo Itob, que tiene la vocación de ser un referente en la construcción a nivel industrial al crear espacios funcionales para el desarrollo humano, y contando con servicios especializados en diseño, ejecución y transformación de los proyectos.

Aprovechando sus más de 40 años de experiencia, Fernando Treviño lidera este nuevo emprendimiento que está integrado por cuatro grandes compañías además de Trebotti: TEMSA, Tecnología Industrial Mexicana, Grúas Mover, montajes industriales y maquinaria pesada, GINN, Grupo Inmobiliario del Norte y REMOLK, transporte de carga, equipos y maquinaria.

PLAYERS MUSTS



Restaurante favorito:
Bistro California Cuisine



Platillo favorito:
Short Rib



Destino de viaje:
Europa

NUEVO ORDEN MUNDIAL

El concepto ‘nearshoring’ se refiere al proceso de trasladar operaciones empresariales e industriales para estar más cerca de su mercado primario; este posicionamiento global está beneficiando a la Comarca Lagunera. En ese sentido, el Ingeniero comprende que, para sacarle el mayor provecho, la región tiene que estar preparada, pues de otra manera seremos solamente testigos.

“Nos sentimos muy bien porque vienen grandes cosas para La Laguna. Este efecto está haciendo que abramos espacios hacia un hospedaje industrial más consistente y profesional, creo que viene un buen momento para nuestra región, para el norte del país y para México”.

“Por otro lado, vamos a enfrentar más retos, porque las cosas no van a cambiar por sí solas. Hay que trabajar muy duro, porque esas empresas se van a reubicar con el objetivo principal de vender en Estados Unidos y consolidarse en México, y si no somos profesionales y competitivos, si no tenemos buenos parques, no va a pasar mucho en nuestra región”.

La historia de Fernando Treviño Botti inspira y muestra lo que es posible cuando se combinan visión, determinación y trabajo arduo. Desde sus modestos inicios hasta su posición actual como líder en su industria ha demostrado su capacidad para adaptarse, innovar y prosperar en un entorno en constante cambio. Con un legado de éxito y un futuro lleno de promesas continúa dejando una marca indeleble en el mundo empresarial. ♦

De acuerdo con mi experiencia, les diría que no se deslumbren ni busquen alcanzar el éxito de un día para otro, que la perseverancia y la constancia, junto con los años de trabajo, te van a posicionar fuerte. Hay casos de gente que creció rápido, pero son excepcionales”.

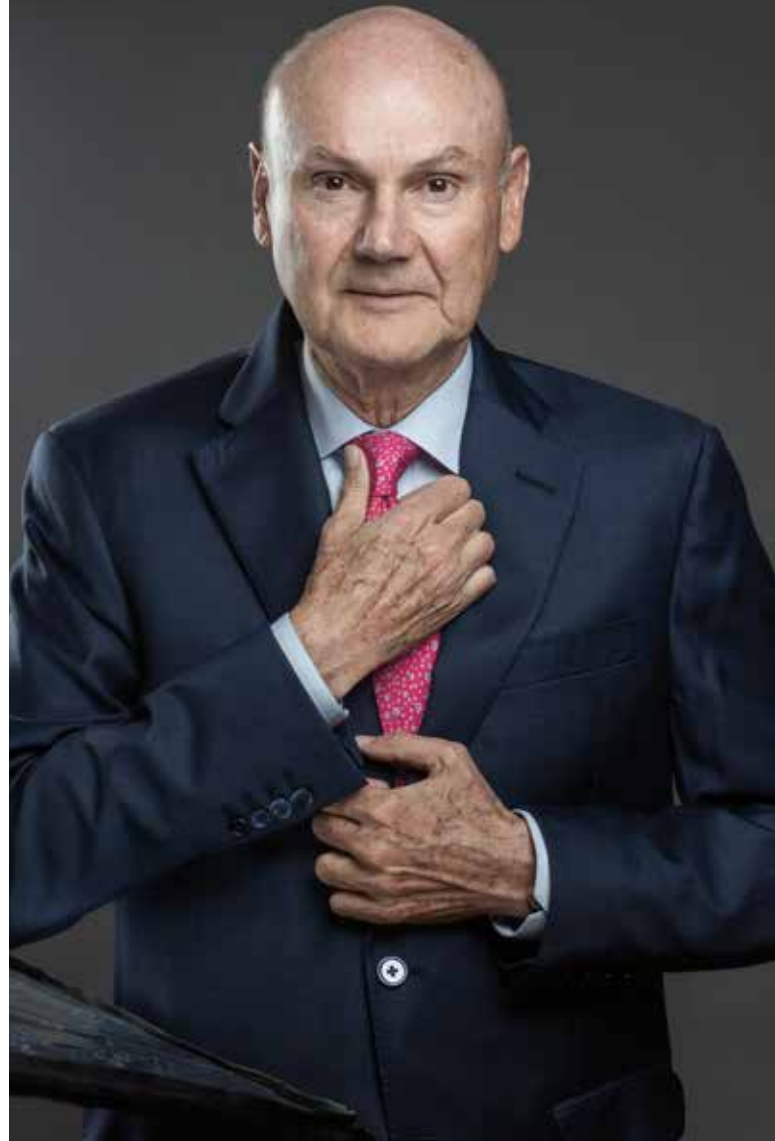

SERVICIOS DE GRUPO ITTOB

- Construcción
- Estructuras metálicas
- Grúas para montajes industriales
- Real Estate comercial e industrial

- Transporte especializado
- Venta y renta de equipo mediano y de elevación
- Más de 500 proyectos de construcción
- Capacidad instalada de 3,400 toneladas mensuales

- Exporta a Estados Unidos, Centroamérica y El Caribe
- 150 equipos de grúas con capacidad de 10 hasta 500 toneladas
- 2 parques industriales
- Oficinas en La Laguna, Monterrey y Ciudad de México



NUESTRA
ENERGÍA
ES INFINITA



ALLENERGY
ALL HAPPINESS



Este anuncio es una referencia publicitaria. Las especificaciones de los vehículos pueden variar de acuerdo a las versiones disponibles. Las fotos de los autos son solo de referencia.

 [@ToyotaLaguna](#)
www.toyotatorreon.com.mx

Bvd. Independencia 2200 Ote.
Col. Estrella, Torreón, Coah.

PROTOCOLO Y PODER: DE CÓMO LAS EMPRESAS FAMILIARES ESTÁN CAMBIANDO



Por Fernando Todd
CEO en Todd Empresas de Familia, SC
www.empresasdefamilia.mx
@fernandotodd

En el dinámico escenario empresarial actual, las empresas familiares enfrentan desafíos que ponen a prueba su capacidad para manejar el cambio mientras se apegan a sus raíces tradicionales. Aunque establecer un Protocolo Familiar representa un paso esencial para salvaguardar la continuidad y los valores familiares dentro del negocio, es fundamental reconocer que su mera creación no garantiza el éxito. Su verdadera efectividad se manifiesta cuando se implementa y ejecuta adecuadamente a través de estructuras de gobierno corporativo robustas, que son esenciales para navegar la complejidad de un mercado en constante evolución.

El Protocolo Familiar se diseña para codificar los valores, visiones y estrategias fundamentales de la gestión empresarial y la planificación de la sucesión. Sin embargo, su utilidad es limitada sin una implementación efectiva a través de órganos de gobierno que aseguren su cumplimiento y adaptación a lo largo del tiempo. Un documento en sí mismo no puede garantizar la sostenibilidad ni el éxito a largo plazo si no se integra activamente en la gestión diaria del negocio.

Los órganos de gobierno, como los Consejos de Administración y los Comités de Dirección, son cruciales para activar y sostener el Protocolo Familiar. Estas entidades proporcionan el marco necesario para las decisiones estratégicas y la resolución de conflictos, asegurando que los principios y políticas del protocolo se apliquen de manera consistente y se revisen regularmente para mantener su relevancia y efectividad.

Además, uno de los roles más importantes de estos órganos de gobierno es asegurar que el Protocolo Familiar evolucione con la empresa y el entorno del mercado. Las empresas no operan en el vacío; están expuestas a constantes cambios tecnológicos, fluctuaciones económicas y cambios políticos y legales. Un consejo de administración proactivo y comprometido es fundamental para guiar a la empresa familiar a través de estos cambios, adaptando el Protocolo Familiar según sea necesario para alinear la empresa con sus objetivos a largo plazo y las realidades del mercado.



La presencia de un gobierno corporativo sólido es igualmente vital durante la transición generacional, un período crítico para cualquier empresa familiar. El proceso de sucesión puede ser emocionalmente turbulento y estar lleno de potenciales conflictos. Los órganos de gobierno pueden suavizar este proceso al proporcionar un marco objetivo y estructurado para la toma de decisiones, garantizando que la transición respete tanto la visión del fundador como las aspiraciones de las generaciones más jóvenes.

Sin embargo, la implementación de un gobierno corporativo efectivo en empresas familiares también enfrenta desafíos significativos. Requiere un compromiso firme de todos los miembros de la familia para respetar las estructuras de gobernanza y participar activamente en los procesos establecidos. Además, es necesaria una clara separación entre los intereses familiares y empresariales, lo cual puede ser complicado sin una comunicación clara y límites bien definidos.

En resumen, aunque el Protocolo Familiar es una herramienta valiosa para las empresas familiares, su verdadera fuerza reside en su ejecución a través de órganos de gobierno efectivos.

Estos no solo aseguran la adherencia al protocolo, sino que también permiten que la empresa familiar se adapte y prospere en un entorno empresarial que está en constante cambio. Sin una estructura de gobierno corporativo sólida, el Protocolo Familiar corre el riesgo de convertirse en un documento bien intencionado pero ineficaz en última instancia. Por lo tanto, las empresas familiares deben priorizar tanto la creación de un Protocolo Familiar como la instauración de un gobierno corporativo dinámico y reactivo que pueda llevar a cabo la visión y valores de la familia dentro de un marco empresarial exitoso y sostenible.

La necesidad de manejar el cambio en las organizaciones modernas no puede subestimarse. Es crucial que las familias empresarias preparen a sus miembros para gestionar un entorno cada vez más cambiante, no solo equipándolos con herramientas para tomar decisiones, sino también para implementarlas efectivamente. Formar equipos diversos y complementarios es clave para recolectar diversos puntos de vista y llegar a mejores soluciones. Gestionar los conflictos de manera constructiva y equilibrar la apertura en la discusión con la acción decisiva es fundamental para adaptarse con éxito y garantizar la continuidad en un mundo que no espera a nadie.▼

**“TODO FLUYE, NADA PERMANECE”
-HERÁCLITO.**

DOSSIER

MOVIMIENTO CONSTANTE

CONOCE LA ESCENA ACTUAL
DE LA LOGÍSTICA, EL TRANSPORTE
Y LA INDUSTRIA AUTOMOTRIZ



Foto: Pexels



TRANSPORTE EN MÉXICO

LA INDUSTRIA QUE MUEVE AL PAÍS

Motor de la economía, el movimiento de mercancías por y hacia el territorio nacional se ha convertido en un potenciador del crecimiento

Por José Armando García

Cuando algo se queda estático, termina. El movimiento es parte importante de la vida, y qué decir de la economía en la que las diferentes fluctuaciones provocan que un país sea más o menos dinámico.

Es en este tenor que una parte importante de la economía de México debe moverse por tierra, por aire o por mar, y para eso están las empresas cuyo servicio es el transporte. Durante 2023, el traslado terrestre, aéreo y marítimo de personas y mercancías tuvo un impacto significativo en la economía de México.

ECONOMÍA SOBRE RUEDAS

El transporte terrestre sigue siendo el pilar fundamental para el movimiento de mercancías dentro de México. Este sector moviliza aproximadamente el 82 por ciento de la carga terrestre del país, lo que representa cerca de 500 millones de toneladas anuales. La infraestructura vial, que incluye una extensa red de carreteras y autopistas, es esencial para conectar los centros de producción con los mercados nacionales e internacionales.

El transporte terrestre no sólo facilita el comercio interno, también es crucial para la logística de exportación e importación, particularmente hacia Estados Unidos, el principal socio comercial de México. La eficiencia en este sector reduce los costos logísticos y mejora la competitividad de los productos mexicanos en el mercado.

Por su parte, el transporte de pasajeros moviliza el 95 por ciento del total nacional. En lo referente a mercancía exportada del país por las carreteras nacionales, se movilizan diferentes industrias, comercios y servicios.

Si bien las carreteras de México son las arterias del comercio nacional, éstas enfrentan severos retos, los cuales deben ser sorteados por los usuarios, especialmente en lo que se refiere a traslado de mercancías.



Fotos: Freepik, Pexels y especial

MERCANCÍAS QUE MUEVE EL AUTOTRANSPORTE

- Hidrocarburos
- Autopartes
- Automóviles sin rodar
- Electrodomésticos
- Alimentos y Bebidas
- Productos farmacéuticos
- Líquidos de grado alimenticio
- Materiales para la construcción
- Productos agrícolas y agroindustriales

Entre esos retos se pueden contabilizar las alzas en los precios de los combustibles, pero sobre todo la inseguridad, algo que ha preocupado a Miguel Ángel Martínez Millán, presidente de la Cámara Nacional del Autotransporte de Carga, quien aboga porque el Estado mexicano ponga freno a este flagelo que azota a los transportistas mexicanos.



PRINCIPALES CARRETERAS DE MÉXICO

- Carretera Federal 57 (CDMX-Piedras Negras)
- Carretera Federal 85 (CDMX-Nuevo Laredo)
- Carretera Federal 40 (Matamoros-Mazatlán)
- Carretera Federal 45 (Ciudad Juárez-CDMX)
- Carretera Federal 15 (Nogales-CDMX)
- Carretera Federal 2 (Tijuana-Matamoros)
- Carretera Federal 180 (Tuxpan-Cancún)
- Carretera Federal 200 (Tepic-Puerto Ángel)

Carreteras en Nuevo León

- Carretera Federal 85 (CDMX-Nuevo Laredo)
- Carretera Federal 40 (Matamoros-Mazatlán)
- Carretera Federal 57 (CDMX-Piedras Negras)

Carreteras en Coahuila

- Carretera Federal 57 (CDMX-Piedras Negras)
- Carretera Federal 40 (Matamoros-Mazatlán)
- Carretera Federal 30 (Saltillo-Monclova)

Carreteras en Jalisco

- Carretera Federal 15 (Nogales-CDMX)
- Carretera Federal 80 (Guadalajara-Manzanillo)
- Carretera Federal 54 (Guadalajara-Zacatecas)

A 2023, este es el estado de las carreteras en México.

El resultado final se sintetiza en las siguientes cifras:

- 178 mil 217 kilómetros de carreteras pavimentadas
- 51 mil 339 km de carreteras federales
- 103 mil 23 km de carreteras estatales
- 23 mil 855 km de carreteras municipales y particulares
- 11 mil 94 km de carreteras de cuota
- Mil 356 plazas de cobro

Fuente: Red nacional de caminos, Inegi

TRANSPORTE AÉREO

En México es vital, tanto para el traslado de personas como de mercancías, especialmente productos de alto valor y perecederos, debido a la velocidad con la que se realizan estos traslados.

En 2023, el sector aéreo contribuyó significativamente al Producto Interno Bruto (PIB) del país, generando más de un millón de empleos directos e indirectos. Los empleos en la aviación son, en promedio, 4.4 veces más productivos que en otros sectores económicos, lo que subraya la calidad del empleo generado.

El tráfico aéreo de carga creció un 12% en comparación con los niveles pre-pandemia, impulsado por la demanda de comercio electrónico y la necesidad de transporte rápido y seguro. Además, el turismo, un sector estrechamente vinculado al transporte aéreo, tuvo un impacto positivo en la economía mexicana, atrayendo a millones de turistas internacionales, quienes contribuyen a la generación de ingresos y empleos en el país.



TRANSPORTE MARÍTIMO

Es el principal medio para el comercio internacional de México, al manejar alrededor del 90 por ciento del volumen total de mercancías comerciadas globalmente. Los puertos mexicanos son cruciales para la importación y exportación de productos, incluyendo petróleo, manufacturas y bienes agrícolas.

En los 117 puertos marítimos del país, de los cuales 65 son comerciales y el resto se dedican a la pesca, el deporte y el turismo, la economía nacional leva anclas y busca trascender a través del amplio litoral nacional.

En 2023, el sector marítimo enfrentó desafíos como la fluctuación en los precios del petróleo y cambios en las rutas comerciales debido a la situación geopolítica global. A pesar de estos desafíos, el transporte marítimo se mantuvo como componente esencial del comercio exterior de México, facilitando el acceso a mercados internacionales y apoyando la diversificación económica del país.

PUERTOS NACIONALES

Existen 117 puertos marítimos en México:

- 48 en el Golfo de México
- 62 en el Océano Pacífico
- 7 en el Mar Caribe

IMPACTO ECONÓMICO GENERAL

El impacto combinado de estos tres medios de transporte en la economía mexicana es enorme. La interconexión de estos sistemas de transporte permite a México mantener su competitividad en el comercio global. La eficiencia en el transporte terrestre reduce los costos logísticos internos, mientras que el transporte aéreo asegura la rapidez y seguridad en el envío de productos de alto valor. Por su parte, el transporte marítimo es indispensable para el comercio de grandes volúmenes de mercancías a nivel internacional.

El fortalecimiento y modernización de la infraestructura de transporte son cruciales para el crecimiento económico sostenible de México. Inversiones en tecnologías limpias y en la mejora de la infraestructura existente, no sólo mejoran la eficiencia y la competitividad, sino que ayudan a mitigar los impactos ambientales asociados con el transporte.

BALANZA COMERCIAL

Como parte de este entramado, en el que la movilidad, tanto hacia afuera como hacia adentro es importante, las importaciones y exportaciones de México desempeñaron un papel crucial en la balanza comercial del país durante 2023, reflejando desafíos y oportunidades en el ámbito del comercio internacional. La balanza comercial de mercancías mostró una evolución significativa comparada con el año anterior, con un déficit que se redujo notablemente.

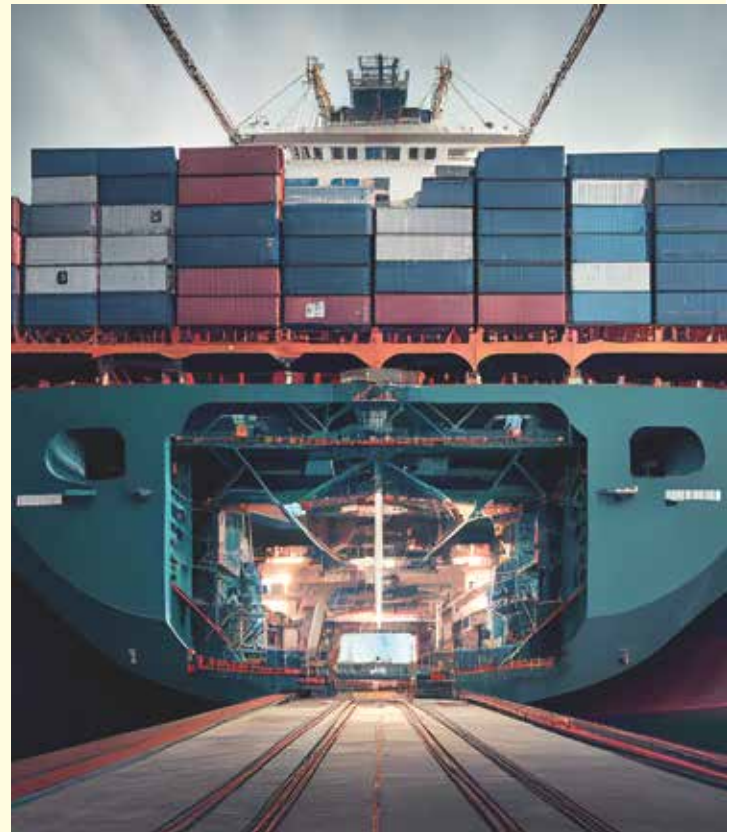

EXPORTACIONES

Según el Inegi, en su estudio acerca de la balanza comercial del año anterior en México, en diciembre de 2023, el valor de las exportaciones de mercancías alcanzó los 49 mil 250 millones de dólares, lo que representa una ligera reducción anual del 0.2 por ciento respecto al mismo mes del año anterior. Esta disminución fue consecuencia de una caída del 8.7 por ciento en las exportaciones petroleras, compensada parcialmente por un crecimiento del 0.4% que se registró en las exportaciones no petroleras.

Dentro de estas últimas, las exportaciones a Estados Unidos aumentaron un 2 por ciento a tasa anual, mientras que las dirigidas al resto del mundo disminuyeron un 7.5 por ciento.

Así, a lo largo de 2023, las exportaciones totales sumaron 593 mil 12 millones de dólares, registrando un crecimiento del 2.6 por ciento en comparación con 2022. Este crecimiento fue impulsado por un aumento del 3.9 por ciento en las exportaciones no petroleras, que sumaron 559,793 millones de dólares, a pesar de una caída del 14.8 por ciento en las exportaciones petroleras, que totalizaron 33,219 millones de dólares.

Entre las exportaciones no petroleras, las manufacturas representaron el 89.2 por ciento, con un aumento del 4 por ciento, en el que destacaron las exportaciones automotrices que crecieron un 14.3.

78

Aeropuertos existen actualmente en México

Fuente: Agencia Federal de Aviación Civil

RENDIMIENTOS COMERCIALES POR ESTADO

Exportaciones de Jalisco

Durante 2023, Jalisco tuvo este comportamiento en sus exportaciones

Subsector	Monto (millones de dólares)	Porcentaje del total
● Fabricación de equipo de computación, comunicación, medición y de otros equipos, componentes y accesorios electrónicos	3,190.0	48%
● Fabricación de equipo de transporte	956.5	14.4%
● Industria de las bebidas y el tabaco	628.2	9.5%
● Industria del plástico y del hule	546.3	8.2%
● Agricultura	398.6	6%

Fuente: Inegi

Exportaciones de Nuevo León

Durante 2023 este fue el comportamiento de NL

Subsector	Monto (millones de dólares)	Porcentaje del total
● Fabricación de equipo de transporte	18,485.7	33%
● Fabricación de equipo de computación, comunicación, medición y de otros equipos, componentes y accesorios electrónicos	12,323.7	22%
● Industria de las bebidas y el tabaco	6,722.0	12%
● Industria alimentaria	4,481.3	8%
● Industria del plástico y del hule	3,361.0	6%

Fuente: Inegi

Exportaciones de Coahuila

Durante 2023, este fue el comportamiento de Coahuila

Subsector	Monto (millones de dólares)	Porcentaje del total
● Fabricación de equipo de transporte	32,704.1	50%
● Fabricación de equipo de computación, comunicación, medición y de otros equipos, componentes y accesorios electrónicos	9,811.2	15%
● Industria de las bebidas y el tabaco	4,578.6	7%
● Industria del plástico y del hule	3,924.5	6%
● Industrias metálicas básicas	3,270.4	5%

Fuente: Inegi

IMPORTACIONES

A finales de diciembre de 2023, el valor de las importaciones de mercancías fue de 45 mil 7 millones de dólares, lo que significó una reducción anual del 6.9%. Esto se debió a una caída del 2.3 por ciento en las importaciones no petroleras, y a un descenso del 45.8 por ciento en las importaciones petroleras.

Así, las importaciones de bienes de uso intermedio disminuyeron un 11.8 por ciento, mientras que las de bienes de consumo y bienes de capital crecieron un 12 y un 7.9, respectivamente.

Inegi destacó que el valor de las importaciones totales en 2023 fue de 598 mil 475 millones de dólares, un 1% menor que en 2022.

Las importaciones no petroleras crecieron un 3.1%, alcanzando los 546 mil 720 millones de dólares, mientras que las im-

portaciones petroleras se redujeron un 30.2 por ciento, totalizando 51 mil 755 millones de dólares. Esta caída en las importaciones petroleras se debió a una disminución en los precios del petróleo.

6.9%

se redujo el valor de las importaciones de mercancías en 2023

Fuente: Inegi

BALANZA COMERCIAL

El saldo de la balanza comercial de México en 2023 mostró un déficit de 5 mil 464 millones de dólares, una mejora notable, comparada con el déficit de 26 mil 879 millones de dólares registrado en 2022. Esta mejora fue resultado de un aumento en el superávit de la balanza de productos no petroleros, que pasó de 8 mil 263 millones de dólares en 2022 a 13 mil 73 millones de dólares en 2023.

Con estos datos proporcionados por el Inegi se percibe que uno de los sectores más fuertes en esa balanza comercial es el automotriz, junto con el de manufacturas. ♦

PLAYDOIT®

Casino en Línea

APUESTA Y GANA

\$500 DE REGALO AL REGISTRARTE



UEFA EURO 2024



DESCARGA LA APP

ENTRA A GANAR

LOS PAGOS +
RÁPIDOS
DEL MUNDO



SEGOB



PLAYDOIT ES UNA MARCA NACIONAL DE JUEGOS EN LÍNEA REGISTRADA EN MÉXICO. PERMISO SCOB DGA/IS/SC/VI/P-08/2005-TER OPERADO DE MANERA CONJUNTA CON ATRACCIONES AMÉRICA S.A DE CV. CON EL NÚMERO DE OFICIO DGIS/202-7324



MOVIMIENTO SIN FRONTERAS

Setramex se destaca por su enfoque en efficientar procesos y ampliar horizontes

Con más de dos décadas de trayectoria, se ha convertido en un socio clave para grandes industrias y empresas a nivel nacional e internacional. La filosofía de Setramex se basa en valores sólidos, donde la seguridad, la integridad, la confianza y la innovación son pilares fundamentales. Su compromiso con la seguridad se refleja en cada movimiento y paso del camino, priorizando la integridad de sus socios y colaboradores en todo momento.

INTEGRIDAD Y CONFIANZA

Palabras clave en la relación que Setramex construye con sus clientes y aliados, siempre apegados a las leyes y normativas aplicables. Reconocen el valor de cada persona, tratando a todos con respeto y valorando su experiencia y trayectoria.

COMPROMISO CON LA CALIDAD

En su búsqueda por la excelencia, Setramex abraza la innovación, diseñando soluciones logísticas y procesos de clase mundial para fortalecer la preferencia del cliente. Su compromiso con la calidad y la mejora continua se refleja en su sistema de gestión de calidad, donde se enfocan en cumplir con los requisitos legales y regulatorios aplicables a sus servicios y seguridad, por ello cuentan con la certificación ISO 9001, ISO 39001 2012.



DESARROLLO DEL EQUIPO HUMANO

Uno de los principales elementos que destacan en Setramex es su enfoque en el desarrollo de su equipo humano. Reconocen que su recurso más valioso son sus colaboradores y se esfuerzan por brindar un ambiente de trabajo cómodo y motivador. Buscan ser una de las mejores opciones laborales, donde cada empleado pueda marcar la diferencia tanto internamente como en su relación con los clientes y proveedores, desarrollando su propio modelo de capacitación para puestos operativos y administrativos.

TECNOLOGÍA DE VANGUARDIA

Además, Setramex se mantiene a la vanguardia en un sector que experimenta una evolución constante. Asisten a foros, ferias y pláticas a nivel nacional e internacional para mantenerse al día con los avances técnicos y tecnológicos que revolucionan la industria. Su flota está equipada con las últimas innovaciones, garantizando una eficiencia y seguridad óptima en sus operaciones.

INNOVACIONES EN LA INDUSTRIA DEL TRANSPORTE

La industria del transporte ha dado importantes pasos hacia el uso de la tecnología y la inteligencia artificial, y Setramex no se queda atrás. Desde motores electrónicos e inteligentes hasta sistemas de seguridad avanzados y telemetría, la empresa adopta las últimas innovaciones para ofrecer un servicio de calidad y confianza a sus clientes.

SERVICIOS

Transporte:

- Volteos
- Autotanques
- Plataforma
- Caja Seca
- Portacontenedores
- Encortinadas
- Paquetería
- Almacenaje
- Seguros
- Transporte terrestre



SETRAMEX EN DATOS:

•Más de **600** unidades

•Más de **1,200** remolques

•Más de **1,000** empleados

•**45 millones** de Km recorridos en el último año



<https://stx.group/>
contacto@stx.group
8711 49 92 85
Setramex Oficial

Setramex Oficial
setramex.official
setramex_oficial



INNOVACIÓN INTELIGENTE EN EL TRANSPORTE TERRESTRE

Transmontes es una empresa de transporte terrestre que se destaca por su innovación. Desde sus inicios, se ha enfocado en ofrecer un servicio internacional que conecta a México con Estados Unidos y Canadá. La constante innovación es una característica distintiva de Transmontes, que se refleja en sus sistemas de trazabilidad y en las medidas de seguridad en todas sus unidades.

La historia de Transmontes comienza con una inquietud de su fundador: la de emprender, a pesar de no tener un amplio conocimiento sobre el mundo empresarial. Surgida de la

necesidad de buscar mejores oportunidades en un entorno donde el trabajo era indispensable para subsistir, esta empresa nació del deseo de trascender fronteras y ofrecer servicios que marcaran la diferencia en el sector logístico. El objetivo principal de Transmontes es satisfacer las necesidades de sus clientes de forma integral, adoptándolas como propias. La empresa se enfoca en brindar un servicio internacional, que conecta a México con Estados Unidos y Canadá. Esta visión ha permitido a Transmontes no solo crecer, sino también consolidarse en un mercado altamente competitivo.

Con el enfoque en consolidarse como una transportista de vanguardia en los últimos 2 años se han implementado herramientas tecnológicas que proporcionan a sus clientes una mayor transparencia en los procesos internos y externos, con sistemas de trazabilidad que permiten a los clientes conocer la ubicación de sus cargas en tiempo real, incluyendo integraciones vía EDI y API, un portal de web tracking, una app y notificaciones automáticas.

TECNOLOGÍA DE VANGUARDIA

La innovación constante distingue a Transmontes dentro del giro del transporte terrestre. La empresa ha desarrollado su



propio sistema de administración de transporte (TM System), que gestiona el núcleo de su negocio. Este sistema, combinado con el ERP financiero Oracle Netsuite y la herramienta de inteligencia de negocios Oracle BI, permite a Transmontes optimizar sus operaciones y tomar decisiones basadas en análisis de datos y pronósticos precisos.

Además, Transmontes ha implementado un sistema de administración de capital humano (WORLD TM) que integra soluciones que van desde el registro de personal hasta la atracción de talento y la comunicación organizacional. Para los operadores, la empresa ha desarrollado la app DRIVER TM, que facilita la gestión y les proporciona una herramienta digital para interactuar con la organización.

La Seguridad en el transporte es una prioridad, por lo cual todas sus unidades cuentan con cámaras de inteligencia artificial y sistemas de rastreo GPS en el 100% de sus tractocamiones y cajas. Estas medidas garantizan un entorno seguro para el transporte de mercancías y cumplen con los más altos niveles de servicio.

CERTIFICACIONES Y COMPROMISO CON LA CALIDAD

El compromiso con la excelencia y la satisfacción de sus clientes es la piedra angular para su operación. Con la visión de brindar el mejor servicio posible, parte fundamental de este compromiso es asegurar una gestión de calidad que cumpla con los más altos estándares por lo que se encuentran en proceso de obtener varias certificaciones como: ISO 9001, ISO 27001 e ISO 29110, además de seguir refrendando las ya obtenidas.

+220
Tractocamiones

+150
Clientes

+10 k
Kilómetros recorridos
2024

299
Colaboradores

www.transmontes.com [f/transmontesoficial](https://www.facebook.com/transmontesoficial) [i/transmontes](https://www.instagram.com/transmontes) [in/transmontes](https://www.linkedin.com/company/transmontes)





Camiones nacidos a gas

CAMIONES SITRAK CON GAS NATURAL LICUADO

Mecra Motors y camiones SITRAK agradece la confianza y confirma liderazgo en el mercado lagunero de tracto camiones impulsados por motores nacidos a gas natural licuado

Cada vez son más los transportistas que logran ahorros significativos en el consumo de combustible, optimizando sus operaciones y reafirmando su compromiso con el medio ambiente. Gracias a la preferencia de sus clientes, Mecra Motors está consolidando el uso de motores de Gas Natural Licuado (GNL), una tecnología eficiente y sostenible.

Para fortalecer su área de postventa y mejorar el servicio y la atención, Mecra Motors está ampliando su inventario de partes y refacciones y cuenta con técnicos especializados para brindar un servicio de alta calidad. Las unidades de Mecra Motors con motores de GNL están logrando ahorros superiores al 30% en el gasto de combustible, con autonomías comprobadas de 1600 km en configuraciones de doble remolque y más de 1800 km en configuraciones sencillas, además de eliminar por completo el uso de urea.



COMPROMISO CON EL MEDIO AMBIENTE

Mecra Motors y camiones SITRAK no solo se enfocan en los beneficios económicos para sus clientes, también están comprometidos con el cuidado del entorno, ya que, al utilizar el gas natural licuado como combustible, ofrece la solución más efectiva para reducir el impacto ambiental de la industria del transporte. Al emplear motores diseñados para operar con gas natural licuado, los camiones SITRAK aseguran una disminución superior al 90 % en las emisiones contaminantes, lo que contribuye significativamente a la lucha contra el cambio climático.

FORMACIÓN Y SEGURIDAD PARA LOS CONDUCTORES

Un aspecto fundamental para garantizar la eficiencia y el máximo aprovechamiento de los beneficios del gas natural como combustible, es la formación adecuada



Estación de gas natural licuado



de los conductores. Es por esto que Mecra Motors brinda capacitación gratuita a través de instructores certificados, quienes acompañan a los conductores durante sus rutas para indicar las mejores prácticas de operación y cómo lograr los ahorros esperados.

Los camiones SITRAK incorporan en su tren motriz motores de altos estándares tecnológicos, específicamente diseñados para funcionar con gas natural licuado, de tal manera que ofrezcan una eficiencia operativa sin precedentes, con potencia y torque adecuados para arrastrar unidades de hasta 75.5 toneladas, lo que incluye el transporte de doble remolque (full). Además, la seguridad y el confort para los operadores son primordiales en el diseño de estos camiones, contando con características como excelente capacidad de frenado, retardador hidráulico, frenos de disco en todos los ejes, cabina a prueba de impactos y una suspensión trasera con 8 bolsas de aire que brindan mayor estabilidad.

GAS NATURAL LICUADO, LA ELECCIÓN INTELIGENTE

Ventajas económicas: Permite ahorros de hasta un 30% en combustible, además de eliminar robos y mermas, brindando estabilidad financiera con precios fijos por hasta 5 años.

Beneficios ambientales: Reduce más del 90 % las emisiones contaminantes en comparación con el combustible tradicional. Sin azufre, plomo, ni hollín, contribuyendo a combatir el cambio climático.

Beneficios de seguridad: Al ser más ligero que el aire, se dispersa fácilmente en casos de fugas, reduciendo los riesgos de accidentes. No es tóxico y elimina el robo o extracción, mejorando la seguridad en su uso.

ESTACIÓN DE GAS NATURAL LICUADO EN LA LAGUNA

Ubicada en el Parque Industrial Lagunero esquina con Calzada Lázaro Cárdenas y calle Súchil cuenta con servicio de carga las 24 horas los 365 días del año, brinda servicio de calidad y excelente atención asegurando el abasto en forma permanente.

Estas soluciones innovadoras son el camino hacia un futuro más limpio y responsable para la industria del transporte en México y en el mundo.



- 📍 Carretera Gómez Palacio-Chihuahua Km. 14 S/N, Ej. Competencia. Gómez Palacio, Dgo. C.P. 35135.
- ☎ (871) 748 2435 al 39
- ✉ betogonzalo@mecramotors.com.mx
- ✉ fatimalopez@mecramotors.com.mx
- ☎ 871 174 6755 Fátima López Aguilera (Gerente de Ventas)
- ☎ (871) 137 1027 Alberto Gonzalo Fernández (Gerente General)



SOLUCIONES DE MOVILIDAD

Grupo Artec: innovación y compromiso para que tus unidades permanezcan en el camino

Artec Truck & Bus se destaca por su inquebrantable compromiso de ofrecer soluciones de movilidad eficientes y robustas tanto para el transporte de personal como de carga. Desde su reciente nombramiento en el 2023 como distribuidor oficial de VW Camiones y Buses en los estados de Durango y Coahuila, la empresa ha reafirmado su misión de mantener a México en movimiento.

EXPANSIÓN Y COMPROMISO

Con más de dos décadas de experiencia en el mercado mexicano, esta marca no solo amplía su presencia en regiones clave, también introduce servicios diferenciadores que garantizan la continuidad operativa de sus clientes. Este compromiso se refleja en su exclusivo servicio de “rescate carretero” disponible los 365 días del año, a través de MAN y Volks Assist. Este servicio incluye un taller móvil capaz de realizar una variedad de mantenimientos y reparaciones directamente en el lugar donde se encuentre la unidad del cliente.

MOTORES CUMMINS: POTENCIA Y EFICIENCIA

Uno de los pilares fundamentales para esta empresa es mantenerse siempre a la vanguardia tecnológica mediante el uso de los motores Cummins ISF e ISN, conocidos por ser los más ligeros y potentes en su categoría. Con un diseño duradero y refinado, estos

motores lideran en tiempo de actividad y ofrecen hasta un 10% de ahorro en combustible. Actualmente, cerca de 500 mil motores ISF Euro V están en funcionamiento en camiones y autobuses de las marcas Volkswagen, subrayando la confianza y la eficiencia que estos motores aportan al transporte.

SERVICIOS DE TALLER MÓVIL

El taller móvil de Artec Truck & Bus está equipado para proporcionar una gama completa de servicios esenciales, tales como:

- Servicio de Mantenimiento Preventivo y Predictivo
- Cambio de baterías
- Revisión de frenos
- Revisión del sistema neumático
- Lubricación de suspensión
- Servicio de aire acondicionado
- Cambio de aceite
- Relleno de niveles



AMPLIA GAMA DE PRODUCTOS

VW CAMIONES Y BUSES:

- Familia Delivery
- Familia Constellation
- Familia Volksbus

MAN:

- TGX y TGS
- Chasis MAN



LA COMPAÑÍA PROVEE UNA AMPLIA SELECCIÓN DE UNIDADES ADAPTADAS A DIFERENTES APLICACIONES

- Camiones:** desde 3 toneladas hasta tractocamiones de hasta 80 toneladas.
- Autobuses:** para pasajeros empresariales, servicio público, escolares o de turismo.
- Camiones 4x4:** ideales para el sector minero, construcción, agrícola y forestal.

AVANCES TECNOLÓGICOS

La tecnología también juega un papel crucial en la oferta de Artec. El sistema MAN y VOLKS Telematics permite a los operadores monitorear el consumo de combustible, detectar códigos de falla y gestionar el estado de las entregas en tiempo real con solo un clic. Este sistema optimiza la información para reducir el trabajo administrativo y ayuda a prevenir mantenimientos correctivos mayores, mejorando la seguridad y reduciendo el consumo excesivo de combustible.

INNOVACIÓN Y EXCELENCIA

Con su enfoque en la innovación tecnológica, la excelencia en el servicio y una oferta de productos diversificada, Artec Truck & Bus se posiciona como un líder en la industria del transporte en el norte de México. Su compromiso con la calidad y la eficiencia asegura que las unidades de sus clientes nunca se detengan, proporcionando soluciones de movilidad que cumplen y superan las expectativas del mercado.

EN ARTEC TRUCK & BUS, LA PROMESA ES CLARA: "QUE TUS UNIDADES PERMANEZCAN EN EL CAMINO". CON SERVICIOS DE RESCATE CARRETERO, TECNOLOGÍA AVANZADA Y PRODUCTOS DE ALTA CALIDAD, LA EMPRESA SIGUE TRANSFORMANDO EL PANORAMA DEL TRANSPORTE EN EL NORTE DE MÉXICO.



📍 Blvd. Pedro Rodríguez Triana 111 Col. Luis Horacio Salinas C.P. 27270 Torreón, Coahuila. México.
 🌐 www.artectrucks.com.mx/
 📞 ArtecTruckandBus

@artectruckandbus
 📱 Artec Truck Bus
 ✉ contacto@artectrucks.com.mx
 ☎ 871 119 6778
 🚑 Rescate carretero: 01 800 8901 800



Gustavo Armendáriz y Rosalía Gamboa, directores generales

TRES AÑOS DE INNOVACIÓN Y CRECIMIENTO

King Long celebra más de tres años de llegar al mercado mexicano con soluciones de transporte que destacan por calidad y eficiencia.

Gustavo Armendáriz y Rosalía Gamboa son los accionistas y Directores Generales de King Long México, quienes desde hace más de tres años tuvieron la visión de incursionar en el mercado automotriz a través de esta marca que es reconocida por ser uno de los 10 mayores fabricantes de vehículos en el mundo.

La empresa ha experimentado un crecimiento exponencial, aumentando su tamaño más de siete veces desde su fundación en julio de 2022 y consolidando su liderazgo en América Latina como distribuidor exclusivo en nuestro país.

En México cuentan con una sólida red de puntos de venta, la cual en este 2024 buscan ampliar con nuevas aperturas en ciudades estratégicas. Entre sus puntos de venta se encuentran Atlixco, Chihuahua, Irapuato, Mérida, Monterrey, Oaxaca, Querétaro, Saltillo, San Luis Potosí, Tlaxcala, Toluca, Torreón, Tuxtla Gutiérrez, Tizayuca y Villahermosa, ofreciendo un sólido servicio y atención personalizada a sus clientes.

Entre sus principales proyectos está la construcción de una planta de ensamblado que iniciará en 2025, reflejando así el compromiso a largo plazo que tienen con el país para fortalecer la industria automotriz, generar empleos y contribuir al desarrollo económico de la región.

A la fecha, King Long cuenta en el mundo con más de 200 mil metros cuadrados de infraestructura, dando trabajo a casi cuatro mil trabajadores y extendiendo su presencia en más de 140 países. Han logrado la venta de más de 500 mil vehículos, llegando a los 45 mil vehículos vendidos anualmente.

UN AÑO DE INNOVACIONES

Este año, King Long México se enorgullece de anunciar la expansión de su línea de productos con nuevas versiones, incluyendo opciones eléctricas, diésel y diésel de 6 metros y 20 pasajeros, además de la ya conocida versión de 5.5 metros en sus versiones panel, cargo y 16 pasajeros. Las nuevas unidades están diseñadas para ofrecer una mayor capacidad y confort, asegurando así un transporte más eficiente y placentero.

Además, gracias a su alto compromiso con otorgar una experiencia excepcional a los clientes, han implementado mejoras significativas en el ERP empresarial adoptando los módulos de CRM y postventa. Con estos cambios trascendentales, lograrán atender de manera más efectiva las necesidades de sus clientes y asegurar un servicio ágil y de calidad.





Un equipo de muchas fortalezas

**KING LONG MÉXICO
CUENTA CON 15 PUNTOS
DE VENTA Y MÁS DE
200 COLABORADORES
A NIVEL NACIONAL**

LAS NUEVAS VERSIONES DE KING LONG



5.5 METROS ELÉCTRICA:

Una opción ecológica que reduce las emisiones y contribuye a un medio ambiente más limpio.



5.5 METROS CON MOTOR

3TZ DE 2.7L: Potencia y rendimiento mejorados para satisfacer las demandas del mercado.



6 METROS DIÉSEL EURO

6: Cumple con las normativas más estrictas de emisiones, ofreciendo un transporte más limpio y eficiente.

LA FOURGO 2024, EL MEJOR DESEMPEÑO GLOBAL

Adquiérela en alguno de los 15 puntos de venta en todo México, con la seguridad de una garantía 360° en el servicio postventa de tres años o 60 mil kilómetros.

Estos son los detalles del vehículo:

- **9.1 km/l** de rendimiento combinado
- Tanque de combustible de **70 litros**
- Motor **2.4 L**
- **16** asientos reclinables
- Última fila totalmente **abatible**
- **Doble bolsa** y aire y cinturones de seguridad **3P**
- **Aire acondicionado** en doble zona
- **Doble ionizador** en zona rasera
- **Pantalla 16"** con tecnología tft
- Rines de aluminio **15"**
- Autorizaciones **SCT y SEMOVI**



www.kinglong.mx



INNOVACIÓN EN MOVIMIENTO

Golden Logistics, un sueño que creció hasta convertirse en un referente en la Logística

Lo que comenzó como una idea, impulsada por la confianza y la pasión, ha evolucionado en una empresa líder en servicios integrales de logística y transporte. Golden Logistics, fundada en mayo de 1998, es un claro ejemplo de cómo la determinación y el apoyo incondicional pueden transformar un sueño en una realidad próspera.

El año 2000 marcó un hito importante con la adquisición de su primera propiedad de 5 hectáreas. La construcción de sus instalaciones comenzó en 2002 y, desde entonces, Golden Logistics no ha dejado de optimizar sus operaciones. Actualmente, la empresa cuenta con un gran espacio dedicado a la construcción, operación, distribución y alojamiento industrial para clientes locales e internacionales. Con 98,000 metros cuadrados de naves industriales y más de 70,000 metros cuadrados de patios de maniobras y áreas comunes, Golden Logistics administra, controla y distribuye inventarios de manera ordenada y eficiente.

Golden Logistics proporciona soluciones confiables y eficientes, ante los más exigentes requerimientos de los consumidores, siempre asegurándonos de que se haga bajo la mejor manera posible. Aunado a ello, Golden Logistics cuenta con una certificación CTPAT (Customs Trade Partnership Against Terrorism), la cual garantiza que todos nuestros procesos están enfocados en la seguridad, y por ende, nuestros clientes contarán con las mejores soluciones para sus distintas necesidades. Por eso este 2024, cumplimos 26 años, una trayectoria llena de grandes momentos.

GOLDEN LOGISTICS OFRECE UNA AMPLIA GAMA DE SERVICIOS, QUE INCLUYEN:

- Fletes nacionales e internacionales.
- Servicios en caja seca 40', 48' y 53' de largo.
- Plataformas legales y equipo especializado (Stepdeck, Low-Boy).
- Servicio puerta – puerta, sin transbordo.
- Coordinación aduanal y cruces fronterizos.
- Flete aéreo nacional e internacional.
- Fletes marítimos en contenedores de 20' y 40'.
- Transporte y arrastre de contenedores marítimos (20' y 40', Standard, High Cube, Refrigerados, Open Top, Flat Rack) desde los principales puertos de México, como Manzanillo, Altamira, Veracruz, Lázaro Cárdenas, Mazatlán y Ensenada.
- Almacenaje, distribución, transbordo e inventarios con 98,000 metros cuadrados de bodegas techadas y 70,000 metros cuadrados de patios de maniobras.
- Albergue Industrial.



Carretera Torreón - Mieleras km. 6.5 S/N Nuevo Mieleras, Coahuila. CP. 27408
 871 707 0202
 golden@goldenlog.com.mx

V O L V O

Una experiencia única. Conoce nuestro SUV eléctrico compacto.



474 km

Gama eléctrica



7.3 s

Aceleración
(0-100 km/h)



238 hp

Potencia



34 min

Carga rápida
10-80%



Menos minutos de carga, más kilómetros

Nuestras transmisiones eléctricas de nueva generación aumentan la capacidad de tu XC40 Recharge, proporcionándote una mayor autonomía y una carga rápida de CC más rápida.

Sin compromisos

El XC40 Recharge no te fuerza a elegir entre la potencia y la conducción responsable. Disfruta de la comodidad de conducir con un solo pedal y de una aceleración suave, con cero emisiones del tubo de escape.

Agilidad en las ruedas traseras

El XC40 Recharge está disponible con un sistema de transmisión de uno o dos motores. El tren motriz único, ahora de tracción trasera, mejora la potencia y la agilidad del vehículo, haciendo que su conducción sea aún más agradable.



V O L V O | Suecia Car Laguna

Se encuentra ubicado en su nueva agencia en Autopista Torreón San Pedro #2202, Ejido la unión en Torreón, Coahuila. (A un lado de Paseo Milex)

Suecia Car Laguna SueciaCarLaguna 871 396 2279



EFICIENCIA Y EXCELENCIA

La compañía de transporte y logística que brinda las mejores y más efectivas soluciones

Con el objetivo de ser una alternativa eficiente en el traslado de mercancía a un bajo costo y con los más altos estándares de desempeño nació CODA Logística y Transportes S.A. de C.V. habiendo iniciado operaciones en 2007, se ha consolidado por ser especialista en brindar soluciones efectivas en la cadena de suministro.

En el mundo dinámico y competitivo del mercado, CODA está marcando la pauta al apoyarse en el más moderno equipo de transporte al contar con más de cien unidades de modelo reciente, más 230 remolques entre encortinados y cajas secas de 40 pies que se acoplan como doble remolque y sencillos de 48 pies de largo.

CODA Logística se especializa en el desarrollo de esquemas efectivos de distribución que van, desde el pedido del producto hasta la entrega del mismo, esto con la finalidad de garantizar que el traslado de la mercancía de sus clientes cumpla con sus requerimientos en tiempo y forma. Trabajan con las principales empresas productoras de cerveza, refresco, agua embotellada, entre otras. Su orientación es la de ser la mejor opción de transporte para sus clientes.

Si bien, su base central se localiza en Torreón, Coahuila, su servicio se extiende a todo el norte, noreste, noroeste, bajío y el pacífico mexicano, contando con terminales en Apodaca, Hermosillo, Calera, Guadalajara y Chihuahua. Así, son hoy en día, una com-

pañía líder en el sector que se destaca en el servicio de transporte de bebidas embotelladas, perteneciendo al selecto grupo de los 10 mejores proveedores a nivel nacional.

Es la empresa de transporte y logística que representa un legado de un grupo de empresas transportistas líderes en la región con más de 70 años de experiencia en la industria del transporte en México.

CODA Logística es una empresa innovadora y orientada al cliente que está redefiniendo el estándar en la industria del transporte y la logística. Con su enfoque en la tecnología, la sostenibilidad y el servicio de calidad, la compañía continúa superando las expectativas y estableciendo nuevos estándares de excelencia en el sector. ▶





CFMOTO
DEMO DAY
TORREÓN

DEMO DAY

30
JUNIO
2024

10
AM
A 5 PM



PRUEBAS
ON ROAD Y OFF ROAD

📍 AUTÓDROMO DINAMITA,
DGO. GÓMEZ PALACIO

REGÍSTRATE EN:
WWW.CFMOTOMX.COM





Servicio de calidad las 24 horas

LLEGA MÁS LEJOS

Un referente del mercado de combustibles en la región lagunera, ofreciendo calidad, seguridad e innovación

En la creciente región lagunera, una empresa ha ido ganando terreno y reconocimiento en el exigente mercado de combustibles: Petrolaguna. Fundada hace casi ya una década por la familia de la Cruz Quiroz, esta empresa familiar, ha demostrado ser un ejemplo de éxito en el mundo del emprendimiento.

La historia de Petrolaguna se remonta a sus comienzos con su primera estación de servicio en la ciudad de Bermejillo. Con tenacidad y una pasión indomable por el servicio, la familia de la Cruz Quiroz ha impulsado la expansión de la empresa por toda la región, favoreciendo especialmente a localidades remotas, donde su presencia se convierte en un faro de calidad y fiabilidad en el suministro de combustibles.

COMPROMISO CON LA CALIDAD

Desde sus inicios, Petrolaguna ha mantenido un objetivo primordial: ofrecer productos de calidad al mejor precio del mercado. Su enfoque se centra en proporcionar un servicio de excelencia en tres productos principales: diésel, gasolina plus y gasolina regular. Sus principales clientes son grandes empresas transportistas tanto locales como foráneas. La empresa se destaca por estar a la vanguardia en términos de control de calidad, verificando minuciosamente cada producto ofrecido al público para garantizar el máximo rendimiento y funcionalidad de los combustibles.

Vive la experiencia Petrolaguna, visita sus estaciones y conoce los beneficios que tienen para tu flotilla.





Empresa 100 % lagunera

EL FUTURO DEL MERCADO

La innovación constante es una piedra angular de Petrolaguna. La empresa busca estar a la vanguardia mediante alianzas estratégicas que brindan soporte tecnológico a sus servicios y el desarrollo de procesos internos para asegurar la calidad de sus productos. En este sentido, la reciente incorporación de un Laboratorio Acreditado garantiza que los productos ofrecidos sean de la más alta calidad y confianza.

FUTURO Y EXPANSIÓN

En la actualidad, Petrolaguna opera 11 estaciones de servicio y continúa expandiéndose, proyectando la apertura de al menos una estación más cada año. Sus ubicaciones estratégicas en el estado de Durango, en localidades como Mapimí, Ceballos, Bermejillo, Vergel, Gómez Palacio, Lerdo y Torreón, aseguran que su servicio alcance a una gran variedad de clientes en la región lagunera. Con una trayectoria basada en la calidad, la seguridad y la innovación, Petrolaguna se posi-

ciona como un referente en el mercado de combustibles de la región lagunera, brindando un servicio integral que va más allá de la simple venta de productos, promoviendo el desarrollo económico y social de la comunidad que atiende.

Petrolaguna
es calidad
que genera
confianza

PETROLAGUNA POINTS

Los valores fundamentales de Petrolaguna, como la confianza, seguridad, honestidad y empatía, se reflejan en su compromiso con la comunidad. La empresa no solo atiende las necesidades de sus clientes, Petrolaguna ofrece a sus clientes una variedad de promociones exclusivas, incluida la tarjeta Petrolaguna Points para acumular puntos al adquirir cualquier servicio, son canjeables por más combustible o regalos. Además, la empresa informa a sus clientes sobre promociones especiales, como el Petrolaguna Fest, donde al cargar \$250 pesos o más, se puede recibir un six de cerveza de forma gratuita. Los detalles y ubicaciones de estas promociones están disponibles en las redes sociales y el sitio web de Petrolaguna.



📍 C. Coral 406 fracc. La Esperanza Gómez
Palacio Durango. México
🌐 www.petrolaguna.com
✉ Imagencorporativa@petrolaguna.com
☎ 8712 10 05 28 y 800 967 00 52
📱 petrolaguna1

TU LOGÍSTICA EN MANOS EXPERTAS

Con más de 30 años de experiencia, el equipo de Plan One ofrece la solución ideal para tu cadena de suministro, garantizando seguridad, flexibilidad y rentabilidad desde el punto de origen hasta la última milla

La creciente complejidad y demanda en la cadena de suministro ha llevado a las empresas a buscar soluciones más eficientes y coordinadas para trasladar su materia prima y productos desde el punto A hasta el punto B. Plan One surge como respuesta a esta necesidad, ofreciendo soluciones integradas que optimizan estos procesos y permiten a las empresas centrarse en aquello que las hace únicas.

Esta firma logística ofrece soluciones integrales para la gestión eficiente de la cadena de suministro. Sus servicios incluyen almacenamiento, transporte, distribución y una variedad de servicios adicionales, todos adaptados a las necesidades específicas de cada cliente. Este enfoque holístico permite a Plan One proporcionar un valor significativo, abordando cada eslabón de la cadena de suministro con precisión y eficacia.

LA CLAVE DE LA DIFERENCIACIÓN

Lo que realmente los destaca en el mercado es su capacidad para ofrecer soluciones personalizadas, su extensa red de socios comerciales y un enfoque centrado en la eficiencia, la calidad y la atención al cliente. Esta combinación ha resultado ser la fórmula ideal para el éxito de la empresa logística. Además, la filosofía de mejora constante, presente en su ADN, asegura que las soluciones logísticas ofrecidas sean siempre eficientes y estén actualizadas con las últimas tendencias y tecnologías del sector.

Detrás de Plan One se encuentra un equipo con más de 30 años de experiencia en los sectores logístico, portuario y de transporte terrestre. Esta combinación de conocimientos y experiencia ha sido fundamental para identificar oportunidades y desarrollar soluciones logísticas que respondan eficazmente a las demandas del mercado.

De cara al futuro, esta firma experta tiene ambiciosos planes de expansión. Estos incluyen la ampliación de su red de infraestructura y la búsqueda de más alianzas estratégicas. Estas iniciativas están diseñadas para permitir un crecimiento sostenido y la continua oferta de servicios logísticos innovadores y de alta calidad.



SOLUCIONES INTEGRALES Y FLEXIBLES:

- Carga marítima
- Flete Terrestre
- Flete aéreo
- Transporte ferroviario
- Logística de la cadena de frío



comercial@planone.mx
Lomas de rosales 203-Piso1,
89100, Tampico, Tamps.

www.planone.mx
Plan One Firma Logística
833 437 7165

ISUZU

♥ ES EL
MEJOR



☎ 800 Mi ISUZU
(64 47 898)

☎ 871 238 6061

Blvd. Rodríguez Triana # 1890 Ote.
Col. Santa Elena Torreón, Coahuila.

www.isuzumex.com.mx

ISUZU
TORREÓN
 Surman.



ELEGANCIA Y POTENCIA

Vive la experiencia de conducir uno
de los mejores autos de la actualidad

Diseñado para quienes buscan un SUV de lujo, el Audi Q5 Sportback 2024 es una inmejorable opción premium en cuanto a estilo, rendimiento y comodidad en un vehículo deportivo. Quien lo conduce es alguien con 'lifestyle' moderno, alguien proactivo que sabe apreciar los elegantes detalles de sus formas y las características de alta gama que ofrece este automóvil.

Sin duda es el más solicitado de la línea de autos Audi en la Comarca Lagunera, y hay una gran disponibilidad de entrega, por lo que puedes disfrutar de tu Audi Q5 Sportback 2024 prácticamente de inmediato.

El Audi Q5 Sportback 2024 es una opción atractiva para aquellos que buscan un SUV compacto con un toque deportivo y elegante en su diseño. Ofrece una funcionalidad que puede satisfacer las necesidades de una variedad de conductores.

DEPORTIVO, CONFORTABLE Y EXCLUSIVO

El interior del Audi SQ5 Sportback cautiva por su exclusividad gracias a elementos como las molduras de las puertas iluminadas con el emblema S, los insertos en carbón Atlas o los asientos deportivos en cuero de napa fina con relieve S y patrón de rombos.

Un espacio para soñar que te hará sentir la legendaria deportividad de Audi Sport.

Una característica especialmente práctica del Audi SQ5 Sportback es la posibilidad de abatir los asientos traseros en una relación de 40:20:40, aumentando la comodidad y la flexibilidad de carga. Dependiendo de la configuración, el maletero ofrece de 500 a 1.470 litros de espacio. Y en combinación con la llave opcional, abrirlo será tan sencillo como realizar un simple gesto con el pie.

RENDIMIENTO Y VERSATILIDAD

Audi es conocido por sus motores potentes y eficientes, y el Q5 Sportback no es una excepción. Este vehículo suele ofrecer una variedad de opciones de motorización que combinan un rendimiento emocionante con una eficiencia de combustible notable.

Aunque tiene un estilo coupé, el Q5 Sportback sigue siendo un SUV, lo que significa que ofrece la versatilidad y la funcionalidad de un vehículo utilitario deportivo. Tiene un amplio espacio interior para pasajeros y carga, lo que lo hace adecuado para una variedad de situaciones, ya sea para viajes largos o para llevar equipo deportivo o de aventura.♥



SU DISEÑO EXTERIOR E INTERIOR ES ELEGANTE Y MODERNO, CON LÍNEAS AERODINÁMICAS QUE LO HACEN SOBRESALIR DEL RESTO".

SISTEMAS DE ASISTENCIA Y SEGURIDAD

- Airbags delanteros con interruptor para desconectar el del acompañante
- Airbags laterales delanteros con airbag de cabeza
- Alarma antirrobo
- Anclaje de asiento de niño delantero (ISOFIX)
- Anclaje de asientos para niños ISOFIX y Top Tether para asientos traseros exteriores
- Asistente de estacionamiento plus (sensores traseros y delanteros)
- Asistente de arranque (Audi hold assist)
- Audi drive select
- Audi pre – sense rear
- Birlos de seguridad
- Botiquín con triángulo de seguridad
- Cámara de reversa
- Control electrónico de seguridad



📍 Blvd. Independencia 220, Centro de Torreón
☎ 871 749 1500 y 871 223 4221
🌐 <https://www.facebook.com/AudiCenterLaguna/>
📷 <https://www.instagram.com/audicenterlaguna>





DILE HOLA AL MAÑANA

Conoce la nueva SUV híbrida que está redefiniendo el camino

El GWM Jolion HEV 2024 está estableciendo nuevos estándares y se está posicionando como la mejor opción de su tipo. Es el SUV de mayor potencia en su categoría y cuenta con tecnología y equipamiento de seguridad nunca antes vistos en este nicho de mercado de vehículos híbridos, convirtiéndolo en una excelente alternativa de compra por su relación entre el costo y el beneficio.

Al ser un vehículo híbrido sin igual en el mercado por sus atributos, está diseñado para quienes gustan de una SUV versátil y funcional para un estilo de vida activo y que además desean tener

un balance perfecto entre la vida citadina y las actividades de fin de semana. Es de entrega inmediata y tiene una garantía de siete años.

Sus interiores llaman la atención por su elegancia, construidos con materiales de alta calidad, con acabados que cuidan cada detalle y rematados lujosamente con tecnología de punta que crean una atmósfera única y diferente. Su carrocería de formas vanguardistas, no solo atrae las miradas por su elegancia y deportividad, sino que también presenta líneas aerodinámicas que disminuyen considerablemente la resistencia al viento.

PRINCIPALES CARACTERÍSTICAS

Su Sistema Avanzado de Asistencia a la Conducción, mejor conocido como ADAS, es una de las más completas del mercado y representa un factor importante para facilitar su conducción y reducir significativamente los accidentes. Su estructura, hecha con acero de alta resistencia la convierte en una de las más seguras. Con 188 hp es la SUV más potente de su segmento de mercado.

Su avanzado tren motriz está formado por un motor de combustión que funciona en tándem con el motor eléctrico. Esto se traduce en un manejo más suave, con menor consumo de combustible y mayor autonomía.

FICHA TÉCNICA

- **Motor** 1.5L Híbrido combinado con motor eléctrico 115 kW
- **Potencia** combinada 188hp
- **Transmisión** DHT
- **Consumo** combinado 20 km/l*
- **Pantalla táctil** a color de 12.3"
- **Cámara** 360
- **Cámara** de reversa
- **Clúster** de instrumentos digital de 7"

SEGURIDAD

Construida sobre la plataforma modular L.E.M.O.N que mejora la flexibilidad, el rendimiento y la seguridad de la GWM Jolion HEV. Se trata de una estructura rígida, liviana y de alta resistencia que protege a los ocupantes.

Tiene seis bolsas de aire en todas sus versiones y cuenta con la calificación de máxima seguridad NCAP Global, ACC Control Crucero Adaptativo + Stop & Go, RCTA Asistente de Tráfico Cruzado, AEB Frenado Automático de Emergencia + FCW Alerta de colisión delantera, LDW Alerta de cambio de carril + LKA Asistente de mantenimiento de carril.



📍 Blvd. Independencia 1000
📱 @gwmlaguna
☎ 871 111 3562
☎ 871 313 0000

CONDUCCIÓN Y COMODIDAD

El sistema híbrido le permite cambiar sin problemas entre los modos de conducción de gasolina y eléctrico, ofreciendo una agradable experiencia de manejo. Su motor de cuatro cilindros de 1.5 litros de inyección directa se combina con el motor eléctrico de 115 Kw y con la batería de 1.67 Kwh para crear un torque de 277 lb-pie. Esto brinda una respuesta rápida con una aceleración suave y silenciosa, generando una aún mejor experiencia al volante.

El GWN Jolion HEV es una opción atractiva para quienes buscan un SUV híbrido asequible y con la más avanzada tecnología. Además, te permitirá vivir toda una experiencia de lujo y comodidad, en la que los traslados diarios y las actividades del fin de semana serán más placenteros y atractivos.



REVOLUCIÓN VERDE

Los vehículos eléctricos representan una alternativa limpia y eficiente a los autos convencionales de combustión interna.

Al eliminar la dependencia de los combustibles fósiles y utilizar energía eléctrica, estos vehículos reducen significativamente las emisiones de gases de efecto invernadero y la contaminación del aire, lo que contribuye a la lucha contra el cambio climático y mejora la calidad de vida de las personas en todo el mundo. Y de entre su gama de opciones, Grupo Surman presenta tres de ellos.

GAC GS3 EMZOOM

Diseñado especialmente para personas con un gusto desarrollado por los autos deportivos y amantes de la tecnología. La Emzoom es una SUV cómoda, ágil y segura. Su propuesta en diseño es distinta a lo existente en la región y, junto con el gran equipamiento que ofrece, le ha valido ganarse una gran aceptación en el mercado de jóvenes entre 25 y 45 años, a quienes les apasiona la deportividad y la elegancia, pero fundamentalmente la tecnología en un espacio de mayor amplitud que en un crossover o un auto sedán.



FICHA TÉCNICA DE EMZOOM

- Motor 1.5 TG
- Potencia máxima del motor: 174 hp/5500 rpm
- Torque máximo: 270 N-m
- Cilindraje: 1497 cc
- Capacidad de combustible: 47 L
- Transmisión automática 7WDCT
- Tracción FWD
- Sistema de arranque sin llave



FICHA TÉCNICA BYD SEAL

- Potencia máxima del motor: 150 kp/h
- Torque máximo 310 N – m
- Capacidad de la batería: 61.44 kwh
- Batería Blade
- Velocidad máxima 180 kp/h
- Transmisión automática
- Tracción trasera y AWD
- Sistema de arranque sin llave



BYD SEAL

Una verdadera obra maestra del diseño inspirado en el océano, con un frente en forma de X que emana deportividad y elegancia que lo consolida entre los mejores y más innovadores diseños. Gracias a su potencia logra una aceleración de 0 – 100 kph en 3.8 segundos, 520 kilómetros de autonomía ultra larga, además de que tiene tecnología ‘Cell to body’ con batería Blade.

Cuenta también con un sistema avanzado de seguridad; tecnología ITAC, ‘Intelligence Technology Torque Adaptation Control’ que minimiza o elimina el derrape, desbloqueando toda la potencia del vehículo.



FICHA TÉCNICA E – WAN CROSS

- Potencia máxima del motor: 25 kw
- Torque máximo: 105 N-m
- Capacidad de batería: 20.42 kwh
- Refrigeración con líquidos
- Velocidad máxima: 100 km/h
- Transmisión automática
- Tracción delantera
- Sistema de arranque sin llave

E – WAN CROSS

Diseñado para cumplir las expectativas de quienes buscan un estilo de vida relajado, economizar y que están al pendiente del cuidado del medio ambiente. La E – Wan Cross ha tenido una gran aceptación, principalmente entre personas de entre 25 y 35 años, quienes están teniendo sus primeros acercamientos con este tipo de automóviles.

Tiene una autonomía de 300 km por carga, un moderno sistema de frenado antibloqueo (HBA/ABS) y frenado regenerativo graduable. ♦





PIONERO DE UNA NUEVA ERA

El revolucionario BMW iX promete ser el futuro sobre ruedas

En un mundo en constante evolución, la marca BMW se destaca como un pionero en la creación de vehículos eléctricos que van más allá de las expectativas. Y su nuevo BMW iX no es la excepción, una joya de la ingeniería que marca el comienzo de una nueva era en la movilidad eléctrica.

Concebido desde una visión audaz, el BMW iX combina eficiencia, tecnología de vanguardia y un rendimiento excepcional. Gracias a su avanzada tecnología BMW eDrive y su tracción integral completamente eléctrica, este vehículo logra una autonomía extraordinaria y una impresionante aceleración desde el reposo, llevando la experiencia de conducción eléctrica a un nuevo nivel.



A DETALLE:

•Velocidad máxima - modo totalmente eléctrico en km/h	200
•Aceleración 0-100 km/h en s	6,1
•Autonomía eléctrica en km	425
•Capacidad de batería de iones de litio en kWh	76,6
•Tiempo de carga de CC en minutos, por ejemplo, en punto de carga rápida de CC (potencia de carga: 150 kW; 10% - 80%)	31 min
•Tiempo de carga de CA en horas, por ejemplo, con cargador rápido Flexible Fast Charger/Wallbox (potencia de carga: 11 kW, 0% - 100%)	7,25 hrs

AUTONOMÍA LÍDER EN SU CLASE

El BMW iX no solo redefine el concepto de movilidad eléctrica, sino que también establece un nuevo estándar en cuanto a autonomía. Con una impresionante capacidad de recorrido de hasta 435 km, el modelo BMW iX xDrive40 es ideal tanto para la ciudad como para aventuras en carretera. Su construcción de alta eficiencia garantiza un consumo de energía extremadamente reducido, manteniéndolo entre los 19.4-21.2 kWh/100 km. Además, al activar el modo MyMode Efficient, se maximiza aún más la eficiencia del vehículo, demostrando el compromiso de BMW con la conducción sostenible.

POTENCIA Y RENDIMIENTO

Equipado con dos motores eléctricos y tracción integral, el BMW iX ofrece un rendimiento excepcional con 326 hp y una aceleración de 0 a 100 km/h en 6.1 segundos, brindando una experiencia de conducción emocionante y precisa.

Tecnología Innovadora para una Conducción Personalizada
El BMW iX presenta el avanzado BMW Operating System 8, ofreciendo una experiencia de usuario intuitiva y conectada, manteniendo al conductor siempre al mando y conectado.



SURMAN MOTORS

📍 Blvd. Independencia s/n esq. Río Álamo
Col. Las Magdalenas C.P.27010
☎ 871.749.40.00
📱 BMWSurmantorreon
📷 bmwsurmanmotors
🌐 https://www.bmw.com.mx/es/distribuidores/surman_motors.html

— LA —
BUENAVIDA

se vive en La Rúa



Lotes residenciales de *lujo* en
Torreón desde 300 m².

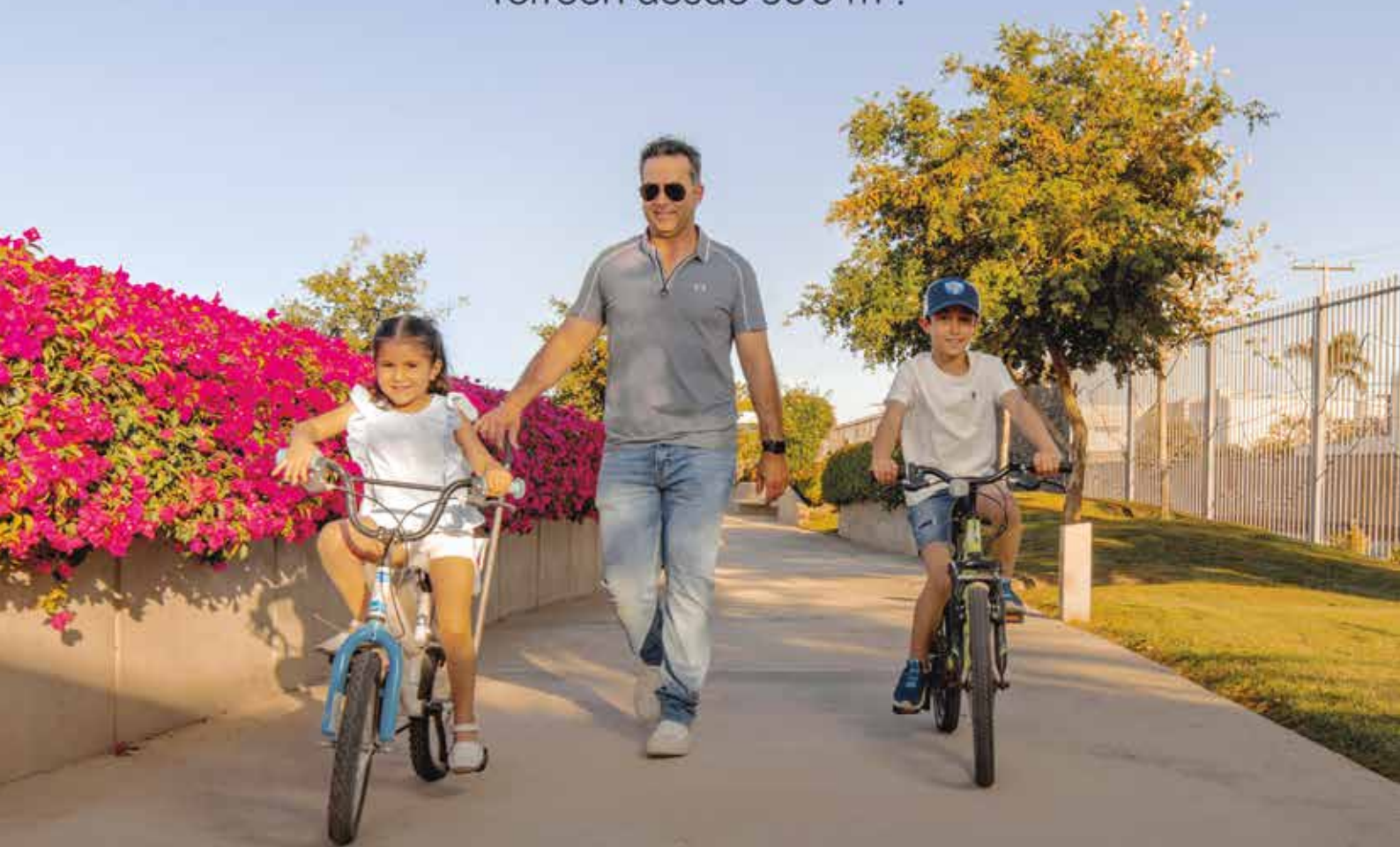

LARUAVIVELONATURAL.COM

☎ 871 707 15 10 📞 87 11 74 93 52 📱 @laruavivelonatural



Lic. Jose Luis Hotema, CEO de Stamp Group

AUGE EN LA INDUSTRIA AUTOMOTRIZ

Stamp Group vive años de crecimiento exponencial al posicionarse como el principal proveedor para empresas líderes en el sector automotriz y metal-mecánico, tanto a nivel regional como en mercados internacionales

Fundada por el Lic. José Luis Hotema de Santiago, Stamp Group se ha consolidado como la empresa líder en la fabricación de productos industriales para los sectores automotriz y metal - mecánico. Con más de 25 años de experiencia, Stamp Group se ha especializado en ofrecer soluciones industriales que incluyen fixtures, gages, herramientas y máquinas automatizadas, destacándose por su calidad y servicio profesional.

En los últimos años, Stamp Group ha experimentado un crecimiento exponencial, manteniéndose a la vanguardia de la industria automotriz y convirtiéndose en un aliado clave para las empresas más destacadas, tanto en la región como en Estados Unidos. Este crecimiento se ha reflejado en la creación de dos nuevas locaciones: una de comercialización y otra de fabricación en el mercado extranjero. Para 2025, se proyecta la apertura de dos nuevas naves para satisfacer la creciente demanda de sus clientes.

TRAYECTORIA EN EXPANSIÓN

El crecimiento de Stamp Group ha sido impulsado por la expansión de empresas como Toyota, Caterpillar, Tesla y la nueva planta de JBC en Texas. Stamp Group se ha consolidado como un proveedor esencial para estas compañías, especialmente en el ámbito de los vehículos eléctricos. Además, el lanzamiento de nuevas tecnologías y productos, como la inyección de plástico, corte láser, automatización y soldadura láser, ha fortalecido su posición en el mercado.

La visión de Stamp Group está centrada en la expansión y el desarrollo continuo. La compañía invierte constantemente en maquinaria y

JOSÉ LUIS HOTE MA ES UN PILAR CLAVE EN LA INDUSTRIA LAGUNERA AL FACILITAR LA LLEGADA DE IMPORTANTES EMPRESAS EXTRANJERAS COMO MILWAUKEE, LEAR CORPORATION, ZF, LAZBOY, ENTRE OTRAS. ESTAS EMPRESAS HAN GENERADO ALREDEDOR DE 15,500 EMPLEOS DIRECTOS EN LA REGIÓN.

en la ampliación de su plantilla laboral, asegurando la disponibilidad de recursos necesarios para satisfacer las demandas de sus clientes. Gracias a su capacidad para ofrecer soluciones inmediatas y tiempos de entrega competitivos, Stamp Group se ha afianzado en el mercado estadounidense.

La expansión se debe en gran parte a sus importantes clientes en Texas, como las empresas de manufactura de equipo original (OEM y Tier), para quienes Stamp Group fabrica dispositivos que aseguran el perfecto funcionamiento de las líneas de producción y ensamblaje de vehículos. Entre sus principales clientes en Estados Unidos se encuentran Toyota, Caterpillar, Navistar y PPG.

ACTOR CLAVE EN LA REGIÓN

José Luis Hotema, como fundador del Clúster Automotriz Laguna desde 2015, ha sido fundamental en la atracción de capital extranjero y en la instalación de compañías transnacionales en la región, generando miles de empleos directos.

El Clúster Automotriz Laguna, actualmente presidido por la Ing. María Luisa Morales Salas, juega un papel crucial en el crecimiento y expansión de Stamp Group. Esta asociación integra a las empresas transnacionales más importantes de la región, proporcionándoles información y recursos necesarios para la toma de decisiones. El clúster también se prepara para realizar misiones comerciales en diferentes países, con el objetivo de atraer nuevas inversiones a la región.

ESTRATEGIAS DE INNOVACIÓN Y CRECIMIENTO

Según la Ing. María Luisa Morales Salas, gerente corporativa de Stamp Group, Estados Unidos representa una nueva oportunidad de crecimiento. Su enfoque en comprender las necesidades de los clientes, expandir plantas, fomentar el trabajo en equipo, mantenerse actualizado en tendencias tecnológicas y asegurar la escalabilidad del negocio son algunas de las estrategias clave que han permitido su éxito.

Stamp Group, con su visión de crecimiento y compromiso con la calidad, sigue posicionándose como un líder en el sector automotriz, tanto en México como en Estados Unidos, y está preparada para enfrentar los desafíos del futuro con innovación y excelencia.



PARA NOSOTROS COMO COMPAÑÍA EMPRENDER EN ESTADOS UNIDOS FUE TODO UN RETO. PERO SIEMPRE HEMOS TENIDO UNA VISIÓN DE CRECIMIENTO Y NO SOLO EN MÉXICO SINO EN OTROS PAÍSES."

Ing. María Luisa Morales Salas, gerente corporativa de Stamp Group y presidenta del Cluster Automotriz Laguna

STAMPL GROUP INCURSIONARÁ EN EL SECTOR AEROESPACIAL CON EL INNOVADOR PROYECTO LAGUNA AEROSPACE PARK, UN DESARROLLO DE VANGUARDIA QUE PROPORCIONARÁ INFRAESTRUCTURA DE CLASE MUNDIAL.



www.stamppl.mx
Stamp Mx
José Luis Hotema
8711022330



3 DÉCADAS EN EL MERCADO ASEGURADOR

Estar Seguro se posiciona como un referente en el sector, destacándose por su enfoque personalizado y el innovador Estar Seguro Plus

En el competitivo mundo de los seguros, la confianza y el respaldo en momentos difíciles son elementos clave que los clientes valoran profundamente. Polo García, con más de 38 años de experiencia en el sector, ha consolidado a Estar Seguro como un referente en la industria, destacándose por su enfoque personalizado y su compromiso inquebrantable con sus clientes.

Desde sus inicios en 1986 bajo el nombre de GYV Seguros, la empresa ha evolucionado significativamente. En 2020, adoptó una nueva imagen y se renombró como Estar Seguro, reflejando su visión renovada y mejorada. Esta transformación ha sido guiada por la vasta experiencia de Polo García, un experto en el conocimiento del producto y en la protección integral de sus clientes a nivel nacional.

FACTOR DIFERENCIADOR

La filosofía de Estar Seguro se basa en una atención técnica y personalizada, que se distingue notablemente de otros agentes en el mercado. El proceso comienza con una comprensión profunda de las necesidades del cliente, seguida de la creación de un plan de seguro hecho a la medida. Este enfoque minucioso garantiza que cada cliente reciba una póliza que se ajuste perfectamente a sus requerimientos, ya sea en términos de edad, condiciones específicas u otros factores relevantes.

UN FUTURO PROMETEDOR

La visión de Estar Seguro es clara: seguir mejorando sus servicios, desarrollar herramientas para estar más cerca del cliente y ofrecer productos diferenciadores como Estar Seguro Plus. Esta dedicación y la sólida trayectoria de Polo García y su equipo han convertido a Estar Seguro en la empresa líder en la comarca lagunera, una posición que planean mantener y fortalecer en los años venideros.

AMPLIA GAMA DE SERVICIOS

Estar Seguro no solo ofrece una amplia gama de pólizas que incluyen seguros de vida, retiro, ahorro con inversión, fianzas administrativas, pólizas de transporte, daños, automóviles, flotillas, pymes, responsabilidad civil y eventos, sino que también asegura una atención médica integral para toda la familia. La confianza y la lealtad de sus clientes son pilares fundamentales, respaldados por una comunicación transparente y asesorías de vanguardia.



3 GENERACIONES DE SERVICIO

La compañía, liderada actualmente por Jorge García, hijo de Polo García, sigue llevando el legado familiar con un profundo compromiso hacia la comunidad. Jorge, quien creció en un entorno donde los seguros eran un tema central, ha seguido los pasos de su padre y su abuelo, impulsando la empresa hacia nuevas alturas con la misma pasión y dedicación.

ESTAR SEGURO PLUS:

Uno de los aspectos más destacados de Estar Seguro es su servicio exclusivo, Estar Seguro Plus. Este proyecto, único en la región de La Laguna, ofrece una cobertura médica en el Hospital Ángeles de Torreón de primer nivel, que incluye atención en urgencias y consultas ilimitadas con médicos familiares en la Clínica Ángeles. Además, brinda beneficios adicionales como medicamentos, laboratorios, rayos X, y consultas con especialistas sin costo inicial, todo con precios preferenciales y beneficios exclusivos como estacionamiento gratuito y mejoras en las habitaciones hospitalarias.

ALIANZA CON ASEGURADORAS Y AFIANZADORAS

- GNP
- Chubb
- Axa
- General de Seguros
- Mapfre
- Seguros Atlas
- Ana Seguros
- Quálitas
- Metlife
- Bupa
- NYL Monterrey
- AIG
- Liberty Fianzas
- Aserta Grupo Financiero
- Allianz



¡COTIZA HOY!

- www.estarsegurohoy.com
- estarsegurohoy
- estarsegurohoy
- 871 7 16 89 00
- info@estarsegurohoy.com



Polo García.



¡Conoce más!



Hospital Angeles TORREON

NUEVO 1^{er} Servicio de NIVEL



Servicio exclusivo para asegurados de pólizas de gastos médicos de **Estar Seguro**

- ✓ Consulta médica **SIN costo**
- ✓ **2** Radiografías simples
- ✓ Estacionamiento **GRATIS**
- ✓ Estudios básicos de **laboratorio**
- ✓ Cuadro básico de **medicamentos**
- ✓ 1^{ra} Consulta con especialista **SIN COSTO**

Costo **anual** por persona

\$1,200 +IVA

¿Te gustaría saber más?
¡CONTÁCTANOS HOY!

☎ 871 716 8900 📱 871 790 9856

NUEVA UBICACIÓN

Blvd. Independencia #20 PTE Col. Los Ángeles
Torreón, Coah. Plaza Los Ángeles SUBANCLA #5



¡Al exceder tu deducible tendrás un descuento!



SERVICIOS ESPECIALIZADOS CRIMKA

- Mantenimiento Preventivo
- Mantenimiento Correctivo
- Rehabilitación
- Diagnóstico por computadora
- Clima automotriz
- Programación de llaves Chip
- Sistema eléctrico
- Sistema Motriz
- Sistema de frenos
- Hojalatería, Pintura y Acabado
- Soldadura

COMPROMISO CON LA EXCELENCIA

Empresa líder en soluciones para maquinaria pesada y automotriz

Respondiendo a una creciente necesidad de servicios técnicos especializados en maquinaria pesada, industrial, minera, agrícola, de construcción, automotriz y vehículos todo terreno, nace Crimka, Partes y Servicio Diésel, como respuesta a esta gran demanda. Con más de 30 años en el sector, esta empresa se destaca por su compromiso con la calidad y la atención al cliente.

SERVICIOS DE CALIDAD Y CONFIANZA

Crimka ofrece una amplia gama de servicios, desde diagnóstico hasta venta de partes y componentes para equipos diésel y de gasolina. Su taller de servicio técnico especializado se ha ganado la confianza de sus clientes, gracias a soluciones confiables y profesionales que garantizan la eficiencia operativa de los equipos.

COMPROMISO CON LA EXCELENCIA

Crimka se compromete a superar las expectativas de sus clientes, buscando la excelencia en cada interacción mediante atención personalizada y calidad de servicio. Su enfoque centrado en el cliente se refleja en su capacidad para adaptarse al mercado y mejorar continuamente. Sus diferenciadores competitivos incluyen tiempos de entrega rápidos, atención de rescate en menos de 2 horas, distribución nacional de partes y alianzas estratégicas con proveedores reconocidos mundialmente para garantizar la disponibilidad y calidad de los productos.

ALIADO ESTRATÉGICO PARA SUS CLIENTES

Con una amplia cartera de clientes, que incluye empresas líderes en diversos sectores industriales, Crimka se posiciona como un aliado estratégico para sus clientes. Su compromiso con la excelencia y la satisfacción del cliente continúa siendo el pilar de su éxito y crecimiento continuo.



MAYORISTAS DE LAS MARCAS MÁS IMPORTANTES DEL MERCADO NACIONAL E INTERNACIONAL:

- John Deere
- Bobcat
- Tennant
- Donaldson filtration solutions
- Volvo
- Komatsu
- Total Source
- Mobil
- CAT
- Interstate-McBee
- CTP
- P&H
- New Holland
- Terex
- Swedish Lorry Parts



📍 Blvd. Rodríguez Triana No. 747, Bodega 27, C.P. 27278, Plaza Jumbo
 🌐 www.crimka.com
 📱 Crimkamx
 📧 crimka.automotriz y @crimkamx
 ☎ 871-293-3386 y 871-149-9004

En junio te toca estrenar un Kia

NUEVA Kia Sorento



- ✔ 7 años de garantía ó 150,000 kms.
- ✔ 5 años de asistencia vial.
- ✔ Cobertura GAP de 4 años valor factura.



Movement that inspires

☎ 871 707 4400 📍 871 491 0147 📱 @ KIA Laguna

Imágenes de uso ilustrativo. Este anuncio es una referencia publicitaria. *Garantía Tren Motor: 7 años o 150,000 km. *Garantía Básica, defensa a defensa: 5 años o 100,000 km (1/a que ocurra primero). Consulta términos y condiciones en kia.com.mx. Las especificaciones de los vehículos pueden variar de acuerdo a las versiones disponibles. Para mayor información, consulta el nivel de equipamiento y disponibilidad por versión con tu Distribuidor Autorizado Kia. **SORENTO 2023 (TODAS LAS VERSIONES) TASA DEL 10.99% + 0.03% DE COMISIÓN POR APERTURA A 24 MESES. Aplica para los modelos Sorento 2023 (todas las versiones). Los términos y condiciones expresados en esta pieza publicitaria son orientativos y pueden variar al momento de realizarlo de conformidad con el plan de financiamiento seleccionado por lo que te sugerimos consultarlo con tu distribuidor autorizado. Financiamiento sujeto a estudio y aprobación de crédito. Vigencia hasta el 31 de mayo de 2024. Plazos desde 12 y hasta 60 meses. El enganche mínimo es de 10% a 60 meses. Comisión por apertura del 0.03% sin IVA y una tasa fija anual sin IVA del 10.99% a 24 meses. Para consultar las condiciones aplicables y cualquier operación que pudiera generar algún cargo adicional así como las cantidades que pudieran generarse y para mayor información sobre los requisitos, términos, condiciones y coberturas de coberturas consulta nuestra página de Internet: www.cafefin.com.mx. Cafefin es un servicio exclusivo en México de la marca Kia Finanzas. Incluye Seguro gratis por un año con las aseguradoras HDI y UNP únicamente en operaciones con Kia Finanzas. Promoción válida únicamente en la República Mexicana, aplicable exclusivamente con los Distribuidores Autorizados Kia y autorizados por Cafefin, que se encuentran en la página de Internet: <https://www.cafefin.com.mx>. CAT promedio del 35.9% sin IVA a 24 meses calculado al 08 de mayo de 2024 sobre un importe promedio a financiar de \$658,330.00 a un plazo promedio de 24 meses con un enganche del 30.03%, comisión por apertura del 0.03% sin IVA y seguro gratis el primer año con póliza de seguro promedio de \$20,544.90 y tasa fija anual sin IVA del 10.99%, Cafefin, S.A. de C.V., SCIFOM, F.R., Grupo Financiero Inbursa.

DE LA PARÁLISIS DIPLOMÁTICA A LA PARADIPLOMACIA



Por Arturo González González

✉ agonzalez@grupopunto.net

📷 Artgonzaga

🌐 urbeyorbe.com

La diplomacia de los estados nacionales se encuentra atascada. La incertidumbre mundial y los conflictos geopolíticos han descarrilado los trenes tradicionales de la negociación política internacional. Las gestiones diplomáticas no logran frenar las guerras, ya sean de fusiles o aranceles. El mundo se encuentra en proceso de fragmentación. Cada vez es más difícil construir acuerdos más allá de los espacios geográficos o ideológicos cercanos. Los gobiernos nacionales enfrentan una doble tendencia: inestabilidad que les impide ver más allá del horizonte de la siguiente elección, y una acción motivada cada vez más por filias y fobias políticas. Las provincias y sus regiones se ven afectadas por la falta de capacidad de los gobiernos nacionales para sostener esquemas de contacto, proyección y atracción en el mundo. Frente a esta realidad, la paradiplomacia se asoma como una alternativa viable y sostenible para instituciones provinciales y metropolitanas que deseen construir vínculos más allá de las fronteras de sus países y de los sesgos ideológicos.

La paradiplomacia es la práctica mediante la cual estados, provincias, regiones y ciudades, ya sea a través de instituciones públicas, privadas o sociales participan en actividades diplomáticas y relaciones internacionales. Las entidades subnacionales actúan de manera autónoma en el contexto global para promover sus intereses en múltiples ámbitos, tales como el industrial, tecnológico, comercial, turístico, cultural, ambiental, educativo, entre otros. Con la paradiplomacia, las entidades subnacionales o regionales pueden interactuar con actores internacionales, bajo su propia iniciativa, con su agenda y sin depender de los canales diplomáticos de sus países. Construir sus propias vías de interacción les permite trabajar en objetivos específicos y vinculados a sus realidades.

Una posibilidad interesante de la actividad paradiplomática es la construcción de redes de cooperación e intercambio. Una de sus principales ventajas es la flexibilidad para adaptarse a los retos y las oportunidades, ya que las restricciones diplomáticas suelen ser más rígidas para los gobiernos nacionales que para los subnacionales. Otras ventajas son la descentralización y un ejercicio más equitativo del poder; el incremento de la visibilidad de los problemas regionales y la participación de organismos locales en



temas de carácter global, y el fomento de la innovación a través del intercambio de conocimiento y buenas prácticas. Metrópolis, asociaciones de municipios, empresas privadas, cámaras y agrupaciones sectoriales, universidades y organizaciones de la sociedad civil también pueden ejercer una actividad paradiplomática fructífera. Frente a la inacción o parcialidad de la diplomacia tradicional, cualquier actor provincial o regional de peso tiene la posibilidad de construir una agenda internacional bajo esquemas de colaboración y cooperación novedosos e innovadores.

En el mundo hay varios ejemplos notables de paradiplomacia. En España, los gobiernos de Cataluña y el País Vasco son los más activos. El primero ha desarrollado una red de “embajadas” catalanas en varias ciudades, principalmente europeas, para promover sus intereses políticos, culturales y económicos, como la atracción de turismo e inversiones. El País Vasco impulsa la estrategia Euzkadi Basque Country para promover los intereses y la cultura vasca en el extranjero, a la par de que ha incrementado su presencia en organismos internacionales para afianzar su autonomía e identidad. Otros casos interesantes en el mundo son el de Québec, Flandes, Escocia y Sao Paulo.

Tras el abandono por parte del gobierno federal de la estrategia ProMéxico, principal instrumento de promoción internacional del país, han crecido las iniciativas paradiplomáticas, tanto de gobiernos subnacionales, como de regiones y organismos privados. Ciudad de México, Yucatán, Jalisco y, más recientemente, Coahuila, con ProCoahuila, son buenos ejemplos de estados mexicanos con proyección internacional. En el ámbito regional y metropolitano destacan los esfuerzos de la metrópoli regiomontana en temas como economía, urbanismo, seguridad y cultura. En turismo, sobresale la Riviera Maya, una marca regional en sí misma con gran atractivo internacional.

Pero los casos que me resultan más notables son aquellos que surgen de una iniciativa empresarial y/o de sociedad civil y que, además, trascienden las fronteras estatales. En este sentido, El Gran Bajío es un referente de cómo proyectar una región que abarca seis estados (Querétaro, Aguascalientes, San Luis Potosí, Guanajuato, Michoacán y Zacatecas) como un polo de desarrollo industrial. Y en la misma ruta avanza el binomio Invest In La Laguna-Metrópolis Laguna, una estrategia dual que busca promover en el mundo a la región ubicada en Coahuila y Durango, a la par que mejorar sus capacidades a través de una gobernanza metropolitana.

En tiempos de parálisis diplomática, la paradiplomacia se asoma como la vía para el desarrollo y proyección de las provincias y regiones. ▼



S13 INTEGRATED

EXCELENTE RENDIMIENTO DE COMBUSTIBLE

CONSULTA CON TU ASESOR LOS PLANES DE
FINANCIAMIENTO DISPONIBLES



NUEVO TREN MOTRIZ INTEGRADO



Hasta 1m más de
visibilidad frontal
y lateral



Aerodinámica.
Mejora hasta el 3%
el rendimiento



Seguridad.
La única cabina
certificada en México

catosa.mx

 **CATOSA**
CAMIONERA

CONTINÚAN LOS RIESGOS INFLACIONARIOS EN MÉXICO



Por Janneth Quiroz
Directora de Análisis Económico,
Cambiario y Bursátil de Grupo
Financiero Monex

En abril, la inflación general mensual fue de 0.20% mensual (m/m), con lo que la anual se ubicó en 4.65% (a/a), acumulando dos meses al alza. El resultado fue superior a lo previsto por el mercado (0.18% m/m y 4.63% a/a, respectivamente). Las presiones del periodo vinieron por la inflación no subyacente, la cual subió al 5.54% a/a desde el 4.03% de marzo, principalmente por un rebote en el rubro de agropecuarios de 7.35% a/a frente al 4.92% previo.

Por su parte, los precios de los energéticos registraron avances de 3.98% a/a. El componente subyacente aumentó 4.37% a/a; acumulando así su decimoquinto mes a la baja y registrando su menor inflación desde mayo de 2021. A su interior, los precios de las mercancías subieron moderadamente (3.67% a/a), mientras que, el rubro de servicios presentó un alza de 5.21% a/a.

En su comparación mensual, la aceleración en la inflación fue resultado de las presiones por el componente no subyacente, con un incremento de 0.18% m/m. Lo anterior, derivado del repunte en el rubro de agropecuarios (+2.32% m/m), principalmente en las 'frutas y verduras' (+3.94% m/m). Acorde con lo observado en la primera quincena, se mantuvo una tendencia al alza en los precios de estos productos, particularmente del jitomate (+13.67%), chile serrano (+64.42%) y tomate verde (+24.25%).

Los energéticos y tarifas autorizadas por el gobierno presentaron una trayectoria diferente, registrando una caída de 1.64% m/m. Este avance se materializó por la desaceleración en los precios de los energéticos (-2.43% m/m), principalmente en la electricidad (-12.98%), recordando el inicio del programa de tarifas de verano; en contraste, la gasolina de bajo octanaje exhibió un alza de 1.00% m/m.

Por otro lado, la inflación subyacente incrementó 0.21% m/m, reflejando la misma tendencia al interior de los dos rubros que lo integran. Los precios de las mercancías aumentaron 0.30% m/m, producto de la aceleración del rubro de alimentos y bebidas (+0.32%).

Por último, la inflación en los servicios (+0.10% m/m) aún no exhibe una clara tendencia a la baja; sin embargo, en el periodo reportado presentó un mejor desempeño con respecto al mes previo, resultado de una menor aceleración en las categorías a su interior. Los precios de la vivienda aumentaron 0.29% m/m, mientras que el rubro de 'otros' exhibió una caída de 0.02% m/m.

Estos resultados reflejan ciertos riesgos para retomar la trayectoria descendente de la inflación. Preocupa la aceleración atípica en los precios agropecuarios, los cuales presionan al componente no subyacente, así como los factores climáticos que podrían prolongar la persistencia de una mayor inflación.

Ante ello, el Banco de México decidió mantener sin cambios la tasa de referencia, en un nivel de 11.00% en su reunión de mayo. La decisión fue adoptada por votación unánime, conservando una postura monetaria restrictiva. En el comunicado se reflejó una preocupación por los choques inflacionarios que requerirán de mayor tiempo en disiparse. Por lo que, se valorará el panorama inflacionario, así como la información disponible, antes de realizar futuros ajustes en la tasa de referencia.

Con respecto a la evolución de la inflación, los miembros de la Junta de Gobierno señalaron que persisten retos y riesgos, que ameritan continuar con un manejo prudente de la política monetaria. En el comunicado, se destacó la desaceleración en la inflación subyacente, al pasar de 4.64% anual a 4.37%, entre febrero y abril. Pero, llama la atención el cambio de postura con relación al avance de la inflación en el rubro de servicios, ya que prevén un compartimiento más persistente con respecto a lo anticipado previamente. Recordando que ha mantenido niveles superiores al 5.0% desde agosto de 2022.

Ante estos resultados, se realizó un ajuste alza para los siguientes seis trimestres en la inflación general y subyacente. Hacia el cierre de 2024, la inflación general incrementó a 4.0% anual desde 3.6% previo, y la subyacente aumentó a 3.8% anual frente a 3.5% anterior.

Así, Banxico optó por una pausa prudente en los recortes a la tasa de interés, conservando una postura monetaria restrictiva. Esperamos que Banxico realice una pausa adicional en su reunión de junio y reanude el ciclo de disminuciones de la tasa de referencia en el segundo semestre del año, a la espera de mayor certidumbre sobre la convergencia de la inflación a su meta.





MONEX

Conoce **Cash Management de Monex**, una solución financiera integral para maximizar los recursos y hacer más eficientes los procesos de la tesorería de tu empresa.

Para empresarios ágiles,
soluciones ágiles.

Mantente **ágil**

Contáctanos en: monex.com.mx o Torreón 871 747 4850

Descubre cómo



LA INTELIGENCIA DE DATOS Y LA ROTACIÓN DE PERSONAL



Dr. Juan Manuel Oliveros Muñoz
 Coordinador de la Maestría en Inteligencia de Datos de la Ibero Torreón
 @posgrados_iberotorreon

Cada vez es más habitual que los colaboradores renuncien durante los primeros meses de trabajo, lo que conlleva costos significativos en reclutamiento, capacitación y operación de los equipos de trabajo, además de afectar la imagen de la empresa debido a la variabilidad en la calidad de productos o servicios, entre muchos otros aspectos. De acuerdo con una encuesta realizada por OCC Mundial, tres cuartos de los trabajadores en México están dispuestos a cambiar de empleo en 2024, a pesar de que el 40% afirmó que su condición laboral mejoró en 2023.

Según Arleth Leal, CEO de Tutorel y especialista en Recursos Humanos, existe una marcada discrepancia entre lo que el talento espera de una empresa y lo que las organizaciones tradicionales ofrecen actualmente. Las entrevistas de trabajo ahora son bidireccionales; no solo sirven para que el empleador evalúe al candidato, sino que también permiten que los candidatos evalúen el esquema de trabajo, el plan de carrera, la flexibilidad y el equilibrio entre vida laboral y personal que ofrece la empresa.

Entonces, ¿cómo abordar la rotación del talento en la actualidad, especialmente la temprana? Antonio López, CEO de la firma VUCA, sugiere que las compañías deben asegurarse de que su propuesta de valor al empleado refleje realmente lo que el talento encontrará al ingresar a la empresa y, además, evaluar si esta propuesta es atractiva para los candidatos a las vacantes. Esto incluye la necesidad de una mejora continua de la oferta laboral.

Este desafío es particularmente complejo para las pequeñas y medianas empresas, que a menudo cuentan con planes de carrera menos competitivos. No obstante, con la vasta cantidad de información que se genera hoy en día, como encuestas de clima laboral, historiales de rotación y comparaciones de sueldos con competidores, es factible emplear algoritmos de aprendizaje automático para calcular las probabilidades de que alguien abandone su puesto y con ellos decidir qué hacer. A esto se le llama inteligencia de datos. Por ejemplo, si un colaborador ha permanecido con el mismo sueldo o en el mismo puesto durante más tiempo que el promedio de sus compañeros, podría ser necesario considerar un cambio. De igual manera, si una vacante es difícil de cubrir, identificar características de las personas que no han permanecido en el puesto podría ofrecer perspectivas valiosas, no siempre evidentes para los departamentos de recursos humanos, pero sí accesibles a través de algoritmos.

En este contexto, la transformación digital se vuelve esencial para una gestión efectiva del talento humano. En un entorno laboral dinámico, donde la rotación de personal puede tener múltiples causas y efectos dominó en la operación y reputación de la empresa, la capacidad de recopilar, analizar y actuar sobre la información en tiempo real es fundamental. La inteligencia de datos no solo proporciona una visión más amplia y precisa de los comportamientos laborales, sino que también habilita ajustes proactivos y estratégicos que pueden mejorar la satisfacción y retención del personal.



#TransformarParaTrascender

CONSCIENTES

DEL IMPACTO DE SUS ACCIONES

IBERO
TORREÓN

Pregunta por las fechas de nuestros exámenes de admisión

Informes: T. 871 7051072 admission@iberotorreon.mx



CIUDAD DE MÉXICO • LEÓN • PUEBLA • TIJUANA • TORREÓN

TELEVISA UNIVISIÓN, EVOLUCIONA SU OFERTA COMERCIAL, Y TE OFRECE MÁS

El mix publicitario más completo, que llevara tu marca a otro nivel

El mundo se desarrolla en un entorno global, donde la experiencia de comunicar parece no tener límites. La región comparte espacios territoriales cada vez más grandes, y por ello Televisa Univisión, busca acortar fronteras y estar cada vez más cerca de su público; ahora te presenta una nueva oferta que refleja la riqueza y diversidad de un territorio más amplio, a través de una gran variedad en información y contenidos, lo que garantiza, una experiencia de telecomunicación más completa e inclusiva. Televisa Univisión lleva tu marca a la Televisión, y el mundo digital; tu marca estará en todas partes, por ello es el aliado ideal para la implementación de campañas de marketing, potencializando sus resultados.

TELEVISA UNIVISIÓN, EXPANDE SU OFERTA COMERCIAL HACIA VIX, EL SUPER STREAMER GLOBAL EN ESPAÑOL

VIX es un servicio de streaming con más de 20 mil horas de contenido para ver on demand. Incluyendo películas completas, novelas y series de TV en español, entretenimiento enfocado 100% al mercado latino.

VIX



Televisa Univision

Para conocer más a fondo la oferta comercial de Televisa Univisión

📍 Blvd Independencia 3445; Col El Fresno. C.P.27018 Torreon, Coah.
 📞 871 599 40 85
 ✉️ vvillegasra@televisaunivision.com



AHORA, TODAS LAS MARCAS Y EMPRESAS PUEDEN ANUNCIARSE EN VIX, OBTENIENDO UNA GRAN OFERTA DE VALOR, Y BENEFICIOS COMERCIALES INIGUALABLES:

- Eficiencia en MIX, maximizando el valor de los presupuestos de TV lineal y digital con impactos incrementales.
- Brand Suitability = Adecuación de la marca mostrándola transparente, con certeza y el contexto idóneo
- Reach & Frecuency (Alcance y Frecuencia) Aplicados por punto de contacto o plataforma.
- Apertura en medición: estamos medidos por apps de terceras partes.
- Audiencias AD-HOC Colaboramos para generar audiencias de acuerdo a las necesidades del cliente utilizando todo el contenido de sitios de TelevisaUnivision.
- Viewability (Indicadores por vista): Sólo contabilizamos aquellos videos que sean vistos arriba del 98% +98%
- Human Traffic (Tráfico humano): Evaluación de campañas con certificación de un tercero.
- Sound-ON (Sonido activado) Sólo contabilizamos aquellos videos que sean vistos con audio encendid

La mejor experiencia no tiene precio

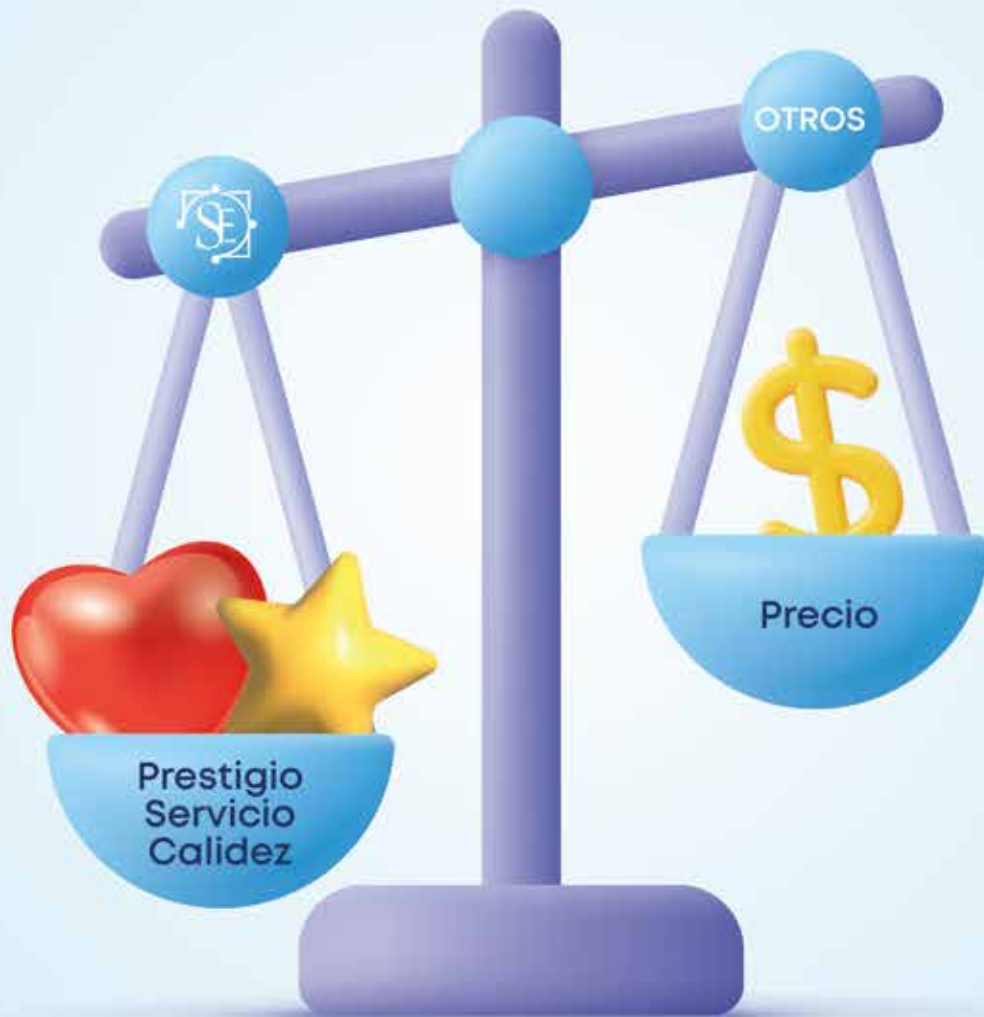

Somos el Hospital #1 de *Coahuila*
evaluados en el ranking de hospitales por la Revista Expansión.



SANATORIO
ESPAÑOL SA

LA ATENCIÓN QUE TÚ MERECE

¿SON LOS VEHÍCULOS ELÉCTRICOS EL FUTURO DE LAS CARRETERAS?



Enrique Escamilla Cantú

Doctor en Ciencias Económicas y Administrativas,
creador de Grupo Empresarial Fundadorex

Los vehículos eléctricos no constituyen simplemente una tendencia efímera; representan una auténtica evolución en la concepción del transporte moderno. Según la Agencia Internacional de Energía (IEA), las ventas de vehículos eléctricos han experimentado un crecimiento sin precedentes en 2022 y 2023, y se prevé que esta tendencia no solo perdure, sino que se intensifique en los años venideros.

El avance tecnológico en el campo de los vehículos eléctricos progresa a pasos agigantados, respaldado por políticas gubernamentales favorables que han catalizado un interés sin precedentes por parte de los consumidores. En 2023, las ventas mundiales de vehículos eléctricos incrementaron en un 35% con respecto al año anterior, marcando un salto considerable desde el modesto aumento del 5% registrado en 2020. China lidera esta revolución, albergando más de la mitad de la flota mundial de vehículos eléctricos, seguida de cerca por Europa y Estados Unidos, donde las ventas también experimentan un notable ascenso.

El respaldo gubernamental ha sido esencial para este crecimiento. En Europa, las ventas de vehículos eléctricos aumentaron en más del 20% en 2023, gracias a la promulgación de legislaciones que incentivan la adopción de vehículos menos contaminantes. En los Estados Unidos, la implementación de la Ley de Reducción de la Inflación y la adopción de normativas estrictas en estados como California están transformando el panorama del mercado, con proyecciones que sugieren que los vehículos eléctricos podrían alcanzar hasta el 20% de todas las ventas de automóviles para 2030.

La infraestructura de carga, pieza clave para la aceptación masiva de esta tecnología, ha experimentado mejoras significativas. Según McKinsey & Company, las inversiones en tecnología de baterías y la expansión de la red de estaciones de carga están haciendo que los vehículos eléctricos sean más prácticos para un número cada vez mayor de consumidores.

No obstante, la transición hacia los vehículos eléctricos enfrenta desafíos. La disponibilidad de materiales críticos para las baterías, como el litio, y la necesidad de una infraestructura de recarga adecuada son obstáculos importantes. Además, es necesario mejorar la percepción del consumidor en lo que respecta a la autonomía de las baterías y los tiempos de carga.

El impacto ambiental de los vehículos eléctricos es sumamente positivo. Se espera que su adopción masiva reduzca de manera considerable las emisiones de CO₂, en consonancia con los objetivos globales de reducción de gases de efecto invernadero. La Agencia Internacional de Energía estima que el incremento en la utilización de vehículos eléctricos podría desplazar más de 5 millones de barriles de petróleo por día para 2030, lo que supondría una significativa reducción en las emisiones contaminantes.

El porvenir de los vehículos eléctricos es prometedor, y su papel en la transformación del transporte es fundamental. A medida que nos aproximamos a 2030, es plausible que esta tecnología se consolide no solo como una opción, sino como la norma en numerosos mercados alrededor del mundo. La combinación de avances tecnológicos, el apoyo gubernamental y la creciente conciencia ambiental está allanando el camino hacia una era de transporte sostenible y eficiente. ♦



SABOR PARA MI HÉROE
¡Feliz día del padre!

☎ 871 719 16 81 (84) 🌐 chilchota.com 📺 📷 📱 📧 ChilchotaMx

LA (IM)PERFECTA MEZCLA DE ESCASEZ DE INFRAESTRUCTURA E INNOVACIÓN



Rogelio Segovia
Socio fundador de Think Talent

Entre los numerosos problemas que enfrentamos como país, destacan dos por su impacto en la economía nacional: la falta de innovación y la deficiente infraestructura pública. Esta mezcla (im)perfecta de escasez de infraestructura y falta de innovación genera una baja productividad que afecta profundamente nuestra capacidad de desarrollo económico.

Una de las principales quejas de la clase empresarial mexicana es la baja productividad que tenemos. Tan solo tomemos en cuenta que el trabajador latinoamericano promedio, en términos reales, produce lo mismo que producía hace 40 años. Y si queremos un comparativo de lo bajo que es nuestra productividad, tan solo veamos que el crecimiento anual de la productividad en Latam, desde el año 2000, se ha mantenido entre un 0.2 % y un 0.5 %, mientras que en Asia Oriental supera el 2 % cada año.

Y no es un tema de “echaleganismo” o de ciudadanos inútiles, esto está muy alejado de la realidad. Los mexicanos trabajamos más horas que nuestros homólogos en otros países, sobre todo en naciones pertenecientes a la OCDE. Las disparidades en la calidad de los sistemas educativos y de salud, junto con una mayor inversión en infraestructura e innovación en otros países de la OCDE, se reflejan en niveles de productividad significativamente más altos.

Un claro ejemplo de esto es la manera en la que movemos mercancías y personas en el país. El autotransporte de carga distribuye el 56 % de la carga nacional, en contraste con el 31.6 % del transporte marítimo y el 12.8 % del transporte ferroviario. En cuanto al transporte de personas, el autotransporte moviliza el 95 % del total nacional de pasajeros. En Estados Unidos, por tener una referencia, casi el 43 % de la mercancía se transporta en ferrocarril.

La carencia de infraestructura ferroviaria en nuestra nación, para seguir con nuestro ejemplo, significa que la mayoría de las mercancías se transportan a través de carreteras nacionales en mal estado y con falta de mantenimiento. En un contexto de es-

casez de operadores de tractocamiones, el transporte de carga se vuelve costoso e ineficiente.

Expandir la red ferroviaria actual, como ya hemos visto recientemente en el sur del país, es costoso y a largo plazo, pero esto no significa que, entretanto, no se pueda mejorar la productividad del autotransporte de carga. A partir de procesos de innovación, deberíamos estar buscando las mejores soluciones para esta problemática, tal y como ya se está haciendo en Estados Unidos.

De acuerdo al Washington Post (marzo, 2024), en los próximos meses empezarán a circular camiones autónomos en las carreteras de aquel país. Estos vehículos forman parte de una nueva categoría de vehículos autónomos que circularán por las carreteras. A finales de este año, los camiones comenzarán a viajar solos por primera vez, sin cuidadores humanos, cuando dos empresas importantes, Aurora y Kodiak Robotics, lancen camiones totalmente autónomos en Texas.

La introducción de camiones autónomos podría generar un gran impacto en la cadena de suministro estadounidense, disminuyendo considerablemente el tiempo necesario para transportar productos y eliminando los costos, problema de disponibilidad de gente, y restricciones físicas asociadas al trabajo humano en la industria del transporte.

Este cambio, tractocamiones que son conducidos por carreteras de todo el país sin humanos en la cabina, definitivamente representa todo un reto cultural y despierta justificadas preocupaciones por los empleos que potencialmente se van a perder y sobre todo, por temas de seguridad vial. Pero lo importante, es que nuestro principal socio comercial está pensando, a partir de procesos de innovación y de mejora de su productividad, en el futuro.

Mientras tanto, en nuestro país, los empresarios del autotransporte de carga tienen que enfocar sus preocupaciones en asaltos, agresiones, y extorsiones, así como a carreteras caras, con poco mantenimiento, y congestionadas.

Lo dicho, esta mezcla (im)perfecta de escasez de infraestructura y falta de innovación genera una baja productividad que, en este caso, está afectando al autotransporte de nuestro país. ♦

UN SUEÑO LLAMADO *Hogar*

- Cochera techada para dos autos.
- Hermoso jardín con pasto natural y plantas decorativas.
- Amplia alberca con jacuzzi y mosaico tipo veneciano.
- Cocina equipada con cubierta de granito, isla, parrilla, horno y más.
- Baños completos con lavabos de mármol y sanitarios de doble descarga.
- Sistema de riego, cisterna e hidroneumático para garantizar un funcionamiento eficiente.

UN BOSQUE
PARA TI...

 
WWW.GRUPOVIBE.MX

SAN ARMANDO
BOSQUE RESIDENCIAL

 871.297.50.95



RUNRÚN ELÉCTRICO



Gustavo Fuentes
Analista Bursátil
✉ @GusFuentes_

La industria automotriz está experimentando una serie de cambios significativos, dichos cambios son impulsados por avances tecnológicos, cambios en las preferencias de los consumidores y regulaciones gubernamentales más estrictas.

1. Electrificación: Una de las tendencias más destacadas es la electrificación de los vehículos. Las empresas automotrices están invirtiendo fuertemente en vehículos eléctricos (EV) y en tecnologías de baterías más avanzadas.

2. Conectividad y conducción autónoma: Los vehículos están volviendo-se cada vez más conectados, permitiendo la comunicación entre vehículos (V2V) y con infraestructuras (V2I) y la conducción autónoma es un área de desarrollo, con empresas compitiendo con tecnologías que permitan la conducción totalmente autónoma.

3. Servicios de movilidad: La tendencia hacia la propiedad de vehículos está disminuyendo en algunas regiones, especialmente en áreas urbanas densamente pobladas, donde los servicios de movilidad compartida, como los viajes compartidos y los servicios de alquiler de vehículos, están ganando popularidad.

¿CUÁNTO VALE LA INDUSTRIA AUTOMOTRIZ ELÉCTRICA?

Determinar el valor exacto de la industria de los automóviles eléctricos puede ser un desafío debido a la variedad de factores involucrados, como el tamaño del mercado, la producción de vehículos, la inversión en investigación y desarrollo. Algunos análisis y proyecciones de la industria, se estima que el valor global de la industria de los vehículos eléctricos está creciendo y se sitúa en decenas de miles de millones de dólares. Según BloombergNEF (BNEF), el mercado de vehículos eléctricos, para el año 2025, podría superar los 500 mil millones de dólares. Esta proyección tiene en cuenta la producción de vehículos eléctricos, las baterías y otros componentes clave.

Además, Market Research Future (MRFR) estimó que el mercado global de vehículos eléctricos podría alcanzar un valor de 800 mil millones de dólares para 2027, con una importante tasa de crecimiento anual compuesta (CAGR).

MERCADO BURSÁTIL

1. Tesla, Inc. (TSLA) Líder en vehículos eléctricos y tecnología de baterías, ha sido pionera en la popularización de los vehículos eléctricos

2. General Motors (GM) Uno de los fabricantes de automóviles más grandes del mundo, General está invirtiendo fuertemente en vehículos eléctricos y en el desarrollo de tecnologías de conducción autónoma a través de su filial Cruise Automation.

3. Ford Motor Company (F) Ford está enfocándose en la electrificación de su línea de vehículos y en el desarrollo de servicios de movilidad, con su subsidiaria Ford Smart Mobility.

4. Toyota Motor Corporation (TM) Toyota es conocida por su liderazgo en la fabricación de vehículos híbridos y su continua inversión en tecnologías de vehículos eléctricos y conducción autónoma.

La transición hacia la electrificación y otros cambios en la industria automotriz pueden tener un impacto inmediato en el precio de las acciones de las compañías automotrices que cotizan en bolsa.

1. Anuncios de Nuevos Productos.

2. Resultados Financieros: Los resultados financieros trimestrales y anuales de las empresas automotrices pueden influir en el precio de las acciones.

3. Regulaciones y Políticas Gubernamentales: Las regulaciones y políticas gubernamentales relacionadas con la electrificación de los vehículos, las emisiones de carbono y la conducción autónoma pueden afectar a las empresas automotrices.

4. Competencia y Acuerdos Estratégicos.

SUBSIDIOS Y ESTÍMULOS FISCALES

El monto total de subsidios destinados a la industria puede variar significativamente según el país y las políticas gubernamentales específicas.

China ha sido líder en la adopción de vehículos eléctricos y ha implementado una serie de incentivos para fomentar su crecimiento.

Estados Unidos ha implementado una variedad de incentivos a nivel federal y estatal para promover la adopción de vehículos eléctricos.

Noruega es conocida por tener una de las políticas más progresistas en cuanto a la promoción de vehículos eléctricos. ♦

20
24

COLISEO CENTENARIO

YURI & CRISTIAN CASTRO
UNIDOS EN EL DECENARIO TOUR
JUNIO 29
COLISEO CENTENARIO

TUMBADO TOUR 2024 MEXICO
Natanael Cano
TORREÓN 18 DE JULIO
COLISEO CENTENARIO

Marisela
Le Pasa el Sueño
20 | JULIO | 9:00PM
TORREÓN, COAHUILA
COLISEO CENTENARIO

GLORIA GAYNOR
EN CONCIERTO
AGOSTO 2

PREVENCIENTE TOUR
BRINGOS DIERAS
Tito el Ranchero
INVITADO ESPECIAL
03 AGOSTO
TORREÓN, COAH.
COLISEO

PESADO
POR PRIMERA VEZ JUNTOS EN CONCIERTO EN COLISEO CENTENARIO
Imayma
31. AGOSTO. 2024
EL CONCIERTO MAS ESPERADO EN LA LAGUNA!

LAST PARTY
CD9
TORREÓN 03 SEP
COLISEO CENTENARIO

ELADIO CARRIÓN
Sol Maria TOUR
MEXICO
Torreón
Sept. 22, 2024
Coliseo Centenario

LA VIDA EN LA FRONTERA
JUANITO TOUR
JUEVES
31 DE OCTUBRE
TORREÓN-COLISEO CENTENARIO

GOD SAVE THE QUEEN
EL MEJOR GRUPO COPRODUCTOR DEL MUNDO
15 DE NOV - TORREÓN, COAH.
COLISEO CENTENARIO

PRESENTADO POR:



BUON APPETITO!

¿No te decides si comer pizza o hamburguesa? Carl's Jr. nos resuelve el problema

¿Qué pasa cuando te reúnes con la familia o amigos y no logran decidir qué comer? Unos quieren hamburguesas, otros prefieren pizza... ¡Vaya dilema que resolver! Pues la respuesta está en Carl's Jr. y su nueva propuesta que es una burger y una pizza, ¡Es la nueva Pizzaroni Burger!

Está hecha con carne 100% Black Angus, tres rebanadas de queso, salsa para pizza, peperoni y tomate. Una combinación única y perfecta que no puedes dejar de disfrutar.

Junto con esta increíble hamburguesa, también se lanzan las Squisito Fries. Papas a la francesa con corte natural que incluye la cáscara, aderezadas con exquisito sabor italiano. ¡Están de rechupete!

Disfruta cada momento de la vida con emoción y cuando no te puedas decidir entre hamburguesa o pizza, la solución la pone en tus manos Carl's Jr.

Visita tu Carl's Jr. preferido y pide la nueva Pizzaroni Burger. Para una mejor experiencia en tu paladar, te recomendamos acompañarla con una Squisito Fries. Con gusto decimos Bravo! Buon appetito!



www.carlsjr.com.mx

Pizza RONI BURGER BRAVO! BUON APPETITO!



Sorteo GÁNATE LA CASA Cargo Gas

500 puntos

= boleto

Fecha del sorteo
6 de diciembre
2024.



Canjea los puntos
desde la aplicación
CargoGas App.



Escáneame y
compra boletos

Línea Cargofan (871) 269 8983

 cargo.gas

 GrupoCargoGas

 cargogas

*Entrega de la casa 27 Diciembre 2024 *Imágenes ilustrativas

Permiso segob: 20240074PS03

AUTOTRANSPORTE SEGURO: PARA EL DESARROLLO Y LA INVERSIÓN



Por Armando Castaño

Consejero en el Comité de emprendimiento de Coparmex Jalisco

✉ @ArmandoCSalazar

📧 armandocsalazar

En el ámbito empresarial, especialmente para las micro, pequeñas y medianas empresas (MIPyMES), la logística y el transporte son elementos esenciales para su éxito y crecimiento. Recientemente, se ha visto un aumento en el robo al autotransporte, la Asociación Mexicana de Instituciones de Seguros (AMIS), informó que este aumento al transporte pesado aumentó en casi un 41 por ciento, en su último reporte.

Cómo joven emprendedor, he vivido en carne propia como la seguridad en las vías de traslado influye directamente en el desarrollo de una empresa. No podemos subestimar la importancia de un autotransporte seguro, ya que tiene repercusiones significativas en la inversión, el emprendimiento y el crecimiento económico en general.

La economía de cualquier país depende en cierta parte de que exista seguridad para las personas y para las operaciones de las empresas. Las mipymes que a menudo operan con márgenes de ganancia reducidos y menos recursos para enfrentar contingencias, dependen en gran medida de la eficiencia y la seguridad en la entrega de sus productos. La inseguridad en las carreteras puede resultar en pérdidas importantes para ellas, como robos y retrasos en las entregas, afectando no sólo sus finanzas, sino también su reputación y la satisfacción de sus clientes.

Invertir en infraestructura vial también es una necesidad muy presente para eficientar los procesos logísticos y operativos de las empresas de cualquier tamaño. Carreteras con buen mantenimiento y seguridad facilitan el transporte puntual de la mercancía, lo que es crucial para que sean cada día más competitivas en su mercado. Además, un sistema vial deteriorado prolonga los tiempos de tránsito y eleva los costos operativos, lo que puede desalentar a los emprendedores que quieran iniciar o expandir sus negocios, ya que la incertidumbre y el riesgo adicionales pueden afectar su inversión.

Tener seguridad en las carreteras también impacta en la atracción de inversiones extranjeras. Las empresas internacionales evalúan diversos factores antes de invertir en un país y la calidad de la infraestructura vial es uno de ellos. Un país con carreteras seguras y eficientes es mucho más atractivo para las y los inversionistas, ya que garantiza que sus operaciones no se verán afectadas por problemas logísticos. Esta inversión extranjera es necesaria para el crecimiento económico y la creación de nuevos empleos que benefician a la economía en su conjunto, pero sobre todo a las personas.

Sumado a las ideas ya mencionadas, es importante mencionar que la seguridad del autotransporte fomenta la innovación y el espíritu emprendedor. Las y los emprendedores están más dispuestos a lanzar nuevos proyectos cuando saben que sus productos llegarán a

los clientes de manera segura y eficiente, esto es especial-

mente importante en sectores como la agricultura, manufactura y el comercio minorista, donde los tiempos de entrega y la integridad del producto son críticos. La confianza en el autotransporte seguro permite a los emprendedores centrarse en innovar y mejorar sus productos y servicios, sin tener que preocuparse por problemas logísticos.

Incluso, la seguridad en las carreteras contribuye a la sostenibilidad a largo plazo de las mipymes. Las empresas que operan en un entorno seguro pueden planificar a largo plazo, invertir en el crecimiento y expansión, incluido el aumento de empleos que surgen de ellas. Esto genera un ciclo positivo de desarrollo económico que beneficia a todas las personas involucradas en cada uno de sus procesos y a la región que pertenecen.

Como joven empresario me gustaría generar conciencia de las repercusiones que tiene el poner atención en los detalles logísticos y operativos para que las empresas puedan cubrir todas las necesidades que se tienen. La colaboración entre el sector público y privado es una constante demanda para lograr el entendimiento y tomar acción en la búsqueda de carreteras más seguras, como un componente clave para el desarrollo sostenible de nuestras ciudades.

Sólo a través de un compromiso conjunto podremos crear un entorno propicio para el crecimiento y la innovación en nuestras empresas, que genere un impacto en la vida de todas las personas de Jalisco, así como de todo México. ▼



Foto: Cortesía

COSTEÑO[®]

LIFESTYLE & HOSPITALITY GROUP

SE SIENTE BIEN
ESTAR EN CASA

COSTEÑO
HOTEL, RESTAURANTE Y SPA

 Ichikani

ANIMAL

machamoro

ryoshi

 Hotaru[®]

CUERNO

LÁZARO●DIEGO

TIGRE

© PARVADA.

Emetea Studio

adearquitectos

EL CAMINO DE LORCA POR MADRID



Por Dolores Tapia

Promotora y gestora cultural

Instagram @lacantinta

Instagram @dolorestapia

Twitter La Cantinta

No es fácil hablar de Federico García Lorca en estos tiempos. El poeta, elevado a la categoría de mito universal nos recuerda, con su historia, los oscuros orificios donde se esconden las dolorosas verdades.

Hace unos días regresé de Madrid, una ciudad a la que vuelvo de vez en vez, de la que suelo escribir y en la que hay además una Ruta de Lorca, digna de mención, sobre todo, para aquellos que no conocen al poeta y visitan la ciudad. Sobre esto me detengo, tratando de discernir entre mi amor natural a Madrid y la grandeza de Federico.

Madrid es una ciudad que pese a ser una de las capitales del mundo, cobija entre su historia y su memoria (por señalar la parte más bella de lo que conocemos por tradición) una fuerza ibérica que hace frente, y bien que así sea, a la volatilidad de nuestros tiempos. Madrid es el pasado y el presente y en ella se encuentran también huellas indelebles, poéticas de la Generación del 27 y de la historia de España, ahí, sus bares guardan el murmullo del tiempo y sus cafetines los fantasmas de los poetas. Por ello, quizá, la recuperación de la memoria frente a la acusidad de los nuevos medios o las redes es imprescindible y diseñar y promover la ruta en la ciudad de uno de los grandes poetas en español, me parece, por decir lo menos, acertadísimo.

La Generación del 27 dio patria a la luz de la palabra y la poesía a toda España, allí encontramos a Rafael Alberti, a Cernuda y de ahí también se desprende Federico. El Lorca infinito que sigue siendo piedra angular y objeto de estudio y peregrinar de viajeros, literatos y turistas. Ese Lorca es el que ahora interesa, esa ruta, que se antoja una puerta prístina a las letras y a los rincones de la ciudad, es la que abre los ojos para mirar la ciudad de otra manera.

El proyecto Rutas Teatrales dirigido por Belén Cantenys (www.rutasteatrales.es) cuenta con visitas guiadas sobre figuras y referencias literarias como “Galdós, un dramaturgo por Madrid” o “María Teresa León”, “Las Sinsombrero y Lorca” así como “El Madrid de Lorca”, ruta a la que por obvias razones me apunté y que inicia sobre la calle de Goya en el barrio de Salamanca, afuera del Corté Inglés y, sobre la acera, Belén muestra a la comitiva con profundo amor el edificio que actualmente alberga la Casa del Libro -curiosamente- y en el cual el autor de “Romancero Gitano” vivió sus últimos años, en el quinto piso. La ruta por supuesto va salpicada de anécdotas, datos de la familia del poeta y un recorrido que nos llevó también al parque del Retiro, donde se abordaron dos aristas importantes en la vida del creador, su paso por la Residencia de Estudiantes y su encontronazo de vida con Dalí y el autor de “El Perro Andaluz”, es decir, Luis Buñuel. Hay que recordar que Lorca llegó a la capital española en 1919, ya que aún siendo



Foto: Cortesia

él de Granada, Madrid fue testigo de sus más grandes alcances.

Uno de los pasajes más bonitos de este camino literario es la llegada al Círculo de Bellas Artes de Madrid, un edificio bellísimo pero que realmente en la época del Café Granja el Henar no existía, dicho café que era conocido como el “laboratorio” de las tertulias en los años treinta y cuarenta, fue testigo del paso de políticos, periodistas, escritores, profesores, artistas, sobre la calle de Alcalá número 40. Sin embargo, aún ahora se pueden disfrutar espacios como el Café Gijón, sobre la calle de Recoletos, en dicho establecimiento hay una mesa -en la que te puedes sentar, claro- con el nombre del poeta. Caminando más hacia el centro de la ciudad, sobre la calle Prado número 21 llegamos al Ateneo de Madrid, un sitio obligado para intelectuales e historiadores y desde donde el autor de “El Público” escribía cartas a su familia. El cierre de esta travesía sucede frente al Teatro Español, sobre la calle Príncipe, donde el poeta se erige en estatua de bronce con una paloma en sus manos. A esas manos y a esa paloma, a veces, le ponemos flores.♥

Informes: www.rutasteatrales.es

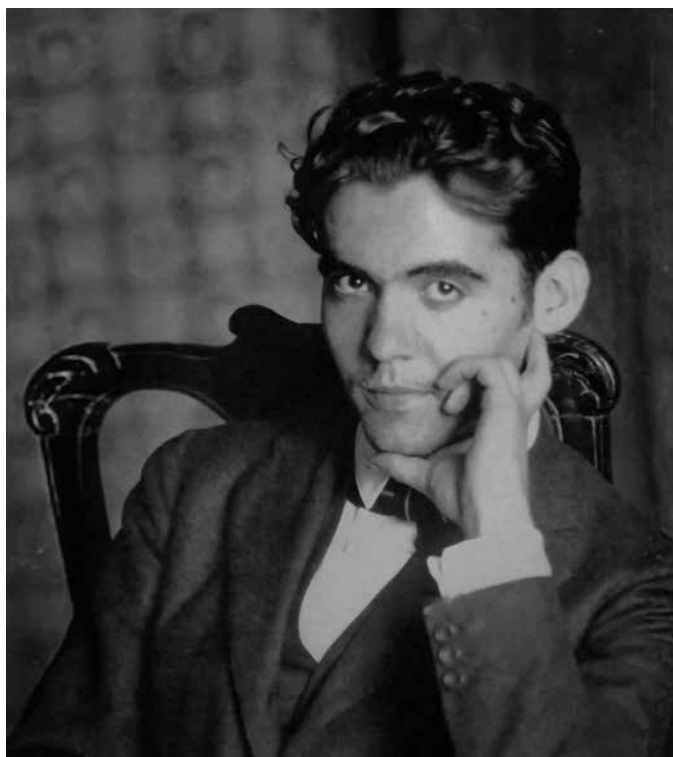
REGALOS
CORPORATIVOS

EL MEJOR PAPÁ



RIGBA
PROMO

visita nuestra página
para conocer más artículos.
www.rigbapromo.com



info@rigbapromo.com



[/rigba.promo](https://www.facebook.com/rigba.promo)



[rigbapromo](https://www.instagram.com/rigbapromo)

Tel. (614) 413 5044



María de Lourdes Sepúlveda y Fernando Treviño

PLAYERS TALKS 2024

CHANGE MAKERS

Bajo el concepto ChangeMakers se celebró la octava edición del foro PLAYERS Talks en el Centro de Convenciones de Torreón, donde cientos de miembros de la comunidad empresarial lagunera presenciaron las ponencias de Alberto Alesi y Mercedes Palomar, así como el panel conformado por Arturo Ortiz Galán, Luis Olivares y Jorge Willy, dialogaron sobre el papel del ‘nearshoring’ en la región. Además, se entregó el reconocimiento Trayectoria Empresarial a Fernando Treviño Botti.



Noé Montes, Alfredo Villegas y Pablo Treviño



Jorge Pérez y Fátima Pérez



María Esther Sobrino y Pablo Murra Farrús



Magaly Gilio



Alejandro Gutiérrez



Ingrid Esparza



Othón Zerméño y Bernardo Garza



Ana Portales



Kenia Vallejo y Ulises Zertuche



Iván Lavín y Víctor Elizalde



Zaira Padilla y Omar Vázquez



Amado Rodríguez y Cristina Flores



Enrique Milán y Guillermo Milán

UN PROYECTO DE
LATITUD²⁵
DESARROLLOS

2^{da}
ETAPA
PREVENTA



PRIMERA ETAPA
SOLD OUT
GANSO

SEGUNDA ETAPA
DISPONIBLE
HALCÓN



DISTRITO
PARVADA

*Cerrada exclusiva con
61 lotes residenciales desde
240 m², en Parras Coahuila.*

tel. 871-189-2761



Alejandro Yarza, Josie Iriarte y Freddy Villarreal

ENTRE MÚSICA Y BUEN VINO

VINÍCOLA PARVADA VIVIÓ "UN TOUR A TODAS PARTES" CON CARLOS RIVERA

Cientos de fans de Carlos Rivera pudieron disfrutar de una inigualable velada en Parvada, en el Pueblo Mágico de Parras de la Fuente. Con un escenario espectacular y rodeados de viñedos e increíbles paisajes, los asistentes pudieron degustar de las propuestas de esta vinícola mientras escuchaban los éxitos de Carlos Rivera y su gira "Un tour a todas partes".

 **PARVADA.**



Rosa Aguilar, Marcela Ruíz, Sofía Torres, Polla González, Carlota Canedo y Andrea Copean



Una noche de grandes momentos

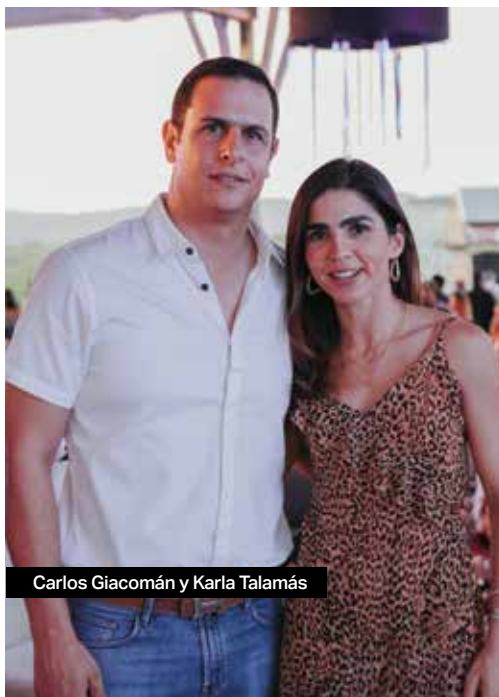

Carlos Giacomán y Karla Talamás



Se corearon los grandes éxitos de Carlos Rivera



Claudia Leija, Cristy Mesta, Rafael Hernández, Jesús Villarreal, Jorge Lankenau y Cinthia González

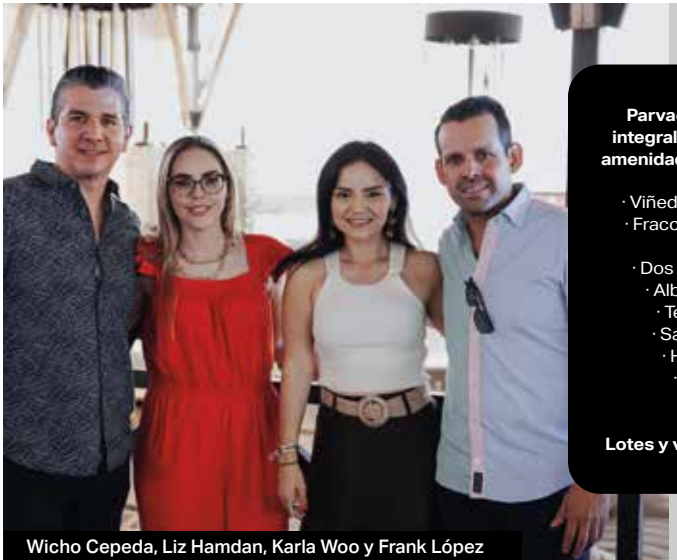

Wicho Cepeda, Liz Hamdan, Karla Woo y Frank López

Parvada es un complejo integral de primer nivel con amenidades exclusivas como:

- Viñedo y bodega propios
- Fraccionamiento y villas
 - Casa Club
- Dos canchas de pádel
- Alberca y gimnasio
- Terrazas y vapor
- Salón de eventos
- Hotel Boutique
- Restaurante
- Rooftop

Lotes y villas desde 1.2 MDP



Marcelo Bremer, Jesús Flores y Jose Andrés Madero



Rogelio Cuéllar y Jorge del Valle



Alejandro Yarza, Marcelo Bremer, Fernando Pérez, Antonio Gilio y Salvador Martínez



TRANSFORMACIÓN EN MARCHA

La Ciudad Industrial de Torreón (CIT) está llevando a cabo un atractivo proyecto de renovación de sus instalaciones, con la finalidad de brindar mejores espacios para reuniones de negocios entre sus socios y la comunidad empresarial. Esta obra es liderada por la nueva mesa directiva del CIT con aportaciones en especie de la mayoría de los socios y consiste en: 2 salas de capacitación modulares cada una para 50 personas, 1 sala de consejo para 18 personas, 1 sala ejecutiva para 8 personas, nuevas oficinas para gerencia, oficinas de coworking, mejoramiento de fachada, baños nuevos, estacionamiento privado para 30 vehículos y terraza con asador para reuniones al exterior. El equipamiento incluye nuevos acabados, cámaras de seguridad climatización eficiente y paneles solares.



Roberto, Santiago, Carlos y Arturo



ARMÉDICA®

20

AÑOS CONTIGO

en todo momento

MÁS DE **1 MILLÓN**
DE CASOS ATENDIDOS
con éxito



Nuestros servicios



Atención a Emergencias Médicas



Consulta Médica Domiciliaria



Laboratorio



Rayos X



Farmacia



Eventos



Traslados

Contrata hoy al  871 720 6000



ARMédicaLaguna

DEPORTE Y FAMILIA

Se realizó una edición más del ya tradicional Torneo Anual de Tenis del Parque España, competencia que registró una gran actividad tanto deportiva como social. Estuvimos presentes en la ceremonia de clausura para acompañar a las familias laguneras que participaron en el certamen. ♦



Luis David, Alejandro Vázquez, Jean Simón y Susana Villarreal



Donato Gutiérrez y Paty Gutiérrez



Fabiola Ponce, Varenka Román y Mario Román



Elena Sáenz, Jorge Sáenz y Elena Gutiérrez



Juan Pablo Mijares y Denneb Bernal



¿CUÁNDO FUE ¹ LA ÚLTIMA VEZ ² QUE ACUDISTE A UN ³ CHECK-UP OFTALMOLÓGICO? ⁴

Agenda tu cita con nuestros especialistas

 871 520 4003

Dr. Alfonso Garibay

Catarata
Glaucoma
Cirugía Refractiva

Dra. Karen Aguilera

Oftalmología pediátrica

Dr. Sergio Villa

Retina

Paseo de la Rosita #915, Torreón, Coah.

 871 721 0971  871 721 5252   Óptica del Rosario



El Gobernador de Coahuila, Manolo Jiménez inauguró el evento



Yazmín Reyes y Francisco de Cayón



Paty y Guadalupe Estrada



Susana Beltrán y Lorena Canales



Roberto Castellón y Jorge Galván



Pedro Fernández y Aros Milanés



Alondra Obeso y Arturo Orrante

FORO DE EXPERTOS

Se realizó el tercer Foro Inmobiliario del Norte, organizado por la CANADEVI Laguna, bajo el lema de “El poder de construir en México”.

En el evento, los asistentes tuvieron la oportunidad de conocer las tendencias inmobiliarias, las oportunidades del ‘nearshoring’ y el futuro comercial e industrial de la región en asuntos de real estate.♦



Se contó con la presencia de importantes personalidades a nivel estatal y municipal



CAMPEONES
DEL NORTE



JUNIO

LUNES	MARTES	MIÉRCOLES	JUEVES	VIERNES	SÁBADO	DOMINGO
					1 	2 
3	4 	5 	6 	7 	8 	9 
10	11 	12 	13 	14 	15 	16 
17	18 	19 	20 	21 	22 	23 
24	25 	26 	27 	28 	29 	30 

LOCAL VISITA



SIMSA



TECATE

PLAYDOIT

www.playdoit.mx



Ignacio Martínez y Dante Elizalde



Jorge Willy y Luis Jorge Cuerda



Alejandro, Esteban y Mariangel Gutiérrez



Jorge Willy y Luis Jorge Cuerda

FUTBOL EN FAMILIA

La décima segunda edición de la reconocida Copa Santos Peñoles contó con la participación de más de 7 mil niños y jóvenes, quienes vivieron una experiencia única en torno al fútbol. Se trata de una de las competencias deportivas más importantes del norte de país y con una alta relevancia a nivel internacional.♥

COPA INTERNACIONAL **SANTOS PEÑOLES**

Más que un torneo de fútbol, la Copa Santos Peñoles se ha convertido en una experiencia inigualable al ser el único torneo que se juega en las instalaciones de un Club de fútbol profesional y con visores oficiales de Orlegi Sports.

INSPIRANDO EL FUTURO



426 EQUIPOS PARTICIPANTES
211 FORÁNEOS + 217 LOCALES

EDICIÓN
#12

CRECIMIENTO DEL 20%
VS XI EDICIÓN EN EL 2023

+7,000
JUGADORES

2 PAÍSES
INVITADOS



+18,000
ASISTENTES POR DÍA

*Personas esperadas aprox.

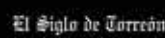



GC Domínguez y Alejandro Martínez Filizola



Gabriela de la Torre y Alejandro Sánchez Gavito

CARRERA CON CAUSA

A beneficio de la fundación Sonrisa Azul se efectuó la edición 2024 de la Gran Carrera Surman. De esta manera, en las calles de Torreón se vivió una jornada en la que el deporte sirvió para sensibilizar a la sociedad en favor de las personas con autismo para lograr una comunidad con mayor alto grado de inclusión.💎



Eduardo de la Garza y Sergio Carmona

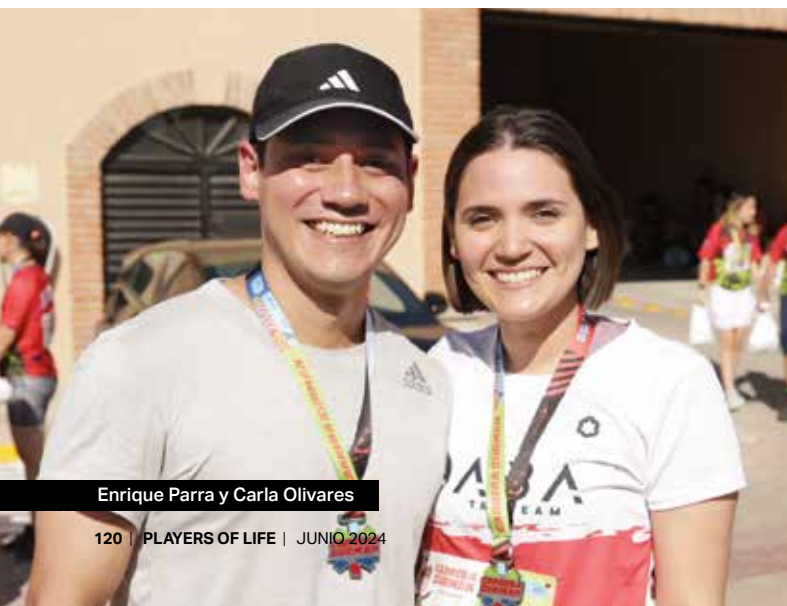

Enrique Parra y Carla Olivares



María Ale y Natalia Zúñiga

the Art of Gifting



BLUMIN

ÁGUILA NACIONAL 1700
TERCERO DE COBIÁN CENTRO

☎ 871 513 6935

📷 @BLUMINSHOP

FUEGO Y COMIDA

Con el propósito de fomentar la gastronomía lagunera se efectuó la versión 2024 del reconocido Festival del Fuego, que logró reunir a más de 2 mil visitantes y 20 equipos para la competencia parrillera. El escenario fue el Parque España, en cuyas instalaciones se vivió un gran ambiente rodeado del calor de los asadores y de nuestra Comarca Lagunera.♥



Juan José Martínez, Lorena Tinoco, Belinda Nahle y Alejandro Martínez



Miguel Izaguirre y Emilia Fuentes



Emy Gutiérrez y Javier Eguía



Martín Lara y Susy Aguilar



Humberto Salinas y Bedia Cepeda

La Tienduca



Feliz día
papá

20%
DESCUENTO

EN PRODUCTOS
SELECCIONADOS

del 10 al 16 de junio!

VISITA
NUESTRA PÁGINA



ESCANÉAME



Calz. Ávila Camacho, esq. con José Ma. Del Bosque No. 1850
Col. Santa María, Torreón, Coah.
Consulta horarios de atención en www.ganaderiarevuelta.com.mx
f /La Tienduca de Ganadería Revuelta g /La.Tienduca

SERVICIO A DOMICILIO

Tel. 871.747.4707

871.178.9976

ÁREA RESTRINGIDA

*Válido solo en La Tienduca, no aplica con otras promociones del 10 al 16 de junio 2024, consulta productos participantes y restricciones en: <https://www.ganaderiarevuelta.com.mx/latienduca/restricciones>

BISTRO CALIFORNIA CUISINE

THE PLACE TO BE

En su menú se encuentran platillos originales de alta cocina mediterránea. En más de dos décadas de labor, se ha vuelto el favorito de los empresarios.

Inspirado en la alta cocina a nivel internacional, el chef Tony Jiménez creó un concepto único con Bistro California Cuisine que se convirtió en una verdadera joya culinaria. Es el lugar ideal para comidas o cenas de negocios gracias a sus elegantes instalaciones y excelente ubicación.

El Arq. Pepe Lee fue el encargado de dar vida a este restaurante enfocándose en los temas más relevantes de la región lagunera, de esta manera resaltan en la decoración el desierto, la minería, el agua, la industria y la hospitalidad de la ciudad. Bistro está diseñado para aproximadamente 100 comensales en sus diferentes áreas: salón, bar y terraza. ♦

A
MUST
PRC
2023



FAV
RESTAURANT
PRC
2023

LA ESPADA GAUCHA

BUFFET BRASILEÑO

Buffet de espadas con la mejor calidad de carne y frescas ensaladas. Inspirados en las costumbres de los gauchos de Sudamérica.

Sirven al estilo rodizio; asan su carne lentamente al carbón de su churrasca, explotando sus sabores naturales ofreciendo una experiencia culinaria única.

Reconocidos por brindar la mejor calidad y sabor en sus cortes al carbón, atención personalizada, diversidad en instalaciones funcionales para distintos eventos como área infantil, salones privados con amplia capacidad, privado para ejecutivos y terraza.

Sirven desayuno, comida y cena todos los días de la semana. ♦

“

Nos apasiona servir con alegría y comer en casa fuera de casa. Estamos listos para recibirte con los brazos abiertos y la mejor comida”.



nuve®
HOTELES



UNA ESTANCIA
**CÓMODA Y
RELAJANTE**
EN HOTEL NUVE

•Hotel Nuve Gómez

Blvd. Miguel Alemán 251,
Las Rosas, 35090
Gómez Palacio, Dgo.

•Hotel Nuve Torreón

Av. Abasolo 901,
Primer de Cobián Centro,
27000 Torreón, Coah.

•Hotel Nuve Parras

Vicente Guerrero 27,
Zona Centro, 27980
Parras de la Fuente, Coah.

Escanea para
reservar

  Hotel Nuve



VICENTE

TODO A LA PARRILLA

Con un concepto innovador y diferente, Vicente ofrece una gran variedad de platillos cocinados en la parrilla. ambiente y cocina, especialmente de cortes de carne.

Con sus exclusivas instalaciones se ha colocado entre los mejores de la región y en uno de los lugares perfectos para cenas de negocios y convivencias familiares.

Sin duda es una experiencia única en steakhouse, además de que su mixología está entre las mejores. Es el restaurante que combina a la perfección, elegancia, ambiente y cocina, especialmente de cortes de carne. ♦

FAV
RESTAURANT
PRC
2023



A
MUST
PRC
2023

BONITA TAQUERÍA

LA ALEGRÍA EN TACO

Con Bonita Taquería pasarás un momento lleno de alegría, no solamente por sus deliciosos tacos, sino porque, en sus instalaciones se rodea el mejor ambiente familiar posible.

Es el espacio en el que la felicidad de envuelve en una tortilla, ya sea de harina o de maíz.

Localizado en el corredor comercial de El Fresno, abre sus puertas todo el día, por si gustas ir a desayunar, comer o cenar. Sin duda que se convertirá en tu taquería de cabecera. ♦

TORREÓN, COAHUILA

SEDE DE GRANDES EVENTOS Y EMOCIONES

EVENTOS DE NEGOCIOS, DEPORTIVOS, MÉDICOS, RELIGIOSOS Y MÁS...



OFICINA DE CONVENCIONES Y VISITANTES DE TORREÓN



8712303552



eventos@torreonconquista.com



torreonconquista.com

LA CASA DEL PANINI UNA CASA CON SABOR

Uno de los restaurantes más reconocidos de La Laguna que te brinda, además de excelentes platillos internacionales, una atmósfera cálida y familiar.

No hay nada mejor para degustar los mejores paninis de la región y para disfrutar de un local de corte urbano con amplias ventanas, que La Casa del Panini, afamado restaurante especializado preparar los más ricos sándwiches de origen italiano, además de que ofrece pizzas, ensaladas y creativos cocteles. El Panini Burger Clásica, compuesto de carne de res, queso cheddar, cebolla caramelizada, tomate y lechuga es tan solo una de sus maravillas culinarias.♥

FAV
RESTAURANT
PRC
2023



MUST
PRC
2023

MALVERDE

BARRIO BISTRO

Su cocina te dejará sin aliento. Especializado en comida del mar, cuenta con recetas únicas que son aclamadas por los comensales



En Malverde Barrio Bistro todo se realiza con una especial en cada detalle para no dejar nada al azar. Se trata de un innovador estilo de cocina en el que se mezclan diversos sabores y platillos para ofrecer una gran experiencia. Localizados en el centro de Torreón, ofrece desayunos, comidas y cenas.♥

JUEGA EN VIVO

BLACKJACK • RULETA • ULTIMATE
INSTALACIONES TOTALMENTE NUEVAS

BONO DE BIENVENIDA
EXCLUSIVO NUEVOS CLIENTES



MÚSICA EN VIVO
Y TAPAS
ESPAÑOLAS
DE CORTESÍA

PROMOCIONES
TODOS LOS DÍAS

VICTORIA 1250, GÓMEZ PALACIO, DGO.

Permisos SEGOB: DGAJS/SCEVF/P-08/2005 y DGJS/0223/2024
Consulta las bases en nuestro establecimiento y/o redes sociales.

+18

Los juegos con apuestas están prohibidos para menores de edad. Juega de manera RESPONSABLE y con el principal proposito de entretenimiento, diversion y esparcimiento.

PATACHUECA SE COME MUY BIEN

En su menú encuentras diferentes opciones para desayunar o comer, siempre con la atención personal y el toque que solamente su dueño le puede dar.

El creador de la comida criolla te espera con su extenso menú en Patachueca. Sin duda una gran opción al momento de desayunar, sus Patatacos, sus combos mañaneros en los que armas tu propio platillo y sus famosos tacos criollos son tan solo una muestra de lo bien que ahí se come.

Jesús Aranzábal es uno de los personajes más destacados en la escena gastronómica de La Laguna, te espera con los brazos abiertos y con los más deliciosos platillos.♥

A
MUST
PRC
2023



A
MUST
PRC
2023

NICANOR DE LA PARRILLA A LA MESA

Es uno de los restaurantes que no necesita reseñas, la mejor es ir a probar su comida

Nicanor es sinónimo de asador. Aquí, la cocina del norte de México brilla y se presenta como debe ser, con el sabor del asador en los mejores cortes e ingredientes emblemáticos del norte del país, acompañados de una gran selección de bebidas para todos los gustos. Si quieres conocer la verdadera Cocina de Asador, debes visitar Nicanor.

En su menú encuentras los mejores cortes, hamburguesas, tacos y hasta chamorros, todo su delicioso toque de la casa. Sin duda, te dejará un gran sabor de boca.♥



PORSCHE





¿Por qué conformarse con menos?

NUEVO PORSCHE PANAMERA. CHOOSE BOLDLY.

Sé uno de los primeros en conocerlo.

Porsche Centre Torreón
Blvd. Independencia No. 2702 Ote,
Col. Las Magdalenas, 27010 Torreón
T: 871 705 9191
E: contacto@porsche-laguna.com.mx

 PorscheTorreon

 porschetorreon

Para mayor información sobre nuestros vehículos, versiones, equipamientos y precios, consulta a tu Distribuidor autorizado Porsche en la República Mexicana, o visita <https://dealer.porsche.com/mx/torreon/es-MX> o comunícate al **800 707 7243**.

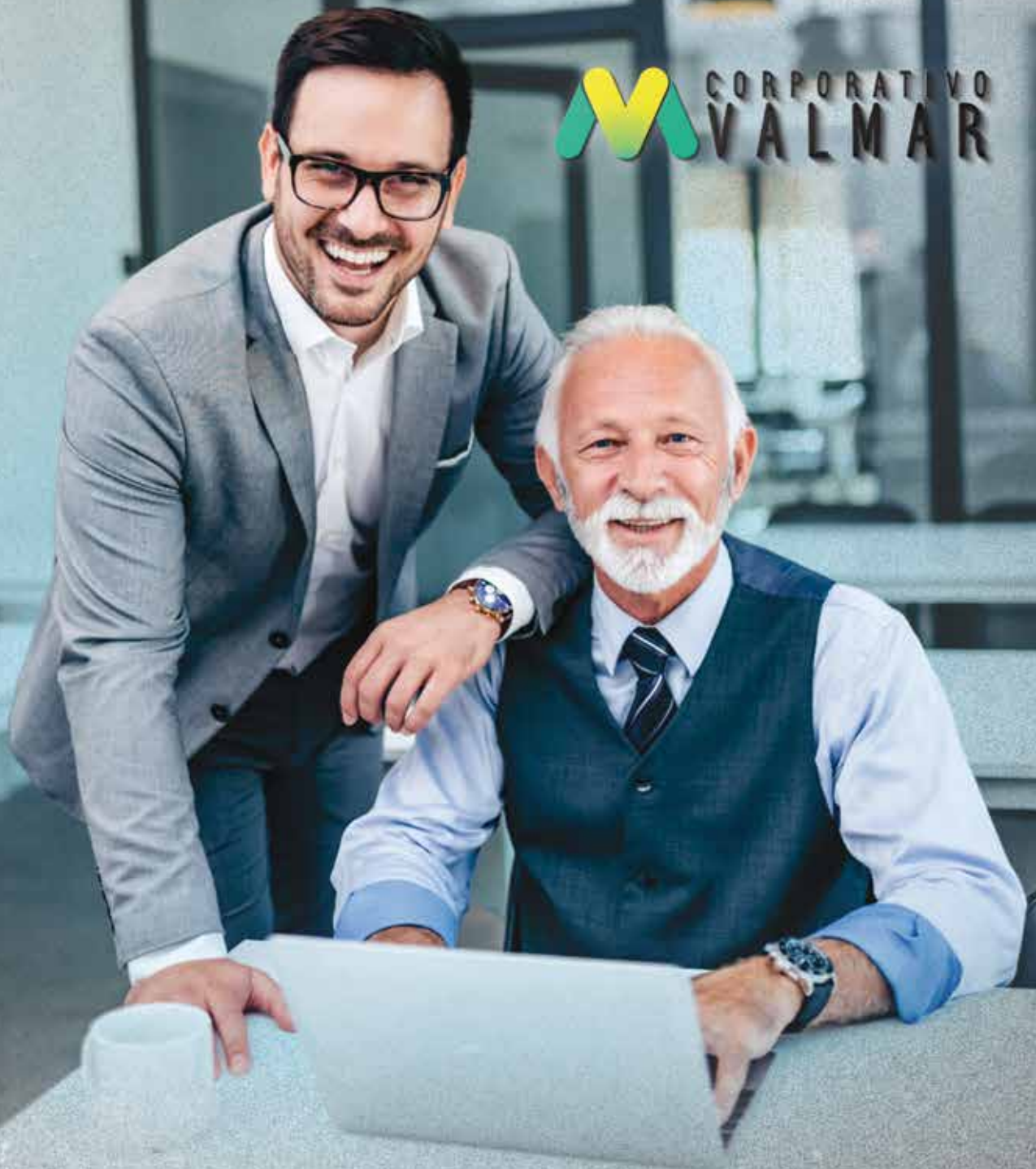

**Creamos juntos
un mejor futuro**



Buenos Aires #200, Col. Nuevo San Isidro
Tel: (871)747 97 48



Corporativo_Valmar

