

PLAYERS

OF LIFE
MONTERREY

MAYO 2017

\$40 MEX \$2.50 US \$3.50 CAN



**BÁRBARA
HERRERA
DE GARZA**

**LILIANA
MELO
DE SADA**

CONOCE DOS **MUJERES EJEMPLARES** QUE HAN
CAMBIADO LA FORMA DE VIVIR LA CULTURA **EN MÉXICO**

ARQUITECTOS | La mente y conceptos de expertos que dan forma a los inmuebles
HOME & DECO | Las tiendas de decoración de más reconocimiento en la región
DESARROLLADORAS Y CONSTRUCTORAS | Quiénes son los principales proveedores de servicios inmuebles

telcel
P.6Y7

JOYEROS DESDE 1949

emwa®

MATRIZ VALLE 8335 0177 | VALLE ORIENTE 8486 0108
PASEO SAN PEDRO 8378 5349 | AEROPUERTO 1088 8431

MONTERREY | MÉXICO | LEÓN | TOLUCA | GUADALAJARA | CHIHUAHUA
QUERÉTARO | HERMOSILLO | ACAPULCO | MÉRIDA

PANERAI



LUMINOR *due*
3 DAYS AUTOMATIC
ORO ROSSO - 45MM
(REF. 675)

LABORATORIO DI IDEE.

emwa[®]

MONTERREY - CALZADA DEL VALLE 472 OTE., COL. DEL VALLE
TEL: 8335 0177 - WWW.EMWA.COM.MX

AHORRO ABSOLUTO



Los nuevos atributos mejorados de nuestros modelos *X2* y *X3 series*, los convierten en los aires acondicionados más vendidos en México.



X2 SERIES

MODELOS 1 TON BTU/h = 12,000 1.5 TONS BTU/h = 18,000 2 TONS BTU/h = 24,000

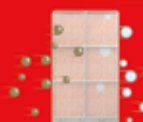

Filtro anti bacterial

Eco filtro, Fabricado con polímero antibacterial, inhibe el crecimiento de microorganismos contaminantes.



Enfriar rápidamente

Turbina cilíndrica de gran volumen de inyección, mantiene el flujo de aire necesario para mantener su confort.



5 Opciones de Ventilación

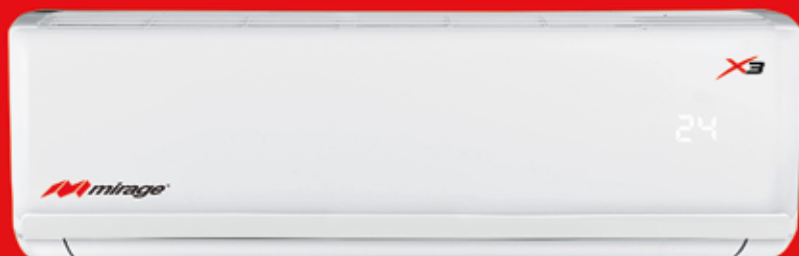

X3 SERIES

MODELOS 1 TON BTU/h = 12,000 1.5 TONS BTU/h = 18,000 2 TONS BTU/h = 24,000



Menor consumo de energía

Determina la temperatura en tiempo real para reducir los ciclos de trabajo del compresor



Double Temp

Cuenta con doble escala de temperatura (°C y °F) para fácil manejo de todos los usuarios.



Memoria de Alta Densidad

Su configuración predilecta quedará guardada aún después de una interrupción eléctrica.

¡LA CALIDAD NO NACE, SE HACE! Y LA HACEMOS MUY BIEN



www.mirage.mx

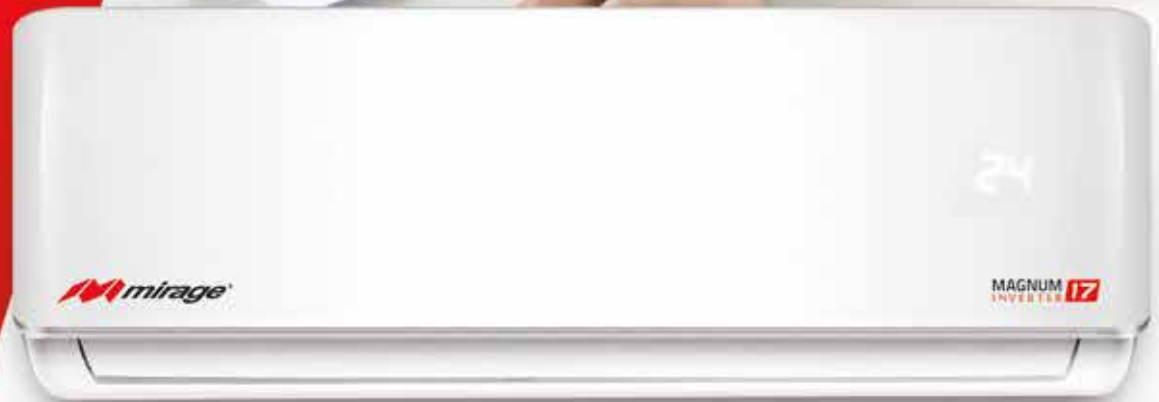

MAGNUM INVERTER

S E R I E S



60% de AHORRO con **MAGNUM INVERTER**
CONFORT ABSOLUTO, sin cambios de temperatura, sin picos de voltaje.



CERTIFICADOS CON LA MÁXIMA EFICIENCIA MUNDIAL

Elige la red que

**SIEMPRE TIENE
SEÑAL**





Elige un *Plan telcel*

Max Sin Límite

3000

y navega a máxima velocidad

Minutos y mensajes¹
SIN LÍMITE



incluidos²

3000 MB
para navegar en



El Plan Telcel Max Sin Límite 3000 tiene un costo de \$399 pesos al mes (incluye IVA). 1. Los minutos y Mensajes de Texto (SMS) limitados aplican para llamar o enviar Mensajes de Texto (SMS) con destino a México, E.U.A. y Canadá, estando dentro de México, E.U.A. o Canadá. El uso de los servicios de voz y SMS limitados está sujeto a la Política de Uso de Servicios Ilimitados. 2 Incluye el uso nacional limitado a 2000MB de datos en el servicio de acceso a Internet para los servicios de las aplicaciones denominadas Facebook® y Twitter® en México; así como, el uso limitado a 2000MB en México, E.U.A. y Canadá de la mensajería instantánea WhatsApp®. El uso de las aplicaciones Facebook®, Twitter® y WhatsApp® está referido únicamente a las aplicaciones oficiales propiedad de Facebook® (incluye los dominios www.facebook.com ym.facebook.com); Twitter® (incluye los dominios www.twitter.com ym.twitter.com) y WhatsApp Inc. NO ESTA INCLUIDO: 1) la carga y descarga de fotos, así como la reproducción y funcionalidad para compartir, reproducir, cargar o descargar videos fuera de las aplicaciones oficiales; 2) el redireccionamiento a cualquier liga (link) o URL fuera de las aplicaciones oficiales, aun cuando la liga haya sido compartida y/o accedida a través de éstas; 3) el servicio de llamadas o servicio de voz a través de las aplicaciones oficiales; y 4) compartir una ubicación o consultar la ubicación de cualquier contacto, aun cuando ésta haya sido compartida o accedida a través de las aplicaciones oficiales. Cualquier uso no incluido se debitará de los Megabytes incluidos en el Plan y, al término de éstos, se cobrará bajo demanda conforme a la tarifa por MB adicional establecida para el Plan. Consulta la Política de Uso de Redes Sociales incluidas en www.telcel.com/redessociales. No acumulable con otras promociones. Imágenes ilustrativas. Color de los equipos sujeto a disponibilidad en punto de venta. Vigencia en toda la República Mexicana excepto Ciudad de México, Estado de México, Hidalgo y Morelos, a través de Centros de Atención a Clientes y Distribuidores Autorizados Telcel participantes. Información en www.telcel.com, Centros de Atención a Clientes y Distribuidores Autorizados Telcel. Los servicios de voz y datos se prestan con base en los lineamientos de calidad establecidos en el Plan Técnico Fundamental de Calidad del Servicio Local Móvil vigente. Vigencia al 15 de Junio de 2017.

 **telcel** MR



BR-X1 SKELETON CHRONOGRAPH **HYPERSTELLAR**

Síntesis perfecta del "savoir-faire" de Bell & Ross en el sector de la aviación y de la alta relojería, la BR-X1 HYPERSTELLAR es un instrumento con un diseño innovador, concebido para una aventura espacial, fabricado en una edición limitada de 250 piezas. Ligero y resistente, su caja en titanio de grado 5 está recubierta con un cinturón de titanio y caucho de alta tecnología, diseñado como un casco de protección perimétrico que sirve como escudo defensivo. Ergonómicos e innovadores, los pulsadores conmutadores permiten accionar las funciones del cronógrafo con mayor seguridad y facilidad. Sofisticado y certificado, el movimiento cronógrafo esqueletado es un motor de excepción que alía acabados de alta relojería y extrema ligereza - www.bellross.com



 **MARIO RAMOS**
Su joyero

Bell & Ross

H Y P E R S T E L L A R

PLAYERS'
TALKS 

LEADERS
FORUM
2017

PRESENTADO POR:



Monterrey | Jueves 8 Junio 2017 | MS MILENIUM

CREO
EN MÉXICO



La plataforma de conectividad entre líderes especializados, comunidad empresarial y ejecutiva de la región. Tiene el objetivo de sembrar la semilla del conocimiento y la especialización en un mercado donde el talento humano es la herramienta para alcanzar los sueños de las organizaciones.



LAB 1.
INNOVATION



LAB 2.
MARKETING



LAB 3.
BUSINESS



LAB 4.
TALENT



**ENTRA A NUESTRA WEB Y CONOCE QUIÉNES
SERÁN NUESTROS SPEAKERS**

www.playersoflife.com/playerstalks

SIGUE LA TRANSMISIÓN EN VIVO: 4:00 - 6:30 P.M.

f /PLAYERS.MTY

@PLAYERS_MTY

PLAYERSMTY



VINOTECA.

GRAND LUXXE[®]
RESIDENCE CLUB

CopaAirlines
A STAR ALLIANCE MEMBER

*Información disponible a partir del 8 de Mayo



LA TECNOLOGÍA MÁS AVANZADA PARA GARANTIZAR DIAGNÓSTICOS PRECISOS.

RESONANCIA MAGNÉTICA
MAGNETOM SKYRA 3 TESLA (T)



Hospital Angeles
VALLE ORIENTE

Frida Kahlo 180, Col Valle Oriente
San Pedro Garza García, NL
T. (81)8368-7777
www.hospitalangeles.com



¡Ven y Descubre!



ALTABR

¡UN ESTILO DE VIDA



T. (81) 8526.1616



ucalli.com



ALTABRISA
PREMIER

TABRISA

VIDA DIFERENTE!

m  ucallimx

u-calli[®]
alta tecnología inmobiliaria

Proyectos 9



**El centro es nuestro,
el centro es nuevo,
el centro es nueve.**

—

Invierte y transforma la ciudad.

Oportunidades de inversión en
oficinas corporativas, comercial
y residencial.

#YOVIVOELCENTRO

proyectos9.com | +52 (81) 1366 5939



EL MÁS EXCLUSIVO FRACCIONAMIENTO

Contamos con lotes residenciales desde 500M²
y las más hermosas residencias con vistas panorámicas
al Campo de Golf y la Sierra Madre Oriental.



TERRENO: 722m²
PRECIO: \$10,450,000.00

CASA 1



TERRENO: 630m²
PRECIO: \$11,110,000.00

CASA 2



TERRENO: 711m²
PRECIO: \$11,495,000.00

CASA 3

CONTACTA A UN ASESOR DE VENTAS PARA CONOCER
EL MEJOR LUGAR PARA VIVIR EN MONTERREY



Terralta

Residencial & Country Club

GRAN OPORTUNIDAD
PARA INVERTIR
DESDE \$3,000,000MXN
ÚLTIMOS LOTES
DE LA ETAPA MONTAÑA



SHOWROOM
Calzada del Valle Ote 519,
San Pedro Garza García, Nuevo León

TERRALTA
Carretera Monterrey - Saltillo Km 52.5
García, Nuevo León

1936.6400
ventas@terralta.mx
terralta.mx

ÚNETE A LA
COMUNIDAD
   



Rocío Castillo, Gerente Editorial de PLAYERS of life Monterrey; Liliana Melo de Sada; Bárbara Herrera de Garza y Javier Martínez, Director Ejecutivo de PLAYERS of life Monterrey

Construir un México digno es responsabilidad de todos, en algunos estados de la república se acercan tiempos electorales y es importante que sepamos escuchar, analizar y debatir sobre cuáles serán las mejores opciones para nuestro futuro.

Con esfuerzo y dedicación te presentamos un análisis dedicado al sector inmobiliario y de la construcción de nuestro país, un área que se encuentra en constante auge y que se ha convertido en pieza clave para la economía de nuestro país. En Grandes de la Arquitectura te mostramos a los arquitectos más reconocidos de la región, quiénes con sus proyectos y obras han logrado hacer historia y dejar huella en su ciudad.

La edición de mayo es engalanada por el sexo femenino, entrevistamos a dos mujeres, que con su pasión, entrega y constancia se han convertido en un estandarte para el compromiso social y cultural, Liliana Melo de Sada y Bárbara Herrera de Garza, dos mujeres que hicieron carrera de su pasión. Muy diferentes una de otra, pero comparten un carácter decidido y la convicción de que todo se puede lograr con dedicación.

Sigamos luchando desde nuestro trabajo por mejorar día con día, cuesta esfuerzo y dedicación pero con constancia podemos lograr realizar lo extraordinario. Recordemos que en nuestras bases y valores construimos el futuro que deseamos dejarle a nuestro país. Construyamos nuevos hábitos y mejoremos la calidad de nuestras relaciones, rodeémonos de emprendedores, entusiastas y soñadores, siempre mirando hacia adelante y con una perspectiva a futuro que defina a nuestra sociedad como una incansable, llena de talento y ganadora.♥

PLAYERS OF LIFE MONTERREY

DIRECTOR EJECUTIVO

Javier Martínez González **e:** javier.martinez@playersoflife.com

GERENTE COMERCIAL

Heidi Benavides **e:** heidi.benavides@playersoflife.com

EJECUTIVOS COMERCIALES

Regina Kane **e:** regina.kane@playersoflife.com

Denisse Leal **e:** denisse.leal@playersoflife.com

Gerardo Puentes **e:** gerardo.puentes@playersoflife.com

Eduardo Campo **e:** eduardo.campo@playersoflife.com

GERENTE EDITORIAL

Rocío Castillo **e:** rocio.castillo@playersoflife.com

ASISTENTE EDITORIAL

Yadira Cabello **e:** yadira.cabello@playersoflife.com

GERENTE DISEÑO

Adriana González **e:** adriana.gonzalez@playersoflife.com

GERENTE EDITORIAL DIGITAL

Mónica Garza **e:** monica.garza@playersoflife.com

GERENTE DISEÑO DIGITAL

Salma Salum **e:** salma.salum@playersoflife.com

COORDINADOR MARKETING

Susana Ramírez **e:** susana.ramirez@playersoflife.com

ADMINISTRACIÓN

Gabriela Andrade **e:** gabriela.andrade@playersoflife.com

FOTOGRAFÍA

Jessica Guerrero **e:** jessica.guerrero@playersoflife.com

FOTOGRAFÍA DE PORTADA

Daniel Arroniz

LOGÍSTICA

Milton Gaspar

Sesión de portada mayo 2017
Historias de Éxito



Busca el ID: 15672



Descubre otros artículos en
nuestra página web
www.playersoflife.com/monterrey

CONSEJO EDITORIAL

Ana Cristina Ovalle, Cecilia González, Christian Anders, Daniel González Javelly, David Hurtado, David Margain, Dora Cuervo, Eduardo de la Garza, Eduardo Martínez, Erick Sydow, Ernesto Montemayor, Federico Lobo, José Mario Garza, Patricia Rodríguez de Coronado, Pibi Reiter, Raúl González y Samuel Peña

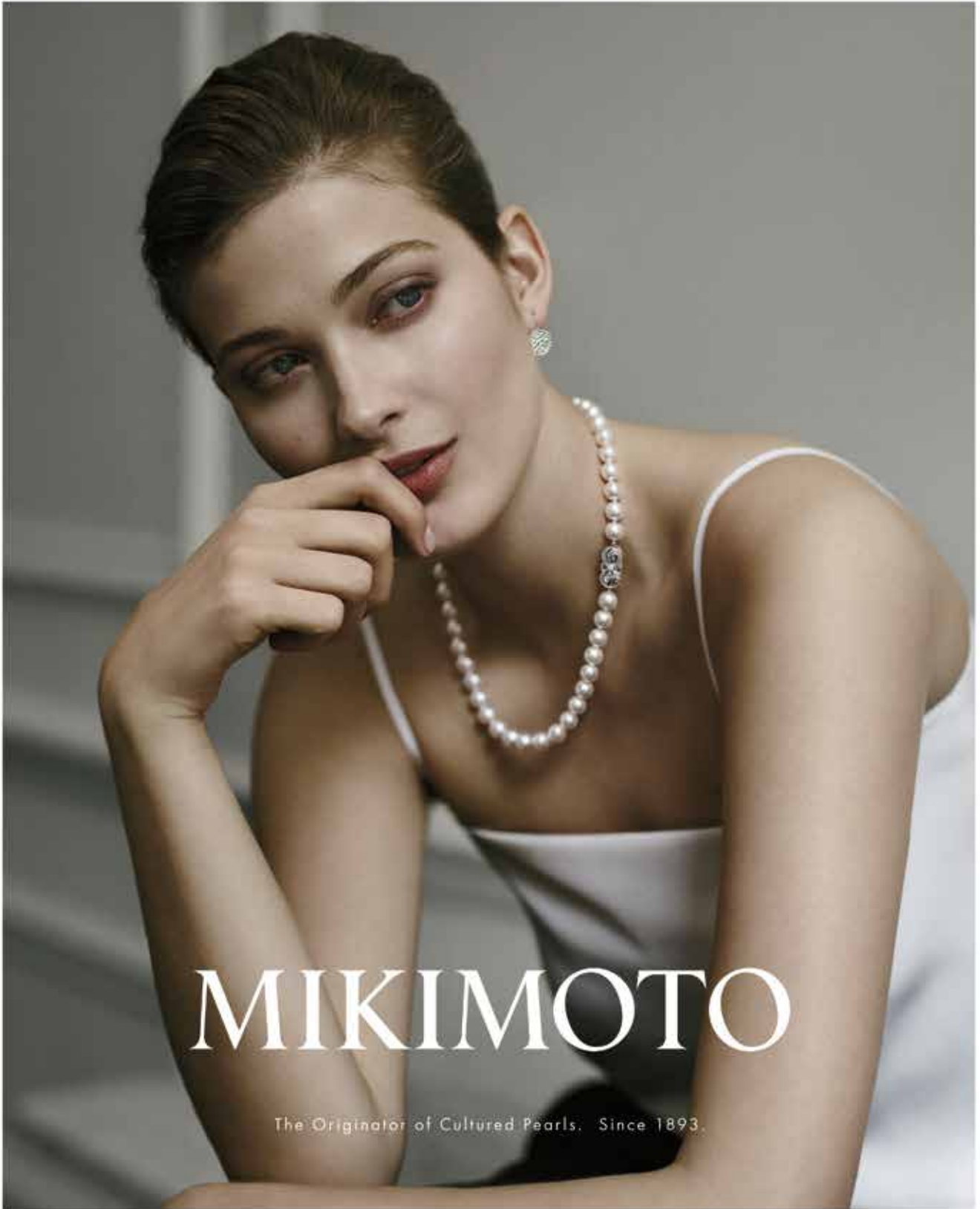

MIKIMOTO

The Originator of Cultured Pearls. Since 1893.



Carranza y Carranza

Emociones que brillan para siempre

Calzada del Valle / Centrito Valle / Plaza Fiesta San Agustín / Galerías Valle Oriente / Galerías Monterrey
Quarry Village San Antonio, Tx.

info@carranzaycarranza.com | www.carranzaycarranza.com | (01 81) 8335.1464



DIRECTORIO CORPORATIVO

DIRECCIÓN GENERAL

Maurice Collier de la Mariere
e: maurice.collier@grupoplayers.com.mx
t: @MauriceCollier

Alejandro Martínez Filizola
e: alejandro.martinez@grupoplayers.com.mx
t: @AlexMtzFili

EDITORIAL

DIRECCIÓN EDITORIAL Y DIGITAL
Victor Blankense
e: victor@grupoplayers.com.mx

GERENCIA EDITORIAL PRINT
Benito Arguijo
e: benito.arguijo@grupoplayers.com.mx

GERENCIA EDITORIAL DIGITAL
Fernando González
e: fernando.gonzalez@grupoplayers.com.mx

DISEÑO

GERENCIA DE DISEÑO
Edgar Esparza
e: edgar.esparza@grupoplayers.com.mx

ADMINISTRACIÓN

DIRECCIÓN ADMINISTRATIVA
Adriana Martínez
e: adriana.martinez@grupoplayers.com.mx

ASISTENTE DE DIRECCIÓN GENERAL
Olympia Hernández
e: olympia.hernandez@grupoplayers.com.mx

MERCADOTECNIA

GERENCIA DE MERCADOTECNIA
Harumi Esparza
e: harumi.esparza@grupoplayers.com.mx

MEDIOS DIGITALES

GERENCIA DE MEDIOS DIGITALES
Iveth Ramos
e: iveth.ramos@grupoplayers.com.mx

COMERCIAL

DIRECCIÓN COMERCIAL
Alejandro Flores
e: alejandro.flores@grupoplayers.com.mx

RECURSOS HUMANOS

COORDINACIÓN DE RECURSOS HUMANOS
Giovanna Alanís
e: giovanna.alanis@grupoplayers.com.mx

PLAYERS EN MÉXICO

CORPORATIVO
Tels: (871) 192 34 34,
(871) 192 47 67, (871) 228 00 30 y 31
Av. Ocampo 240 ote. Col. Centro 27000
Torreón, Coahuila

MONTERREY
Tels: (81) 1522 0536 / 37
Iza Business Center Plaza 02 Vasconcelos
Av. Vasconcelos 150 ote. Col. del Valle
San Pedro Garza García, Nuevo León

GUADALAJARA
Tels: (33) 80.00.06.10
Iza BC Skalia
Av. De los Empresarios 135, Col. Puerta de Hierro
Zapopan, Jalisco

LEÓN
Tels: (477) 788 21 00
Blvd. Calzada de los Héroes 708
La Martinica, León, Guanajuato
www.am.com.mx

REPRESENTACIONES DE VENTAS

CIUDAD DE MÉXICO
Fernando Castro e: fernando.castro@grupoplayers.com.mx
Tel: (55) 5260 0906 Cel: (045) 871 126 0224

CANCÚN
Marianne Bahnsen e: marianne@playersoflife.com
Cel: (99) 8845 3642

Ana Victoria Colín e: victoria.colin@grupoplayers.com.mx
Cel: (045) 333 676 9725



PLAYERS of life. Marca Registrada. Año 10 No. 125. Fecha de publicación: 1 de mayo de 2017. Revista mensual, editada, publicada y distribuida por Grupo PLAYERS. Av. Ocampo 240 ote., Col. Centro, 27000 Torreón, Coahuila. México. Editor responsable: Luis Benito Arguijo Salmón. Reserva de derechos: 04-2009-092408373300-01. Reserva de título INDAUTOR: 04-2012-053009512000-102. Certificado de Licitud de Título y Contenido: 15631. Título de Registro de Marca: 1005840. Publicación inscrita al Padrón Nacional de Medios Impresos. Impresa en México. Grupo PLAYERS investiga sobre la seriedad de sus anunciantes, pero no se responsabiliza de la publicidad y ofertas relacionadas con los mismos. Cada uno de los colaboradores es responsable directo de la información que facilita para ser publicada. Todas las colaboraciones reciben corrección de estilo. Prohibida su reproducción parcial o total. IMPRESA EN MÉXICO - PRINTED IN MEXICO TODOS LOS DERECHOS RESERVADOS. ALL RIGHTS RESERVED.

www.playersoflife.com

PLAYERS OF LIFE

10 AÑOS CUBRIENDO LOS MEJORES EVENTOS



INVÍTANOS A CUBRIR TUS EVENTOS

ESCRIBE
eventos.mty@playersoflife.com

LLAMA
(81) 15.22.05.36 y 37

DISFRUTA
www.playersoflife.com

GILSA



firenze
pisos & muros

PORCELANATO
CAPETOWN MOKA 59.3X59.3

GILSA.COM

MÁRMOL PORCELANATOS CERÁMICOS SANITARIOS LLAVES LAVABOS TINAS Y MÁS

Sta. Engracia

Ricardo Margain 777 Nte.
Garza García, N.L.

Carretera Nacional

Carretera Nacional Km. 269
Monterrey, N.L.
DOMINGO DE 11 AM A 5 PM.

Fleteros

Pablo González G. 887
Monterrey, N.L.

San Jerónimo

Av. Insurgentes 4070
Monterrey, N.L.
DOMINGO DE 11 AM A 5 PM.

Barragán

Manuel L. Barragán 200
Escobedo, N.L.
DOMINGO DE 11 AM A 5 PM.

Calzada del Valle

Calzada del Valle 320
San Pedro Garza García, N.L.

Saltillo

Bld. Venustiano Carranza 6530
Saltillo, Coahuila

San Juan, Texas

801 E. Expressway 83
San Juan, TX.

GILSA Proyectos

cuentasnacionales@gilsa.com

/ESTILOGILSA   

CON- TE- NI- DO

ARQUITECTOS

72	BERNARDO POZAS
74	ALBERTO VIDAL
76	ADÁN LOZANO
78	AGUSTÍN LANDA Y MÓNICA SUBERVILLE
80	GUILLERMO TIRADO
82	JORGE L. CORCUERA
84	GILBERTO L. RODRÍGUEZ
86	RODRIGO DE LA PEÑA
88	FERNANDO MÁRQUEZ
90	ENRIQUE ROUSSEAU
92	AZCUNAGA ARQUITECTOS
94	ISAAC SEPÚLVEDA Y DANIEL DÍAZ
96	NATO ZUAZUA
98	ALEJANDRA TANGUMA
100	UNUO
102	CRISTINA TREVIÑO
104	I-DO
106	ARISTA
108	DAMIÁN BROHEZ
110	NARANJO ARQUITECTOS
112	ECO ARQUITECTURA
114	JAVIER GONZÁLEZ Y MAURICIO SANTOS
116	JULIO GONZÁLEZ



70
GRANDES DE LA
ARQUITECTURA

118 HOME AND DECO

120	KEU
122	ACCENTS
124	KANTOOR
126	IHO
128	SONET
130	DIANA GUERRA

132 DESARROLLADORAS

134	INSAR
136	UCALLI
138	LOMA DESARROLLOS
140	ANTAAL
142	IQUARTO
144	FJUSE CONSTRUCTION



50



60



158

28 | SPOTLIGHTS
Orgullosos regiomontanos,
hombres y mujeres líderes en su
ramo profesional y empresarial

50 | DELICATESSEN
Caribbean Taste

158 | ADVANCE
Federico Clariond nuevo
Presidente del Clúster de
Turismo de Nuevo León

52 | ESTILO & GENTLEMAN
20 Irreaplaceable

168 | VIVENDUS
Arquitectura para llorar

60 | TEMPS
PANERAI

178 | SALUD
Del estrés a la paz

YOUR LIFE, DELIVERED!



RACING CARGO



Established in July 2005, Racing Cargo is more than an International Freight Forwarder. We provide a comprehensive range of services to assist importers and exporters in the design and implementation of successful trade strategies.

With main offices in Monterrey Mexico, and having presence in Mexico City, Puebla, Saltillo, Torreon, León, Laredo TX, Shanghai, Hamburg, and worldwide thru our wide network of agent-partners support us to provide ground, air and sea shipments around the corner or across the globe.

Contact us at: +52 (81) 82 48 8000 Office / +1 (877) 827.7813 US Toll Free / racingcargo.com

/racingcargo

@racinggoldrd

/racingcargo

/racingcargo

Racing Cargo

Ellos son algunos expertos que participan en nuestra revista



ROBERTO MADERO
CEO de GROU Crecimiento Digital, líder en el desarrollo de Inbound Marketing en México.
✉ @rmadero61 🌐 www.grou.com.mx

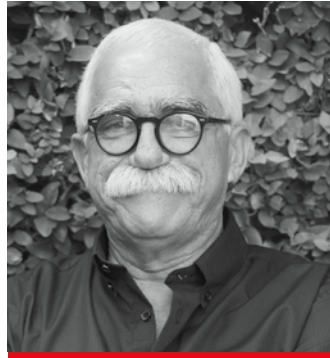

GUALBERTO ELIZONDO
Cocinero Urbano.
📺 weberfoods



JESÚS E. PÉREZ
Director General de Nóvament.
🌐 www.novament.com.mx
📘 /Novament.Consultoria.Talento.Humano

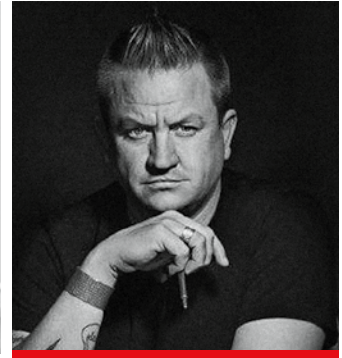

RUDY JOFFROY
Creative Dreams.
🌐 www.creativedreams.mx
📺 ElefanteRosaMx 📘 creativedreamsmx



LUCIA RODRÍGUEZ
Viajes Le Grand.
🌐 www.viajeslegrand.com
📘 /viajeslegrand



PATRICIA RIVERA
Licenciada en Nutrición y Ciencias de los Alimentos por la Universidad Iberoamericana.
📘 /DietadelosAsteriscos
📺 @asteriscosdietaMexico



LUIS ORTIZ
Managing Partner en London Cosulting Group.
📺 luis.ortiz@londoncog.com 📺 @olvis69



JOSÉ MARIO RIZO
Socio Director Oficina Guadalajara Salles Sainz Grant Thornton
🌐 www.mariorizo.com
📘 MarioRizoGT 📺 MarioRizoSSGT



ROBERTO SOLANO
Analista y Estratega Bursátil de Monex Casa de Bolsa. 🌐 www.monex.com.mx
✉ jrsolano@monex.com.mx



JUAN JOSÉ SILVA
Miembro Fundador de la Sociedad Histórica de la Batalla de Monterrey, AC y Fundador de Arqueofilia, AC.



PABLO FERRARA
CEO de Ferrara Arquitectos, Escritor y Conferencista.
✉ pablo@ferraraarquitectos.com



Visita nuestra página y conoce más acerca de nuestros **colaboradores**.

Queremos saber lo que más te gusta de nuestra edición, manda tus comentarios o sugerencias a editorial@playersoflife.com



Michael Page

Líder mundial en reclutamiento especializado de profesionales para puestos de gerencias senior a direcciones

Aplica a las mejores oportunidades laborales ingresando a www.michaelpage.com.mx

servicioacandidatos@michaelpage.com.mx



Assembly Maintenance Manager

MONTERREY, NUEVO LEÓN • MXN \$85,000 MENSUALES

Compañía internacional del sector automotriz.

Las principales responsabilidades son:

- Gestionar el área y el equipo de mantenimiento para la planta
- Establecer objetivos, metas e indicadores de desempeño de mantenimiento
- Llevar a cabo la implementación y dar seguimiento del sistema TPM
- Coordinar con las diferentes áreas para tener el equipo disponible y en correcta función
- Cumplir con los planes de mantenimiento preventivo de la planta.

Ingeniería Industrial, Mecánica o carrera afín. Experiencia mayor a 7 años dentro de las áreas de mantenimiento. Conocimiento total de TPM en compañías OEM's o Tier 1. Inglés avanzado.

Candidatos interesados enviar su CV a través de www.michaelpage.com.mx buscando la referencia GDSY36629. Su CV será analizado por David Santoscoy.

Michael Page
Engineering & Manufacturing

Specialists in Engineering & Manufacturing Recruitment
www.michaelpage.com.mx

HR Senior Manager

CIUDAD JUAREZ • MXN \$90,000 - \$110,000 MONTHLY

International manufacturing company.

The main responsibilities are to:

- Work with management on employee retention, performance issues, compensation guidelines, development of uniform policies and procedures for all manufacturing sites
- Serve as leader for payroll processing at all company locations
- Ensure compliance with federal as well as state labor laws and regulations
- Assist in resolving employee relation issues and facilitate conflict resolution between employees and supervisors
- Utilize independent judgment and best practices in concluding investigation and recommending resolutions for management approval
- Assess organizational requirements as well as developing/implementing human resources processes, programs, and practices as necessary

BA in Business or Human Resources. More than 10 years experience in Human Resources. Must be detail oriented and able to multitask. Strong organizational and communication skills as well as comprehensive tact and discretion. Professional and ethical demeanor. Fluent English is a must.

Interested candidates must send CV through www.michaelpage.com.mx with the reference HKGM36652. Your CV will be reviewed by Katya García.

Michael Page
Human Resources

Specialists in Human Resources Recruitment
www.michaelpage.com.mx

Ejecutivo de Ventas de Acero

MONTERREY, NUEVO LEÓN • MXN \$50,000 - \$65,000 MENSUALES

Empresa líder en comercialización de aceros.

Las principales responsabilidades son:

- Generar inteligencia de mercado
- Detectar y concretar oportunidades de negocio que generen valor a los clientes y a la compañía
- Mantener e incrementar el volumen, venta y margen de los negocios de la compañía con negocios actuales y potenciales
- Ser el enlace entre clientes y la organización para comunicar nuevos proyectos
- Coordinar actividades y maximizar la utilización de los recursos disponibles
- Definir e implementar la estrategia comercial para las principales cuentas
- Desarrollar propuestas comerciales y presentaciones de las mismas
- Negociar acuerdos comerciales con clientes
- Lograr los objetivos estratégicos de venta

Ingeniería o carrera comercial afín. Experiencia de 4 años dentro de la industria del sector siderúrgico y manufactura. Orientación a resultados, capacidad de ejecución y para trabajo bajo presión. Inglés avanzado.

Candidatos interesados enviar su CV a través de www.michaelpage.com.mx buscando la referencia VDCN36262. Su CV será analizado por Diego Colín.

Michael Page
Sales & Marketing

Specialists in Sales & Marketing Recruitment
www.michaelpage.com.mx

Gerente de Aseguramiento de Calidad

MONTERREY, NUEVO LEÓN • MXN \$70,000 - \$75,000 MENSUALES

Compañía internacional de la industria metal-mecánica.

Las principales responsabilidades son:

- Coordinar y dirigir el departamento de calidad de la empresa de manera completa
- Dirigir y desarrollar las capacitaciones necesarias para el equipo de trabajo
- Mantener el registro de dossier de calidad de proyectos ejecutados o a ejecutar
- Participar en la labor de ventas de proyectos con el área comercial, durante la negociación y ejecución de proyectos clave del negocio
- Realizar continuamente auditorías a clientes, proyectos y proveedores

Ingeniería Mecánica o carrera afín. Experiencia mínima de 5 años en industria manufacturera de calderas, recipientes a presión, tanques y/o reactores. Conocimientos de las normas ASME y NBIC. Preferentemente conocimiento de norma ISO 9001. Disponibilidad para viajar en hasta un 60% del tiempo. Inglés de negocios.

Candidatos interesados enviar su CV a través de www.michaelpage.com.mx buscando la referencia GSAG36421. Su CV será analizado por Stephany Aguilar.

Michael Page
Engineering & Manufacturing

Specialists in Engineering & Manufacturing Recruitment
www.michaelpage.com.mx

SPOT-LIGHT

Las personalidades más destacadas de la región

64

HISTORIAS DE ÉXITO

BÁRBARA HERRERA
Y **LILIANA MELO**

Convencidas que con dedicación todo se puede lograr, las sampetrinas nos comparten una exclusiva entrevista en donde nos platican el valor de la mujer, y acerca de su labor en la Escuela Superior de Música y Danza de Monterrey.



AS BAJO LA MANGA 30
ALEJANDRA Y GABRIELA MORALES



YOUNG TALENT 32
THE WARNING BAND



EJECUTIVOS EN ASCENSO 34
ALBERTO LUIS DE ARMAS



PERFILES 36
GISELA GUERRERO



COMPROMISO SOCIAL 38
CATALINA ZAMBRANO-ARCHANTHROPY



EN EXCLUSIVA 42
PEDRO KUMAMOTO



 **Castel**[®]
azulejos · baños · cabinas

Más productos, más calidad,
más que un estilo...

Piso- Markina Dark

PISOS | SANITARIOS | GRIFERÍA | CABINAS | CANCELES | PIEDRA NATURAL | LAVABOS | MUEBLES



CastelMonterrey

SHOWROOM MONTERREY

Río Amazonas 103 ote, casi esq. con Río Grijalva
Colonia del Valle, San Pedro Garza García.

T. (81) 8123 3166

www.castelmonterrey.com



ALE Y GABY MORALES

JOYAS INSPIRADAS EN LA TIERRA



El gusto por la moda, su gran creatividad y fascinación por el diseño es lo que caracteriza a las hermanas Morales. Es hace poco más de 15 años cuando juntas deciden emprender un negocio, el cual, al día de hoy, es de los favoritos en el mercado de joyería mexicana debido a su originalidad y calidad en cada una de sus piezas encontradas en Mani Maalai.

Recalcando su gusto por el *fashion style*, empiezan comprando y vendiendo joyas, pero ven un área de oportunidad en donde el mercado exigía propuestas originales, innovadoras y de excelencia. Deciden comenzar a hacer sus propios productos transformándose en Mani Maalai, “collar de gemas” en hindú. La marca se distingue principalmente porque las socias fundadoras diseñan y fabrican sus propias piezas, plasmando en cada colección su slogan: “Joyas inspiradas en la tierra”.

El estilo único de Ale y Gaby Morales las ha llevado a estar en constante innovación a través de los años. Mejoran continuamente en sus procesos y trabajan fuertemente en talento joven y nuevo, productos para sus clientes, logrando estar posicionadas después de más de una década comercializando.

Como parte de sus retos, en la boutique ubicada en la Plaza O2 en San Pedro, incorporaron la colección de ornamento, creaciones únicas decorativas de minerales, cráneos, cuadros e insectos, extendiéndose y adentrándose en la decoración de interiores.

La marca Mani Maalai tiene un sello característico, ¿siguen alguna línea?

Siempre tratamos de ir de la mano de tendencias emergentes, sin embargo procu-



ramos que todo tenga nuestro sello. Es importante que permanezca la esencia, toda nuestra identidad va en la colección. Tenemos líneas diferentes, quizá algunas no tienen nada que ver con otras, pero la esencia orgánica permanece.

¿Cómo se inspiran al iniciar una colección?

Realmente nuestra inspiración está en la vida diaria. De pronto una de nosotras tiene una idea, vamos incorporando piezas que no necesariamente pertenecen a una colección o tenemos una piedra que nos gustó y entonces lo fabricamos.

Nos reunimos en el taller y vemos qué llevarán las colecciones. Observamos piedras, materiales, desarrollamos la historia, el concepto y una vez definido se fabrican los prototipos para después producir las piezas.

¿Los productos son fabricados por ustedes?

Nosotros fabricamos todo, desde el modelado del prototipo, la fundición de la plata, el vaciado y más. El mayor porcentaje es plata con chapa de oro, los cuales son productos nacionales, algunas piezas hechas en México y otras importadas. El mayor número es hecho en nuestro país.

¿Qué factor diferencia a Mani Maalai de otra joyería?

Principalmente el diseño, son propios de la marca. También, buscamos siempre innovar tanto en procesos como en materiales. No quedarnos con lo que hay, buscar qué sigue y tratar siempre de innovar, brindando al cliente lo que busca.

Cuando comenzaron con la marca, ¿qué retos implicó convertirlo en realidad?

Muchos, aún no paran, constantemente estamos mejorando nuestros procesos, fabricar de la mejor manera usando lo más apto para que los productos sean mejores. Crecer y extendernos, estando ya en diferentes estados nacionales e internacionales, *online* y en el *e-commerce* principalmente.♥





MUSIC WITH THE WARNING

HERMANAS ROCKERAS DE CORAZÓN REGIO

Las hermanas regiomontanas, Dany, Pau y Ale Villarreal rompieron todos los estereotipos del rock y hoy destacan en su género favorito.

Cuando solo tenían 15, 13 y 10 años de edad, llamaron la atención de internet con su cover *Enter Sandman* de Metallica, este hecho les consiguió fans por todo el mundo y una invitación al programa de Ellen DeGeneres.

Hoy siguen en su camino por el mundo de la música y nos platican un poco de su carrera después del ajetreo del 2015 cuando saltan a la fama.

¿Cómo comienza su gusto por el rock?

A mis papás les gusta la música, sobre todo el rock, crecimos en un ambiente rockero y nos terminó interesando. Era nuestra manera de convivir, todos juntos veíamos conciertos de este género.

¿Fue gusto de las tres adentrarse en este género?

Escuchábamos diversos tipos de música, pero como mis papás estaban más involucrados al rock nos inclinamos más ahí. También escuchamos música clásica, Elton John, de todo un poco.

¿Cómo fue su preparación musical?

Dany y Pau entraron a un curso de verano de iniciación musical, les gustó mucho y empezaron a querer tocar el piano; comenzaron cuando Pau tenía cuatro años, Dany seis y Ale estaba muy chiquita, ella empezó cuando cumplió los cinco. Después, jugando *Rock Band* nos aumentó el gusto, empezamos a tener el sueño de poder tocar de verdad, y Dany empezó a tocar la guitarra, Ale el bajo y Pau la batería.

¿Cómo fueron los primeros pasos al iniciar?

Tomó bastante acostumbrarnos, una cosa es tocar sola y otra trabajar en equipo. Tenemos que trabajar y practicar para nos salga bien todo en conjunto.

¿Cuáles retos implicó tocar juntas?

Fueron muchos ensayos y cuando empezamos a ser más vistas por la gente, lo tomamos esto mucho más en serio. El tiempo fue un reto también, dedicarnos completamente a la banda, incluso hubo ocasiones que teníamos que olvidar nuestra vida social para practicar.

¿Quién representó el mayor apoyo para ustedes?

Fácil, papá y mamá. Ellos estuvieron con nosotros

todo el tiempo, apoyándonos, creyendo en nosotras. Habían ocasiones en las que ya queríamos rendirnos, pero ellos siempre nos alentaban. Nuestros papás son lo mejor.

¿Qué sintieron al ver que la propuesta tenía éxito?

Súper bien, es demasiada satisfacción. Empezamos porque nos gusta, nos sigue gustando y encantando, pero ver que todo el trabajo invertido en este proyecto está dando resultados se siente muy padre.

¿En qué estatus se encuentran actualmente?

Acabamos de sacar el primer disco, se llama *XXI Century Blood*. En nuestro primer disco completo ya teníamos un *EP* pero apenas estábamos componiendo y era una mezcla de cosas, pero este álbum ya es nuestro sonido. Acabamos de sacar un video de nuestro primer single *XXI Century Blood* y estamos muy emocionadas promocionándolo, además a la gente le está gustando. Ya está en todas las plataformas digitales, también vendemos el disco en vinil y, si quiere, autografiado.

¿Cuál meta aspiran alcanzar con este proyecto?

Seguir haciendo álbumes, música, lo que nos gusta y sobre todo aprender más, porque queremos ser mejores. Inspirar a otras personas a que no se rindan, está difícil pero échale y no escuchas a la gente negativa. Las mujeres en el rock no es algo común pero aquí seguimos y seguiremos.

¿Qué artista las ha inspirado?

Bastantes, nunca acabaríamos. Nos gustan varios géneros no solamente rock, escuchamos todo lo moderno. A parte, apreciamos todo el trabajo que hay detrás porque al grabar nuestro disco fue una experiencia muy padre, pero cansada y complicada.

¿Cuánto se tardaron en grabar?

En todo el álbum aproximadamente diez meses, queríamos que el resultado fuera perfecto.

Por último, ¿qué bases de su formación personal consideran que han sido fundamentales para lograr sus objetivos?

Definitivamente la educación que hemos recibido, tener muy presente la humildad. También el valor de la persistencia nos ayudó mucho en nunca rendirnos, siempre siguiendo nuestro sueño guiadas por lo que nos gusta. ♥



AMERICAN CHAMBER
MEXICO



ING. ALBERTO L. DE ARMAS

TRAYECTORIA A NIVEL GLOBAL

Fue en el año 1997 cuando Alberto Luis de Armas llega por cuestión laboral a la Ciudad de Monterrey. Platicando un poco su recorrido previo al pisar tierras mexicanas, de Armas es de sangre cubana nacido en Miami. Estudió la carrera de Ingeniería Eléctrica en la Universidad de Miami y complementó sus conocimientos con una Maestría en Administración de Negocios por la Universidad de Purdue.

Al graduarse, trabajó para General Electrics, después se enfocó al área comercial y de mercadotecnia por aproximadamente ocho años. Posteriormente entra a trabajar a W.W. Grainger, empresa dedicada a la distribución de materiales industriales, donde estuvo en diferentes puestos. En 1997 lo envían a Monterrey como Director General hasta el año 2000, cuando CEMEX lo invita a trabajar en una división que lanzó ese año de incubadora de negocio llamada CxNetworks.

En CEMEX ha trabajado en una multitud de puestos: Desarrollo Comercial, Vicepresidente de Desarrollo Comercial, Vicepresidente de Recursos Humanos en México y hoy en día Vicepresidente de Recursos Humanos a nivel global. La empresa tiene presencia en más de 25 países Latinoamericanos, del Caribe, Europa, Asia, y norte de África.

De inicio, ¿qué retos enfrentó en su desempeño laboral en CEMEX?

En CEMEX encuentras colegas sumamente preparados, tienen una visión de mucha aspiración, por lo que es un reto constante. Hay tantas cosas ocurriendo, tantas personas aprendiendo que debes acostumbrarte a la velocidad, a este ambiente aspiracional y con búsqueda de nuevas oportunidades, clientes, formatos, ofertas de valor y contribución.

Es una empresa que además de lo que produce y vende, tiene un ambiente laboral en el que se crece, aprende y en resumen, sé es mejor profesional y ser humano trabajando aquí.

Como Líder de Recursos Humanos a nivel global, ¿de qué manera coordina a las personas?

La empresa tiene más de 40 mil empleados y nuestra área coordina los esfuerzos de recursos humanos a nivel global. Te menciono, lo interesante es que cuando quieres hacer algo lo haces, pero cuando necesitas que algo ocurra en muchos países, tu capacidad de alinear en la organización es muy importante, sobre todo en el tema de hacer equipo. Trabajar de una manera matricial es lo que te hace la diferencia.

¿Hacia dónde se encamina en este momento con perspectiva a futuro dentro de CEMEX?

En este momento estoy relativamente nuevo en este rol. Sigo consolidándome en mi posición, aprendiendo sobre cómo opera globalmente la empresa, dónde encuentras y aprovechas todas esas ventajas con la diversidad global de los empleados, ideas, programas y clientes. También, la preparación para otra etapa de crecimiento de la empresa; identificando talento joven y nuevo, posicionando de una manera efectiva para seguir ampliándonos.

¿Cómo se involucra en la American Chamber?

Cuando me mudé a México en el 97, Grainger estaba asociada a la AmCham, comencé a asistir a las juntas de la organización y me invitan a ser parte del Consejo. Llevo 16 años en el Consejo Directivo de AmCham, en una multitud de puestos: Vicepresidente, Comité de Membresía, diferentes responsabilidades y nombrado Presidente del Capítulo de Monterrey hace dos años.

Ahora con Trump, ¿se ha visto afectado el interés de las empresas mexicanas por tener participación con Estados Unidos?

Durante su campaña tenía una narrativa muy agresiva con México. Ha ido bajando mucho la agresividad, hace poco enviaron un documento avisando de los puntos a tratar del Gobierno Americano como parte de una renegociación del TLCAN. Son temas que aunque no estuviera Trump, se hubieran querido ver. Por ejemplo, cuando se creo el Tratado no existía el comercio electrónico, entonces no hay reglas de como gobernar el dinero, el intercambio fiscal a transacciones internacionales por internet, en todo lo que tiene que ver con dicho comercio hay oportunidades que atender.

Existen 27 estados en los que México es socio de exportación número uno, los cuales viven del comercio internacional; siendo nuestro país el principal socio de Estados Unidos en exportación. Poca gente entiende lo interconectados que estamos.

¿Cómo se logra el éxito para ser un buen elemento en una organización?

Primero, trabajar en algo que te apasiona, un reto digno de tu mejor esfuerzo y compromiso. Similarmente, tienes que ser tu mismo. Cada uno de nosotros tiene su personalidad, su talento, su "ser", seamos fieles a este humano fantástico que somos y no tratar de ser monedita de oro.

Segundo, reconocer que no hay atajos. Todo lo importante, bueno e impactante requiere trabajo, planteamiento, experimentación, mejora y buena ejecución. Yo he visto algunos jóvenes que quieren ser el Presidente de la empresa como próximo rol, algunas veces aferrando al atajo. ¡Hay que disfrutar el viaje!

Tercero, dedícale tiempo a pensar, contemplar e idear: Plática con tus pares, amigos, profesores, uno nunca sabe cómo llegará la próxima Big Idea.

Finalmente, considero que la capacidad de colaborar, es decir, trabajar el equipo es vital. Estas ideas me han funcionado. Trabajo mucho, pongo todo mi empeño, no me asusta el trabajo, me encanta trabajar en equipo y aportar a temas diferentes.♥

A close-up portrait of Gisela Guerrero, a woman with long, wavy brown hair, smiling warmly at the camera. She is wearing a black top with a ruffled shoulder and a multi-strand necklace of white pearls on gold chains. The background is a soft-focus outdoor setting with green foliage.

GISELA GUERRERO

MÁS DE 15 AÑOS CREANDO MOMENTOS INOLVIDABLES

“¿Sabes lo que es Relaciones Públicas dentro de una empresa transnacional?” le pregunto su padre cuando se enteró de la oportunidad que le estaban ofreciendo como Gerente de Relaciones Públicas y eventos en la empresa que trabajaba. Recuerda que no tenía idea y fue entonces cuando comenzó a investigar, en ese momento supo que era lo que quería hacer toda su vida; así es como entro en el mundo de los eventos.



“Me gusta crear lazos con mis clientes, no ser simplemente un proveedor. Todos los eventos que realizo son igual de importantes, no hay cliente chico”

Nacida en la Ciudad de México, Gisela Guerrero estudió Psicología Organizacional en la Universidad Anáhuac y al finalizar sus estudios entra a trabajar en Recursos Humanos en una empresa transnacional y es ahí cuando se le da la oportunidad de hacer eventos, pasado un tiempo decide irse a estudiar una maestría a Madrid, enfocada al área de Relaciones Públicas y Organización de Eventos al mismo tiempo continuó trabajando en la misma empresa pero ahora en otro país.

Al regresar a México llega a Monterrey como Directora de Relaciones Públicas del Municipio de Monterrey, esto fue en el 2006, realizando todos los eventos de uno de los municipios más importantes del país; es ahí donde conoce a la persona que le iba a dar su primera oportunidad para conocer el mundo de las bodas, la Sra. Alejandra Sada de Margáin, al proponerle organizar la boda de una de sus hijas, es así como comienza su carrera como Wedding Planner y hoy, 7 años después, ha logrado posicionarse como una de las organizadoras más cotizada y reconocidas en Monterrey, haciendo de cada uno de los eventos que organiza celebraciones únicas que marcan tendencia.

¿Qué tipo de eventos produces?

Principalmente bodas, sin embargo hago todo tipo de eventos tanto sociales como empresariales. Cada evento es un reto y un aprendizaje, lo importante es sacar el mayor provecho con los recursos económicos que tengas no importando si es mucho o poco, lo único importante es que sea un evento único y que los invitados nunca olviden.

¿Cuántas bodas realizas al año?

Entre 18 y 20, ya que creo que es la cantidad correcta para no descuidar algo que me ha caracterizado siempre, la atención personalizada y cercana con cada uno de mis clientes.

¿Cuál es el diferenciador con los demás *weddings planners*?

Mi Equipo de trabajo. Yo creo fielmente que cada persona tenemos distintas habilidades; es por eso que mi servicio incluye a las personas idóneas para cada actividad. Es decir, a mí me encanta la producción general del evento, la logística, los tiempos, movimientos y eso es lo que hago; engranar cada pieza para que el evento sea un éxito.

Cristina, mi brazo derecho ha estado conmigo desde mi primera boda, ha crecido conmigo, ella es especialista en coordinar Iglesia, Civil, confirmación y asignación de invitados; Gaby por su parte, es la responsable de estar durante todo el día y la noche con los novios, se vuelve su sombra, su principal responsabilidad es que los tiempos se cumplan y el cliente se sienta acompañado durante todo el día, y por último, José es el encargado de alimentos y bebidas.

Cada uno de ellos es fundamental durante el desarrollo del evento, para mí el éxito lo he logrado gracias a un trabajo en equipo.

Ofrecer un servicio eficiente y cercano ha hecho que mis clientes terminen contentos y satisfechos, así me recomiendan con sus familiares y amigos.♥



ARCHAN- THROPY 2.0

El proyecto fundado por Caty Zambrano cumple en 2017 dos años de haber iniciado, lo que define como: “la práctica de llevar a cabo acciones de caridad o beneficencia a través de la contratación de los servicios de un arquitecto”. Esta es la primera plataforma que conecta a los mejores arquitectos en Monterrey y en la Ciudad de México, misma que continúa creciendo y estando en innovación. *Archanthropy* es el amor por la humanidad expresado a través de la arquitectura.

¿Qué es Archanthropy?

Es un proyecto social que se inspira en volver la contratación de servicios de arquitectura un medio para beneficiar a las más de 60 personas con discapacidad intelectual que conforman a Andares ABP.

El proceso de ayuda es sencillo, personas que ya tienen la necesidad de hacer un proyecto de arquitectura buscan a *Archanthropy* para conectarlos con su red de arquitectos asociados, se concreta el trabajo y se hace una

donación proporcional al tamaño del proyecto.

Este último año ha sido especial pues de 25 arquitectos reconocidos que conformaban el proyecto, actualmente ya son 34. Además, a la fecha se han concretado más de 37 proyectos arquitectónicos y aumentaron su gama de servicios a cualquier obra que requiera la participación de un experto para atraer más oportunidades a la plataforma.

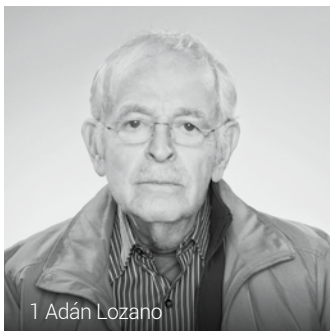

1 Adán Lozano



2 Alberto Vidal

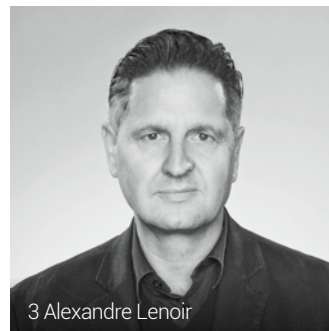

3 Alexandre Lenoir

Fotografías
por Loreto
Villarreal



4 Alejandro Belden

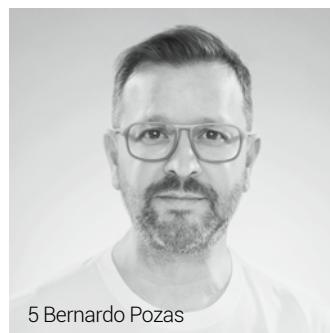

5 Bernardo Pozas

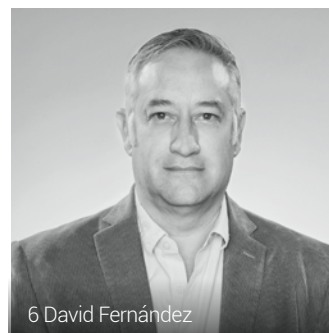

6 David Fernández



7 Diego González Alanís



8 Edmundo Salinas



9 Enrique Abaroa Castellano



10 Enrique Rousseau

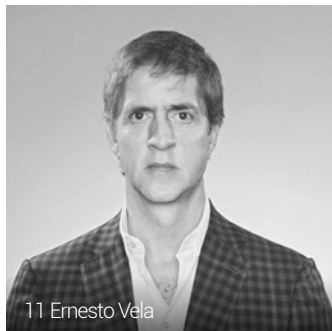

11 Ernesto Vela

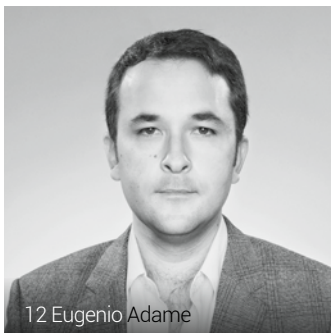

12 Eugenio Adame



13 Fernando Márquez



14 Gabriel Guerra

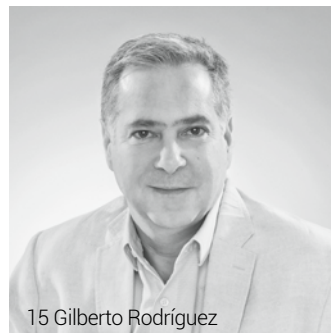

15 Gilberto Rodríguez



16 Guillermo García Franco

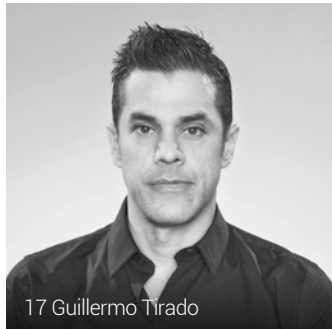

17 Guillermo Tirado

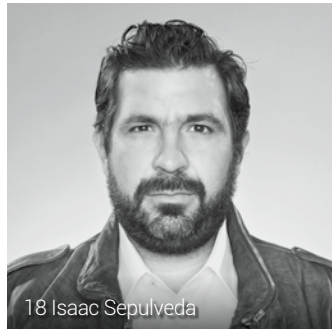

18 Isaac Sepulveda



19 Javier Iriondo



20 Jorge Conde

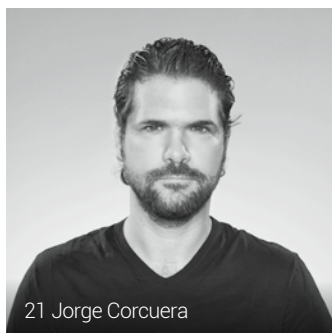

21 Jorge Corcuera

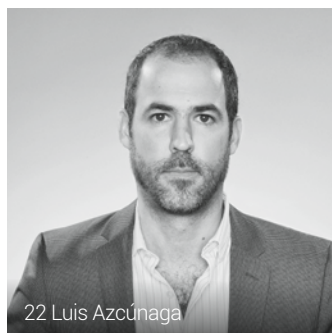

22 Luis Azcúnaga



23 Lupita Berlanga

¿Quiénes son los arquitectos asociados?

Los 34 profesionales que conforman la plataforma, los “archanthropists” como los llaman, son de los mejores especialistas que hay en Monterrey y en Ciudad de México, todos ellos cuentan con una gran trayectoria y su talento se puede ver reflejado por doquier en la ciudad. Además, son personas con una gran calidad humana que no dudaron en unirse para crear una diferencia a través de su trabajo, los arquitectos contratados donan un porcentaje de sus honorarios a Andares ABP.

Es así como Caty Zambrano, apoyada por un equipo increíble de personas, ha mantenido su convicción por hacer de la arquitectura la forma para ayudar a los demás. Archanthropy inició en enero de 2015 y todavía tiene mucho camino por recorrer, proyectos que concretar, personas que enlazar y ayuda que llevar.♥



24 Matías Odriozola



25 Mónica Suberville Y Agustín Landa

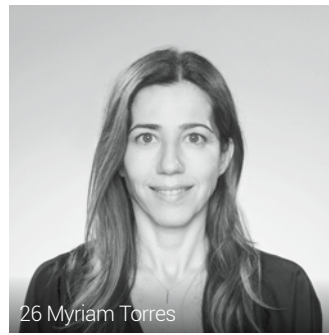

26 Myriam Torres



27 Oswaldo Zurita



28 Pozas Coppel García

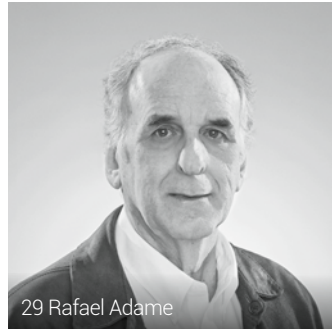

29 Rafael Adame

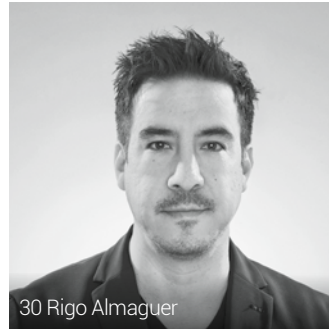

30 Rigo Almaguer

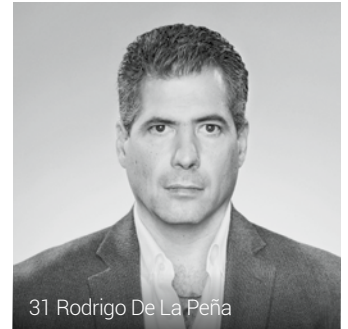

31 Rodrigo De La Peña

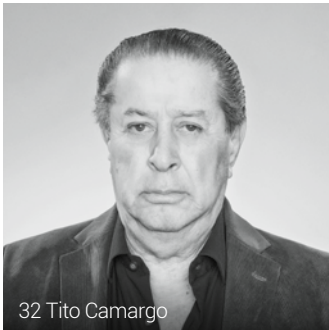

32 Tito Camargo



33 Treceavo Plano



TEAM ARCHAN- THROPY



34 Zandra Villarreal

- 1 Caty Zambrano
- 2 Laura Gómez
- 3 Laura Taméz
- 4 Marien Martínez
- 5 Lorena Gamez
- 6 Carmen Garza
- 7 Ilse Cancino



2



3



4



5



6



7



Anáhuac
México

EXÁMENES DE ADMISIÓN

**PARA INGRESO
EN AGOSTO
DE 2017**

**CONTACTA A TU
REPRESENTANTE**

**MARTHA CANALES
TEL.: (81) 10 77 85 15**

La fecha límite para
entregar tus documentos
es **una semana antes**
del examen.

50

**PROGRAMAS DE
LICENCIATURA**

Campus Norte

Tel.: (55) 53 28 80 12

LADA sin costo: 01 800 U ANAHUAC
(8 2 6 2 4 8 2 2)

preuniversitarios.norte@anahuac.mx

Campus Sur

Tel.: (55) 56 28 88 00

LADA sin costo: 01 800 U ANAHUAC
(8 2 6 2 4 8 2 2)

preuniversitarios.sur@anahuac.mx

anahuac.mx/mexico



GRANDES LÍDERES

Y MEJORES PERSONAS





Pedro Kumamoto

Cambiando la forma de hacer política

Con tan sólo 24 años, logró convertirse en el primer diputado independiente de México, en uno de los distritos más conservadores del país, rompiendo con la definición que tenemos de política que por generaciones había estado marcada por el hartazgo y la corrupción. El mensaje es claro, con miras al futuro y lleno de esperanza.

La política debe hacerse desde escritorios, de forma vertical, cercana, transparente, por hombres y mujeres que busquen el bien común de los ciudadanos sin importar su clase social, edad o educación.

¿Por qué renunciaste al 70% de tu sueldo y a dónde se destina el dinero?

Es esencialmente un activismo para denunciar la enorme brecha que existe entre un salario mínimo y el salario de un servidor público. También, reflexionar el hecho de que en un país sean legales las jornadas laborales de seis días a la semana, ocho horas diarias y se siga en la línea de pobreza.

Ese dinero se va a fondo Germina, ésta trabaja como corporativa de fundaciones. A cada uno de mis cheques o nóminas se le toma una foto y se sube a la página Kumamoto.mx para hacer una rendición de cuentas. El dinero se entrega a corporativa y después un comité internacional, nacional y local determina los proyectos que ganan a través de una convocatoria con distintos requisitos.

A partir de ahí se entregan los recursos a organizaciones que procuran la educación, la participación ciudadana y el desarrollo comunitario en Jalisco.

¿Cómo lograr votaciones más eficientes, menos costosas y más representativas?

Eso es lo que estamos buscando esencialmente con #SinVotoNoHayDinero, poder cambiar la lógica con la que actualmente se reparten recursos a los partidos. Hoy se les entregan 47 pesos por cada persona que está en el listado nominal, siendo que en la última elección no votó ni la mitad. Tomando como base el 2015, con esta propuesta se podrían ahorrar en un año dos mil 200 millones de pesos, provocando que los partidos se esfuercen para que la gente salga a votar.

¿Cómo nace #SinVotoNoHayDinero?

Es una iniciativa que ya tenía tiempo en la sociedad civil, desde 2009. Algunos partidos políticos habían propuesto algo similar o igual pero siempre era con la lógica de hacer algo testimonial, sin lograr verdaderamente el cambio.

La gran diferencia es que con el gasolinazo, la indignación que existía se conjuntó con la posibilidad de canalizar el enojo y la molestia hacia algo muy claro “si quieren que nos apretamos el cinturón, empiecen por ustedes”, ahora #SinVotoNoHayDinero está en 26 Estados y miles de personas se han sumado.

“Con esta propuesta se podrán ahorrar dos mil 200 millones de pesos en un año”

¿En qué momento se encuentra la iniciativa?

Esto ya no le pertenece a un diputado, partido o legislatura, es una acción que se le debe a la gente, estoy seguro que si no pasa en un mes va a pasar en un año o en dos o en tres, pero va a suceder.

La ley debe ser aprobada en primera instancia por aquellos a quienes podría parecer que afectaría más.

¿Cómo convencerlos del beneficio que tiene?

Con algunos ya se ha logrado. PRD, PAN, MC y diputados independientes votarán a favor de esta iniciativa. ¿Cómo hacerlo? Con presión, estos cambios no se dan gratuitamente, tiene que haber presencia de la sociedad.

¿Has pensado en unirse a algún partido político?

Por el momento no. Los partidos que tenemos actualmente a veces remiten más a negocios que procesos participativos. Ojalá que eventualmente no cuesten nada o muy pocos recursos financieros, ahí sí me gustaría participar.

El hartazgo, la corrupción y falta de iniciativa han marcado la política de este país, ¿cómo debería ser la participación ciudadana para revertir esta situación?

Definitivamente va a ser actuando. ¡Hay que hacer montón! Nadie puede cambiar solo al país.

En una palabra, ¿cómo definirías el movimiento Kumamoto?

Wikipolítica, es una organización que cree que la política es para todas las personas.

¿Qué le dirías al Presidente Enrique Peña Nieto?

Que tiene una enorme deuda con las instituciones, ha construido un enorme patrimonialismo, es decir, hacer negocio con el Gobierno para sí. Para dejar un legado que valga la pena, tiene que renunciar a intervenir en las elecciones y debe utilizar los programas sociales para verdaderamente sacar de la pobreza a la gente.

Es una realidad que hoy hay 11 millones de personas sin saber que van a comer:♥

#SinVotoNoHayDinero

Galaxy S8

Unbox your phone

Disfruta de una visualización más amplia y que se adapta perfectamente a tu mano. Galaxy S8 y S8+ se liberan de los confines del bisel y ofrecen una superficie lisa e ininterrumpida que fluye continuamente sobre los bordes. Para lograrlo, Samsung rediseñó completamente el teléfono, de adentro hacia afuera, e integró el botón de inicio debajo de la pantalla, donde permanece oculto hasta que lo necesites. Así obtienes una visión más amplia y sin interrupciones sin necesitar un teléfono más grande.



Especificaciones



Su increíble pantalla Infinity corre de lado a lado y sobrepasa los extremos del teléfono, formando una superficie lisa, continua, sin ángulos ni obstáculos. Solo cristal, limpio y sin interrupciones que cubre todo el frente del teléfono y fluye perfectamente hacia la carcasa de aluminio.



Cámara posterior de 12 MP y frontal de 8 MP, tan rápidas y precisas que no perderás un solo momento, ni de día ni de noche.



Sistema de desbloqueo por reconocimiento de iris. Para Galaxy S8 y S8+ no existen dos iris iguales, lo que lo convierte en imposible de replicar.



Cuenta con el primer procesador de 10nm del mundo. Es rápido, poderoso y aumenta la eficiencia de la batería. Además, puedes expandir su capacidad de almacenamiento y de trabajar bajo la lluvia o el polvo gracias a su resistencia clase IP68.

SAMSUNG

www.samsung.com
[/samsungmobilemx](https://www.facebook.com/samsungmobilemx)
[/samsungmobilemx](https://www.instagram.com/samsungmobilemx)



Arte, Arquitectura y Diseño



Los programas de estudio de la División de Arte, Arquitectura y Diseño (DAAD) son impartidos en el Centro Roberto Garza Sada (CRGS), un espacio de ideas y expresiones que congrega y desarrolla al mejor talento creativo de Latinoamérica. Actualmente, la Universidad de Monterrey se encuentra situada entre las mejores universidades del mundo en la categoría de Arte y Diseño, de acuerdo al QS World University Rankings.

Las carreras y posgrados de la DAAD cuentan con:

- Alta selectividad de los alumnos
- Profesores con reconocimiento internacional
- Infraestructura y equipamiento de vanguardia
- Proyección de sus logros hacia el extranjero
- Una cultura de trabajo orientada a la investigación e innovación
- Una estrategia promotora de la creación y la preservación

CRGS



Carreras

- Arquitecto
- Ingeniero en Innovación Sustentable y Energía
- Licenciado en Artes
- Licenciado en Diseño de Interiores
- Licenciado en Diseño Gráfico
- Licenciado en Diseño Industrial
- Licenciado en Diseño Textil y de Modas

Posgrado

- Especialidad en Diseño de Mercadotecnia Electrónica
- Especialidad en Diseño Editorial y Publicitario
- Maestría en Arquitecturas Avanzadas
- Maestría en Diseño de Producto y Empaque (en línea)
- Maestría en Diseño Gráfico

Contacto

Línea sin costo:
01800-801-UDEM ext 1010
Tel. +52 (0181) 8215-1010

admisiones@udem.mx
www.udem.edu.mx/carreras

**UNIVERSIDAD
DE MONTERREY**

WHISTLER Y VANCOUVER

El combo perfecto para unas vacaciones de ensueño

POR LUCÍA RODRIGUEZ, VIAJES LE GRAND

Existen muchos motivos para elegir Canadá como destino para tus próximas vacaciones, entre ellos: se elimina el requisito de visa para los mexicanos, buena paridad del dólar canadiense/peso mexicano y no es necesario pasar por Estados Unidos; además, la oferta turística es inmejorable. La experiencia Whistler + Vancouver es espectacular, recomendada en cualquier época del año.♥



Góndola de pico a pico

- **Excelente conexión de vuelos.** Resulta cómodo tomar vuelo de Aeroméxico a Vancouver vía México, Distrito Federal.
- **Visa electrónica.** Obtener el permiso toma menos de 5 minutos.
- **Entretenimiento para todos.** Esquiar, disfrutar del centro cultural con galerías y visitar museos, tomar un tour en *snowmobile* o tirolesa.
- **Centro de esquí.** El terreno más

- amplio de Norteamérica, dos montañas: Whistler y Blackcomb, lo convierten en un destino indispensable en la lista de todo esquiador y entusiasta.
- **Verano.** En esta temporada, las pistas de esquí se transforman en el parque de bicicletas de montaña más grande de Norteamérica.
- **El pueblo.** Disfrutar de actividades nocturnas para todas las edades, el lugar cuenta con *Family Certified*.



Centro de esquí

- **Góndola de pico a pico.** ¡La mejor experiencia! Es una aventura de 4.4 kilómetros/2.73 millas que en 11 minutos transporta a un sinfín de vistas espectaculares, acantilados y puestas de sol.
- **Whistler Kids Snow School.** Zonas especialmente designadas para la familia, cuenta con un fuerte encantado sobre un árbol y un castillo mágico.

Después de esquiar, visita Vancouver y disfruta de:

- Rentar una bici para recorrer el Parque Stanley y preparar un picnic.
- Ir al parque de Capilano y pasar por el puente colgante, después hacer el recorrido de los Treehouses.
- A 20 minutos de Vancouver, quizás como parada hacia Whistler, no dejen de hacer el *Sea to Sky Gondola*.
- Caminar por Robson Street para andar de compras o solo observar.
 - Caminar por Yaletown y Gastown.



Parque Stanley



Decídete a hacerlo™

Un día te das cuenta que es posible

Más que un banco para tu PyME, queremos ser tu socio de negocios. Sabemos que lo más importante para tu proyecto es administrar de manera eficiente los recursos que te ayudarán a consolidarte.

Acércate a una de
nuestras sucursales

Visita:
scotiabank.com.mx

Tú decides, nosotros te asesoramos.™

Síguenos en: **ScotiabankMX**





BENITO SANTOS

LA EXCELENCIA Y EL GLAMOUR LLEVAN SU NOMBRE

Por su valiosa aportación a la industria de la moda, especialmente por replantear el diseño en la costura de México, Benito fue galardonado con el Premio Nacional de la Moda 2014.

Originario de Tepehuaje de Morelos, Jalisco, inició su carrera en el mundo del diseño de modas desde muy temprana edad. Su inspiración fue gracias a dibujos animados, los cuáles boceteaba con siluetas femeninas.

Realizado como profesionista, decidió plasmar su talento a través de la confección de vestidos de gala.

En 2008 debutó como diseñador de modas ante el público nacional de Intermoda. A tan sólo seis años de comenzar, éste jalisciense es el gran favorito de las mujeres que quieren proyectar un estilo exquisito en todo momento. Con la utilización de novedosos recursos, técnicas de corte y bordados a mano, Benito Santos logra la excelencia en sus vestidos.

Su trabajo cobró popularidad internacional luego de que Ximena Navarrete luciera uno de sus vestidos al ser coronada Miss Universo y actualmente es uno de los diseñadores favoritos de la Primera Dama de México, Angelica Rivera. Benito viste a grandes personalidades de la sociedad, la política y el espectáculo de México.

Su espíritu altruista lo ha llevado a donar vestidos para subastas de beneficencia, y participar en pasarelas a beneficio del DIF Zapopan, recaudando fondos en apoyo a la estrategia "Blindando la niñez de Zapopan" contra la violencia y abuso sexual infantil.

www.benitosantos.com.mx

Presente en los eventos más importantes de moda

- Intermoda
- Minerva Fashion
- Google + Fashion
- El Paso Fashion Week
- New York Fashion Week
- Fashion Week Los Angeles y Vancouver
- El diseñador presenta sus colecciones de Novias y Primavera-Verano 2016 en el Spring Brunch 2016.

Viste celebridades

- Fernanda Castillo
- Ángela Vázquez
- Bárbara Mori
- María Elena Torruco de Slim
- Angélica Rivera
- Galilea Montijo
- Jacky Bracamontes
- Nicole Peña
- Candice Swanepoel
- Irina Lazareanu
- Jenny Pellicer
- Ximena Navarrete
- Ariadne Grant
- Laura Pausini
- Y muchas más



PRESIDENTE INTERCONTINENTAL MEXICO CITY



PRESIDENTE INTERCONTINENTAL MEXICO CITY



¿POR QUÉ INVERTIR EN UN GIMNASIO?

La **demanda de gimnasios se ha disparado** por temas como el **aspecto físico y salud**, México es el país con mayor proyección en Latinoamérica, **el crecimiento se mantendrá al menos al 2020**, siendo la mejor **opción de inversión**, para el **pequeño y mediano empresario**.

Contamos con **equipos y accesorios** para cualquier **tamaño** de gimnasio.

- | | | | |
|---|------------------------------|---|---|
|  | GIMNASIOS COMERCIALES |  | RESIDENCIALES / CONDOMINIOS |
|  | CLUBES |  | CORPORATIVOS |
|  | HOTELES |  | ESCUELAS |
|  | FRANQUICIAS |  | GIMNASIOS INCLUYENTES (TERCERA EDAD) |

NUESTRAS MARCAS



Life Fitness



HAMMER STRENGTH



SCIFIT



INDOOR CYCLING



Distribuidor Exclusivo de Life Fitness en México
Equipo Fitness para Gimnasio y el Hogar

Paseo San Pedro (junto a los cines), Av Vasconcelos No. 402, Loc. 230-232,
Col. del Valle, C.P. 66220, San Pedro Garza García, N.L.



sportfitness.mx
sportfitnessonline.com.mx

Tel: 01(800)509-6758 al interior de la República
ventas@sportfitness.mx



CARIBEAN TASTE

Uno de los íconos del verano sin duda es el ron, el destilado extraído de la caña que fue cosechada en el cálido y húmedo Caribe. Países como Cuba, Bahamas y Puerto Rico se distinguen por su tradicional y ancestral proceso de fabricación. Este mayo te presentamos ejemplares que deben formar parte de tu cava personal, utilízalos y mézclalos con elementos que te permitan cautivar cualquier paladar con bebidas espirituosas que dejen boquiabierto a cualquiera.

www.vinoteca.com
vinoteca_mexico

El mojito es originario de Cuba, donde Hemingway lo immortalizó en La Bodeguita del Medio



BLACKBERRY MOJITO

- 2 cdt. de azúcar morena
- 1 cdt. De jugo de limón
- 1 cdt. De jugo de lima
- ½ tz. de agua mineral
- ¼ tz. de ron
- 6 berries
- 6 hojas de menta
- 6 cubos de hielo

Pon a macerar las berries, hojas de menta, azúcar, ron, jugo de lima y limón en un vaso alto. Aprieta un poco los frutos. Agrega el agua y hielo. Sirve en un vaso escarchado y decora con una rebanada de limón.

01





02



03



04



05



06



GOLDEN MOJITO

- 8 hojas de menta
- Jugo de 1 limón
- 1 rodaja de limón
- 2 cdtts. de azúcar morena
- 50 ml. de ron añejo
- Ginger ale

Depositas las hojas de menta, rodaja de limón y azúcar en un shaker. Agítalo y deja macerar un poco. Agrega hielos y vuelve a agitar. Agrega el ron añejo y jugo de limón, continua moviendo. Finalmente adhiere ginger ale, sirve en un vaso y disfrútalo.

- 01 DOS MADERAS PX 5+5
- 02 BRUGAL EXTRA VIEJO
- 03 MOUNT GAY RUM ECLIPSE BLACK
- 04 SANTA TERESA 1796
- 05 DOS MADERAS 5+3
- 06 MOUNT GAY RUM ECLIPSE

20 IRREPLACEABLE 20

Hay elementos indispensables de tu clóset, esta edición hemos dedicado un espacio para presentarte 20 elementos que deben formar parte de tu vestimenta este verano. Desde un traje de dos o tres piezas elemental para una reunión de trabajo, una cena de negocios o una fiesta, hasta un *look* de verano en tu playa preferida. Recuerda elegir prendas que combinen perfectamente con dos tonos más, si no te sientes experto del buen vestir, te recomendamos evitar la mezcla excesiva de prendas que más allá de convertirte en un gurú de la moda, te pueden hacer ver como una caja de regalo. Vestir bien te abre la oportunidad de atreverte a hacer cosas con un toque de riesgo, pero sobre todo adaptar la forma de cuerpo, tus gustos y bolsillo a productos que estén a tu alcance.







15



16



17

- 1 GIORGIO ARMANI
- 2 BRUNELLO CUCINELLI
- 3 LACOSTE
- 4 DIOR HOMME
- 5 SALVATORE FERRAGAMO
- 6 ZARA
- 7 GIORGIO ARMANI
- 8, 9 THOMAS PINK
- 10 BOSS
- 11 BRUNELLO CUCINELLI
- 12 MASSIMO DUTTI
- 13 LACOSTE
- 14 GIRARD PERREGAUX
- 15 BROOKS BROTHERS
- 16 EMPORIO ARMANI
- 17 BOSS
- 18 SALVATORE FERRAGAMO
- 19 Z ZEGNA
- 20 ERMENEGILDO ZEGNA COUTURE



18

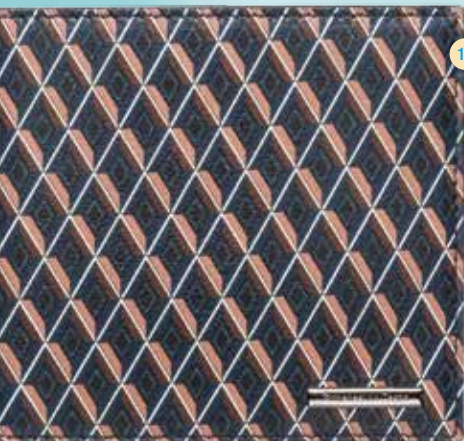

19



20

paseo san pedro

centro comercial



BIMBA Y LOLA

ADOLFO DOMINGUEZ

UTERQÜE

TRUE RELIGION
↻

BCBGMAXAZRIA

 CHAPS

Carmen Steffens

EXPRESS

GUESS

Av. Vasconcelos #402 esq. Gómez Morín Col. del Valle San Pedro Garza García, N.L. Tel.(81)21688800
Horario: Lunes a Domingo 10:00hrs a 21:00hrs

 paseosanpedro.com

 [paseosanpedro](https://www.facebook.com/paseosanpedro)

 [@paseo_san_pedro](https://twitter.com/paseo_san_pedro)

Patrick Collison

CEO y Cofundador de Stripe

Patrick ha cambiado la forma en que el mundo paga por sus servicios. Stripe se ha convertido en la mejor plataforma de software para gestionar una empresa en internet, permitiendo que empresas e individuos acepten pagos, de forma accesible, en la web. Al día de hoy, la compañía procesa billones de dólares en transacciones alrededor de 25 países en el mundo.

- Patrick nació y fue criado en un poblado cercano a Limerick, Irlanda, lugar donde sus padres manejaban un hotel con lago. Hoy vive en San Francisco, California.
- A los 8 años tomó su primer curso de computación en la Universidad de Limerick, en su natal Irlanda, posteriormente a los 10 comenzó con el aprendizaje de programación.
- Patrick fundó Stripe, junto a su hermano John, en 2010.
- Antes de Stripe, fundó Auctomatic, una compañía que ayudaba a los vendedores a manejar sus transacciones en sitios como eBay y Amazon. En 2008 fue adquirida por Live Current Media por 5 millones de dólares, convirtiendo a los jóvenes empresarios en millonarios.
- Fortuna real estimada de 1.1 billones de dólares. Que lo ubica en el lugar 15 de *America's Richest Entrepreneurs Under 40*.

¿Cómo funciona Stripe?

Gracias a su creación, los desarrolladores de sitios de internet pueden integrar pagos a sus portales sin la necesidad de registrar o tener una cuenta comercial. Stripe tiene un periodo de dos días de espera para transacciones iniciales, tiempo durante el cual registra a los negocios involucrados para protegerlos de un fraude. Posteriormente, Stripe transferirá los fondos directamente a la cuenta bancaria que vinculaste al beneficiario del cliente. En la actualidad Stripe está 4 en el ranking de Cloud 100, la prestigiosa lista de Forbes para compañías que han innovado en software y tecnología relacionada a la nube.





BANCO

Bancrea

San Pedro - Guadalupe - Santa Catarina
Contry - San Luis Potosí

Síguenos en:  Bancrea

01800 BANCREA
(81) 4739 7250
bancrea.com

SALMÓN

EN PIEDRA DE SAL DEL HIMALAYA

POR GUALBERTO ELIZONDO Y SU FAMOSO PATIO DE LA LUMBRE



INGREDIENTES

- 4 porciones de 300 gramos de salmón con piel
- 1 pieza de shallot en rodajas finas
- 1 chile serrano en rodajas finas
- Salsa de soya
- Jugo de un limón
- Aceite de oliva
- Sal y pimienta

ELABORACIÓN

Mezclar los líquidos con el chile y shallot para marinar el salmón por 30 minutos. Se pone a calentar la piedra de sal del Himalaya en un horno o grill a 180 grados centígrados.

Ya lograda la temperatura se colocan las piezas de salmón con la piel hacia abajo cerrado el horno o tapado el grill por diez minutos o al gusto. Depende mucho de la temperatura del salmón. Se sirve acompañado de verduras grilladas.

DEL 1 AL 30

Un día no basta
para celebrar a
Mamá

DE MAYO

VINOTECA

¡Gana un iPad para mamá!

Participa registrando tus tickets de compra en
ganaconvinoteca.com
y aprovecha nuestras increíbles promociones.



VINOTECA
MONTERREY
T. (81) 8173 5000

CALZADA DUENDES | CALZADA LOBO | ROBERTO G. SADA |
PLAZA FIESTA SAN AGUSTÍN | EUGENIO G. SADA | CUMBRES LEONES |
GÓMEZ MORÍN 404 | ANÁHUAC | CUMBRES ELITE |
VILLA MONTAÑA | SIERRA AZUL | VALLE ALTO | SAN JERÓNIMO

Promoción válida del 1 al 30 de mayo 2017
Participan tickets de compra con fecha del 1 al 30 de mayo 2017

EL CONSUMO ABUSIVO DEL ALCOHOL PUEDE PRODUCIR ADICCIONES Y GRAVES PROBLEMAS DE SALUD

PANERAI LAB-ID



LUMINOR 1950 CARBOTECH

Un reloj revolucionario que demuestra la capacidad de innovación del laboratorio di idee de Panerai. Gracias a un desarrollo brillante del inagotable potencial del carbono, la nueva creación consiste en una caja con características excepcionales, una esfera de color negro oscuro completamente nueva y un movimiento que no necesita lubricación, garantizado durante 50 años.

El pasado y el futuro se unen en esta nueva y extraordinaria demostración de relojería contemporánea de alta calidad creada por el Laboratorio di Idee de Panerai: el PANERAI LAB-IDTM. Esta nueva edición especial, formada por 50 unidades, destaca por el diseño clásico de la colección Luminor 1950, pero también presenta una serie de innovaciones tecnológicas que demuestran la capacidad de la marca florentina para inspirarse en su pasado mientras escribe el futuro de la relojería de lujo.

Para crear un reloj con un funcionamiento excepcional y unas características revolucionarias, el Laboratorio di Idee de Panerai se ha inspirado en el mundo de la alta tecnología, explorando los avances internacionales más innovadores y descubriendo la respuesta en el infinito potencial del carbono. Cada componente del nuevo PANERAI LAB-IDTM demuestra la capacidad de este elemento químico para crear materiales con propiedades excepcionales: la caja, hecha en un material compuesto con base de fibra de carbono; la esfera, cubierta de nanotubos de carbono; y el movimiento que, gracias a las propiedades mecánicas del compuesto de carbono, funciona perfectamente sin lubricación. Se trata de un guiño al futuro de la relojería mecánica que demuestra el inagotable potencial de desarrollo de un arte tradicional como es la fabricación de relojes.

emwa

www.emwa.com.mx

emwamx

La caja de carbotech: rendimiento excepcional y exclusividad en cada unidad

La caja del Luminor 1950, con un diámetro de 49 mm, está hecha de Carbotech, un material compuesto con base de fibra de carbono introducido por Panerai en el mundo de la relojería. Además de garantizar unas excepcionales prestaciones técnicas, el Carbotech presenta un aspecto denso e irregular de color negro que varía en función del corte del material, haciendo cada ejemplar distinto a todos los demás e irrepetible.

La estructura de Carbotech mejora tanto el aspecto como el rendimiento del material, que se utiliza para fabricar la caja y el dispositivo del puente con su palanca de bloqueo que protege la corona, lo que ayuda a garantizar la hermeticidad del reloj hasta 10 bar (una profundidad de unos 100 metros). Para crear las láminas de Carbotech a partir de las que se elaboran estos componentes se comprimen láminas muy finas de fibra de carbono a temperatura controlada y alta presión junto con un polímero orgánico denominado poliéter éter cetona (PEEK, por sus siglas en inglés), que aglutina el material compuesto y lo hace aún más resistente y duradero. Las fibras de carbono utilizadas son muy largas para conseguir una gran uniformidad estética. Las láminas se superponen y se presionan de tal forma que la orientación de las fibras de cada capa esté desfasada en relación a la inferior y la superior. Esta estructura tiene el efecto de mejorar las cualidades mecánicas del Carbotech en comparación con materiales similares u otros utilizados habitualmente en la relojería de alta calidad, como la cerámica o el titanio. El Carbotech es más ligero que estos y mucho más resistente a las presiones externas, además de ser hipoalergénico y a prueba de corrosión.

Tecnología de nanotubos de carbono para crear una esfera de color negro

Los relojes Panerai siempre han destacado por la legibilidad de sus esferas, que combinan sabiamente diseño, construcción y tecnología de materiales, y el nuevo PANERAI LAB-IDTM escribe un nuevo capítulo en la historia de investigación e innovación de la compañía.

La esfera presenta una estructura tipo sándwich, inventada por Panerai, donde la sustancia luminosa, que en esta caja es Super-LumiNova® color azul, emerge a través de las aberturas practicadas en la esfera correspondientes a los índices horarios y la pequeña esfera del segundero, garantizando una excelente legibilidad y visibilidad. En el PANERAI LAB-IDTM estas características mejoran gracias a los materiales innovadores utilizados: la esfera incorpora un revestimiento de nanotubos de carbono utilizados por primera vez para la esfera. Las propiedades ópticas de este revestimiento especial se han desarrollado especialmente para absorber la luz, reduciendo al mínimo los reflejos y proporcionando a la esfera un aspecto negro profundo especial, que crea un contraste espectacular con el azul de los índices horarios y las agujas respetando el diseño clásico de Panerai.

Dado que no es posible imprimir o estampar una esfera con estas características, todas las cifras se forman directamente sobre el cristal de la esfera, al que se aplica un doble tratamiento antirreflejante.♥

El nuevo movimiento p.3001/c, funciona perfectamente sin lubricación

El nuevo PANERAI LAB-IDTM cuenta con un calibre P.3001/C de cuerda manual con una reserva de marcha de tres días, ahora presentado por primera vez en una versión extraordinariamente innovadora, semiesqueletizada, sin lubricación adicional y con solo cuatro rubíes. Aplicando una amplia gama de soluciones especialmente diseñadas para los componentes individuales del movimiento y asociadas con las propiedades exclusivas del carbono, las platinas, los puentes, los barriletes, el escape y el dispositivo antichoque incorporan tecnología de autolubricación y materiales de lubricación en seco, y por lo tanto, no requieren lubricación líquida. Estas soluciones han revolucionado la necesidad de mantenimiento y revisión del calibre, permitiendo a Panerai garantizarlo por un mínimo de 50 años.

- Para eliminar la necesidad de lubricación adicional de los puentes y la platina, estos componentes están hechos de un material completamente nuevo, un compuesto de baja fricción que integra material cerámico basado en el tantalio. Este compuesto de nueva generación destaca por su alto porcentaje de carbono que minimiza la fricción del eje, haciendo innecesarios los rubíes y la lubricación que estos requieren.

- También se elimina la necesidad de lubricar el escape, gracias a la fabricación de sus componentes principales a partir de silicón y a la aplicación de un revestimiento especial DLC (Diamond Like Carbon) a los engranajes.

- Tras dos años de pruebas realizadas por el Laboratorio de Ideas de Panerai, se identificó el mejor tipo de revestimiento a base de carbono con el que tratar los componentes de los dos barriletes del calibre P.3001 para hacer innecesaria la lubricación convencional. La solución fue utilizar una serie de capas y subcapas de revestimiento, aplicando un revestimiento de DLC a la superficie.

- Y por último pero no menos importante, un revestimiento de superficie de DLC sobre los cuatro rubíes que hace innecesaria la lubricación del dispositivo antichoque Incabloc®.

La mayor parte del movimiento P.3001/C del nuevo PANERAI LAB-IDTM se puede ver a través de la gran ventana posterior gracias al cristal zafiro del fondo del reloj que deja a la vista el indicador de la reserva de marcha. La esqueletización de los puentes y los barriletes hace que sea aún más fácil admirar la excelencia técnica y el acabado de un calibre de fiabilidad extrema y gran precisión. Las características distintivas del movimiento incluyen un volante de 13,2 mm de diámetro, fijado por un puente con soportes dobles que oscila a una frecuencia de 3 Hz, y el dispositivo que detiene el volante y coloca el segundero a la hora para que el reloj se pueda sincronizar perfectamente con una señal de referencia.

El nuevo PANERAI LAB-IDTM (PAM00700) se entrega con una correa de piel negra, con costura en el mismo color azul que los detalles luminosos de la esfera



TIME TO WORK OUT



Nike



Adidas



Reebok



Nike



Nike

El verano está a la vuelta de la esquina y adherido vienen las tardes de alberca, pool parties de fin de semana y las vacaciones en la playa. Qué mejor que estar en forma, practicar ejercicio y sobre todo, lucir como todo un profesional a la hora de poner tu cuerpo en acción. Te presentamos estas prendas que fueron diseñadas con la inteligencia y mente de los expertos del deporte, perfectas por su textura y forma para tener la movilidad, mantener una temperatura que no afecte tu rutina y lo más importante, no lucir como un oldie en el gimnasio.



- 1 Nike
- 2 Adidas
- 3 Adidas
- 4 Adidas
- 5 Under Armour
- 6 Nike
- 7 Under Armour
- 8 Under Armour
- 9 Asics



DOS MUJERES
DOS HISTORIAS,
UN COMPROMISO:
LA CULTURA

**BÁRBARA
HERRERA**
DE GARZA

**LILIANA
MELO**
DE SADA

He tenido la oportunidad de entrevistar a personajes destacados del sector empresarial, de la vida pública, hombres y mujeres talentosos que manejan la economía de nuestra región y el país, pero este mes les agradezco que me permitan compartir una experiencia que sin duda ya ha marcado mi vida profesional y personal. Cuando pensé en la edición del mes de mayo, evidentemente imaginé la portada de PLAYERS engalanada por el sexo femenino, solo me bastó un par de minutos para que apareciera en mi mente la figura de dos mujeres que con su pasión, entrega y constancia se han convertido en un estandarte para el compromiso social y cultural, Liliana Melo de Sada y Bárbara Herrera de Garza, dos mujeres que hicieron carrera de su pasión. Muy diferentes una de otra, pero comparten un carácter decidido y la convicción de que todo se puede lograr con dedicación.

Por Rocío Castillo / Fotografías por Daniel Arroniz

La invitación fue hecha y aceptada, la cita: Escuela Superior de Música y Danza de Monterrey. No pudo haber existido mejor escenario para escuchar las expresiones más puras de dos grandes personajes que han dedicado gran parte de su vida al compromiso del crecimiento humano. Bajo la arquitectura construida a principios del siglo pasado, comenzó una entrevista que en un principio estuvo enfocada a su carrera, sin duda alguna una magia transformó el sentido y con toda sinceridad conocí sus vidas en las que me compartieron un mensaje de superación personal y trabajo para lograr una misión de vida.

No me hablaron de superioridad de género, sino de una realidad en un país donde, desgraciadamente, aún vemos que se tiene mucha lucha por delante en lo que a equidad se refiere.

Entre las afirmaciones que más me llamaron la atención fue escuchar de Bárbara, “La mujer se debe seguir preparando, no puede creer que la primera cosa que lee es cierta, la mujer debe desarrollar un pensamiento crítico; porque la falta de educación en la mujer puede crear cosas tremendas”. Por su parte, la presencia, fuerza y vibrante energía de Liliana Melo de Sada nos expresó: “Las mujeres tenemos grandes capacidades, debemos esforzarnos y trabajar siete veces más que un hombre”.

Ellas tienen claro que la aportación de nuestro trabajo, tanto de hombres y mujeres, debe ser dejar arraigado en las próximas generaciones la solidaridad de ayudarnos unos a otros, que no se trata de competir sino de ser la mejor versión de ti que puedas ser.

LILIANA MELO DE SADA

Ex Presidenta del Patronato de la
Escuela Superior de Música y Danza
de Monterrey

¿Qué y quién marcó su infancia de forma positiva?

Sin duda alguna la mejor enseñanza que tengo es la fortaleza. Mi papá fue un gran pilar en mi enseñanza. En nuestra familia tuvimos una vivencia muy fuerte, el accidente y muerte de uno de mis hermanos. Ante este infortunio, su fe y actitud ante lo irreparable fue un ejemplo de vida muy grande, aceptar lo que Dios dispone, pero sobre todo, salir adelante con absoluta fe.

MUJERES LÍDERES REGIOMONTANAS

¿Qué representa la mujer dentro del mundo empresarial?

Afortunadamente el mundo está cambiando muy de prisa, y cada vez hay más mujeres demostrando igualdad en capacidad e inteligencia, ubicándose en puestos claves dentro de las empresas y organizaciones; pero siendo muy honestos, puntualizando en Monterrey y nuestro país, siguen existiendo muchos tabús en dejar que el sexo femenino esté al frente de una empresa.

¿Por qué deciden Liliana y Bárbara promover la cultura regiomontana?

Hablando por mí misma, trabajar por y para los demás es un deber de todos. En particular tu pregunta es por la cultura, me siento realizada y agradecida con Dios y la vida por darme la oportunidad de poder trabajar en las bellas artes. Desde niña me gustó mucho la pintura, por muchos años pinté. Esto me hizo una persona muy sensible en las artes. Con el tiempo y ya cuando me casé vino mi participación en el Museo del Vidrio y el Ballet de Monterrey. Todo se fue dando solo y fui dando forma a cada uno de los proyectos por el interés que tenía en ellos.

Ante las problemáticas actuales del país, ¿qué consejo tienen para la mujer mexicana?

Todos debemos de trabajar haciendo algo por el país, yo lo siento como un deber moral.

México es un país que necesita muchas manos porque se encuentra en vías de desarrollo, lo mejor que nos puede pasar es que hombres y mujeres dediquen gran parte de su tiempo para servir a los demás de forma desinteresada y con amor.

¿Qué valores hacen sobresalir a una mujer de otra?

No soy de la idea de que una mujer sobresalga más que otra, prefiero que cada una se convierta en un factor de cambio. El valor que le das a las acciones que realizas para cambiar algo sin esperar una retribución a cambio, dar y hacer todo con corazón, apasionarte por lo que haces y trabajar desde tu trinchera para aquellos que más lo necesitan.



¿Qué papel juega la mujer hoy en México y qué nos falta por hacer?
 Como lo dije anteriormente, hemos avanzado pero aún falta mucho por lograr, y no hablo solo en lo económico o cultural, sino en lo social y humano.

¿Cuáles son los planes para Liliana Melo de Sada?
 Sigo totalmente activa, soy Presidenta del Patronato del Festival Internacional de Santa Lucía, el Festival Cultural del Estado de N.L. Además participo como Presidenta del Patronato del Paseo

de la Mujer Mexicana, Vicepresidenta del Museo Fuerte de San Diego en Acapulco y totalmente conectada con los Consejos de las Instituciones a las cuales pertenezco.

ESCUELA SUPERIOR DE MÚSICA Y DANZA DE MONTERREY

¿Cuéntenos un poco de la historia de la ESMDM?
 En 40 años hay muchísimas historias de éxito, logros, innumerables momentos interesantes, pero en resumen hay 2 fechas claves:

1977

- Fundación de la institución por Doña Carmen Romano de López Portillo(+), Don Bernardo Garza Sada(+), y el entonces Gobernador de NL, Don Alfonso Martínez Domínguez(+). La Federación apoyó con instrumentos, partituras y material sonoro; la Iniciativa Privada aportó el inmueble; y el INBA a lo largo de los años ha aportado las nóminas, el sistema administrativo y los planes de estudio.

2001

Firma del convenio entre la Federación, Gobierno del Estado e Iniciativa Privada representada por lo que hoy es el Patronato, teniendo como objetivo restaurar el inmueble, acondicionar y equipar aulas, asimismo, impulsar la mejora en la actividad académica. Además participaron Lic. Fernando Canales Clariond, Gobernador del Estado de N.L., Sari Bermúdez Ochoa, Presidenta de CONACULTA y Liliana Melo de Sada, Presidenta del Patronato de la ESMDM.

BÁRBARA HERRERA DE GARZA

Presidenta del Patronato de la
Escuela Superior de Música y Danza
de Monterrey



Siendo niña, ¿qué imaginaste que serías de grande?

Me gustaban tantas cosas que batallé mucho para decidir qué sería cuando creciera, siempre tuve mucho interés por las humanidades, entre ellas el diseño de interiores, el arte, la cultura, el desarrollo organizacional y he tratado de hacer todas estas cosas en distintas etapas de mi vida.

¿Qué y quién marcó tu infancia de forma positiva?

Crecí en un ambiente en donde la música era algo muy importante; mi papá me enseñó a cantar desde muy chica junto con mis hermanas. Cuando estaba en tercero de primaria entré a la estudiantina del colegio, la maestra nos separaba a mí y a mi hermana del resto de las alumnas, eso me hizo sentir muy especial, nunca la olvidaré.

MUJERES LÍDERES REGIOMONTANAS

¿Qué representa la mujer dentro del mundo empresarial?

Poco a poco la mujer ha ido avanzando en el mundo empresarial, logrando que cada vez existan más mujeres al frente de grandes responsabilidades en nuestra sociedad. El trabajo y el ejemplo de todas estas mujeres ha ido abriendo brecha y cambiando la cultura sobre el rol de la mujer en la vida de la sociedad.

¿Por qué deciden promover la cultura regiomontana?

Desde que Liliana me invitó a ser parte del Patronato hace 15 años, fui conociendo el gran trabajo que se realiza en la escuela, poco a poco me enamoré de las historias de vida, lucha, esfuerzo y disciplina de los alumnos, así como de la gran vocación, compromiso y método de sus maestros; es lo que más me motiva a promover todo esto en nuestra sociedad. El resultado de tanto esfuerzo debe compartirse con orgullo, ya

que el nivel que logran los alumnos los hace triunfar no solo a nivel local, sino que hay muchos casos en que su esfuerzo y talento los lleva a conquistar audiencias en el extranjero.

¿Cuál fue el legado que dejó como presidenta Liliana Melo de Sada?

La labor que realizó durante 20 años en la escuela fue importantísima. Esta es la única de las escuelas que dependen del Instituto Nacional de Bellas Artes (INBA) que cuenta con un patronato, mismo que fue iniciado por ella. Logró sumar voluntades de grandes personas comprometidas con nuestra sociedad, así como con el fomento a la cultura y las artes para engrandecerla. Ahora que me toca continuar con esa gran labor; estoy segura que sus aportaciones continuarán rindiendo frutos.

Ante las problemáticas actuales del país, ¿qué consejo tiene para la mujer mexicana?

Que no permanezcan inmóviles ante los desafíos que se presenten en sus vidas y que sigan preparándose para poder hacer frente a los nuevos retos que el tiempo les presente.

¿Qué valores hacen sobresalir a una mujer de otra?

Creo que las mujeres debemos practicar la unión y solidaridad entre nosotras, para fortalecernos unas a otras. Debemos desarrollar la capacidad de reconocer y apreciar las cualidades y capacidades de las demás, para apoyarnos entre nosotras mismas.

¿Qué papel juega hoy la mujer en México y qué nos falta por hacer?

Hoy en día ya hay muchas mujeres participando activamente en las grandes decisiones que marcan el rumbo del país, así como otras grandes trabajando del lado de la sociedad civil, presidiendo asociaciones que apoyan causas muy nobles, lo que beneficia a toda la sociedad. Por supuesto que hay mucho por hacer, pero creo que vamos por el camino adecuado.



Escuela Superior de Música y Danza de Monterrey

¿Cuáles son los avances de la Escuela más destacados que ha presenciado?

En los 15 años que tengo de ser parte del patronato, sin duda que ha habido grandes transformaciones, muchas de ellas saltan a la vista en sus instalaciones, las cuales han sido restauradas en su totalidad, respetando la arquitectura del recinto, joya arquitectónica construida en 1913. También en ese período se ha invertido en la tecnología, contando con todas las herramientas tecnológicas y los recursos didácticos necesarios para que los alumnos reciban una educación de gran calidad.

¿Cuáles son los principales proyectos en los que trabajará?

Entre varios, está el crear un fondo de becas para alumnos destacados, construir un techo para el patio central de la escuela para realizar eventos, así como lograr una buena recaudación de fondos. También quisiera

aprovechar el gran interés y compromiso que existe en el patronato para poder acercar más la escuela a la comunidad, que se difundan los eventos como el Festival de Guitarras, de Percusiones y de Danza que la escuela ofrece, de esa forma llegar a un número mayor de personas.

En lo personal, ¿qué significa tomar la Presidencia del Patronato?

Es para mí un gran honor presidir el Patronato de La Escuela Superior de Música y Danza de Monterrey. Es una de las instituciones de educación artística más importantes de México. Significa también un gran reto porque Liliana es una mujer muy capaz, talentosa y trabajadora que deja un estándar muy alto. Por otro lado, estoy disfrutando mucho el aprender cosas nuevas y adentrarme aún más al mundo de la música, la danza y la cultura, para poder transformar y crear cosas diferentes.

A GRANDES DE LA Arquitectura



ALBERTO VIDAL
VIDAL ARQUITECTOS



GUILLERMO TIRADO GONZÁLEZ
GUILLERMO TIRADO
ARQUITECTOS



CORDELIA CORTES
UNUO INTERIORES

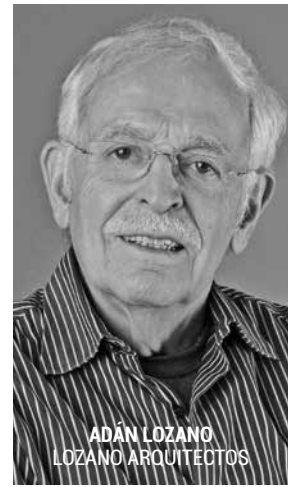

ADÁN LOZANO
LOZANO ARQUITECTOS



JORGE L. CORCUERA SADA
CORCUERA ARQUITECTOS



ISAAC SEPÚLVEDA
Y DANIEL DÍAZ
METROPROYECTOS



BERNARDO POZAS
POZAS ARQUITECTOS



RENÉ PÉREZ, RAMÓN ALVITE Y
FEDERICO ALONSO
I-DO



ALEJANDRA TANGUMA
ESTUDIO TANGUMA



CRISTINA TREVIÑO
CRISTINA TREVIÑO
ARQUITECTURA



NATO ZUAZUA
NZA ARQUITECTOS



MÓNICA SUBERVILLE
Y AGUSTÍN LANDA
LANDA SUBERVILLE
ARQUITECTOS

La historia de una ciudad se forja por momentos especiales, hombres y mujeres que con sus actos marcan el tiempo, pero sobre todo por las obras que dejan huella y materializan momentos.

En Grandes de la Arquitectura, presentamos a los expertos más reconocidos de la región, que con sus creaciones forjan la historia de una ciudad.

“El presente es lo que más debería interesar a un arquitecto.
Hacemos el futuro enfrentando el presente”

Teodoro González de León





BERNARDO POZAS

POZAS ARQUITECTOS

CASA AAK
Playa del Carmen, Quintana Roo

En el despacho pretenden encontrar una arquitectura que mantenga personalidad vigente a través del tiempo, caracterizándose por la constante búsqueda por la humanidad del espacio y el enfoque a los detalles.

Pozas Arquitectos tiene presencia en varios puntos de la República mexicana: Saltillo, Querétaro, Boca del Río, Tijuana, Tapachula, Oaxaca y Playa del Carmen. En Estados Unidos, en las ciudades de Austin, Dallas, Kansas City y Las Vegas.



CASA MM
Monterrey, Nuevo León



CASA CORDILLERA II
Monterrey, Nuevo León

Áreas del despacho

Pozas Arquitectos está compuesto por tres áreas; Residencial, Comercial y PCG Design

► Residencial:

Busca lograr un balance entre diseño y funcionalidad a través de soluciones arquitectónicas que se adapten al estilo de vida de los clientes.

► Comercial:

Colabora con desarrolladores para crear proyectos de uso mixto a gran escala que aporten de una forma innovadora y funcional a la arquitectura de la ciudad.

► PCG Design:

Bernardo Pozas, Cristina Coppel y Daniel García crean esta empresa dedicada al diseño de interiores en donde se desarrollan proyectos residenciales y comerciales que van desde la decoración hasta la arquitectura de interiores, buscando soluciones estéticas y funcionales para los clientes.

Creyendo en sus sueños, Bernardo Pozas fundó su despacho en el año 2000, hoy en día consolidado por 75 jóvenes arquitectos creando obras contemporáneas. Unidos siguen la filosofía de desarrollar proyectos del más alto nivel de diseño tanto en México como en el extranjero, innovando constantemente y ofreciendo una visión única en la arquitectura que los caracteriza.

El Arquitecto junto con su equipo de trabajo han sido acreedores a varios galardones a lo largo de su trayectoria por sus reconocidos proyectos como son T.OP, Connexity, Casa AAK, Departamento Sofía, y fue reconocido en el 2013 dentro de los 10 arquitectos más connotados dentro de México por el Tec de Monterrey.



17
AÑOS
de experiencia



CASA GB
Monterrey, Nuevo León

BERNARDO POZAS

Desde su egreso del Tec de Monterrey, el Arquitecto ha creado constantemente obras bajo un estilo atemporal. Su mayor logro es ser el adhesivo de un despacho de 75 jóvenes que al igual que él comparten la pasión por la arquitectura.



CASA ARANJUEZ
Monterrey, Nuevo León

POZAS ARQUITECTOS



Río Rosas 900
Col. Del Valle
☎ 8115 1327

@ hello@pozas.mx

🌐 www.pozas.mx
📘 /pozasarq



KALAH
San Pedro, Garza García
2015
Fotografía por Jorge Tobada

ALBERTO VIDAL

VIDAL ARQUITECTOS

Desde 1999 se han apegado a una fórmula de trabajo que los inspira hasta hoy: crear proyectos funcionales, creativos y con espíritu, incluir al cliente durante el proceso de creación y atender las necesidades específicas de los mismos.

Los resultados de su sistema de trabajo han sido reconocidos con premios en México, Estados Unidos, Holanda y el Reino Unido. La creatividad del despacho no puede definirse en una corriente arquitectónica en particular, porque cada proyecto es único.



ALBERTO VIDAL

Egresado del Departamento de Arquitectura del ITESM en 1988, tiene un Máster en Arquitectura por el Texas A&M University en College Station, Texas, Estados Unidos. Ha realizado estudios de paisajismo, edificios metálicos prefabricados, innovación en edificios de oficinas, recubrimientos y fachadas metálicas en México, Estados Unidos, Alemania, Italia y China.

Su forma de trabajar involucra una filosofía arquitectónica que combina el respeto por el terreno, la integración visual con el entorno, el uso de materiales naturales que aseguran la limpieza de la obra a través del tiempo y la solución creativa en espacios y formas.

La reconocida firma es responsable del diseño arquitectónico de importantes obras comerciales, corporativas y habitacionales en Monterrey, entre las que destacan proyectos verticales como Helicon, Kalah, Santa María y Arcángeles. También cuentan con obras en Guadalajara, Cancún, Playa del Carmen, Hermosillo, Chihuahua, Sonora, Querétaro y Saltillo.



ARCÁNGELES
San Pedro, Garza García
2015
Fotografía por Jorge Tobada



HOME
San Pedro, Garza García
2013
Fotografía por Jorge Tobada

25
AÑOS
de experiencia



MIRANDA
San Pedro, Garza García
2015
Fotografía por Jorge Tobada

- ESPECIALIDADES:**
- Diseño arquitectónico
 - Estudios urbanos
 - Proyectos de usos mixtos



TORRE 6
Monterrey, Nuevo Leon
En construcción
Render de Miguel Montero



Torre LOVFT
Francisco Villa 123, M1 Local 5/6, Col. El Aguacatal
Santa Catarina, NL
☎ 8478 7750 / 1133 6310
✉ oficina@vidalarquitectos.com
🌐 www.vidalarquitectos.com



ADÁN LOZANO

Lozano Arquitectos

CASA SIERRA ALTA
Monterrey, Nuevo León



Especialidades

- ▶ Diseño arquitectónico
- ▶ Diseño de muebles
- ▶ Diseño de paisaje
- ▶ Diseño de interiores

ADÁN LOZANO

Considerado uno de los pioneros de la arquitectura moderna. Se graduó de la carrera de Arquitectura por el Tecnológico de Monterrey en 1958, misma institución de la que fue catedrático por varios años.

Uno de sus proyectos realizado en la montaña "El Santuario" recibió numerosos premios por su arquitectura, el respeto absoluto a la naturaleza y a las cañadas. A futuro seguirá diseñando espacios que provoquen entusiasmo, gozo y felicidad.

Fundado en 1962 por Adán Lozano Arrambide, en el despacho han desfilado muchos jóvenes arquitectos con los que ha integrado excelentes equipos de trabajo y a lo largo de su trayectoria ha sido reconocido con numerosos premios como "Calli de Cristal" otorgado por el Colegio de Arquitectos de Nuevo León, el premio Cemex y menciones en la Bienal de Arquitectura.

Es uno de los más destacados arquitectos contemporáneos cuyos proyectos establecen excelente integración entre la arquitectura y su entorno.



CASA EL SANTUARIO
San Pedro Garza García
Nuevo León

55
AÑOS
de experiencia



📍 Río Amazonas 111 ote.
Col. del Valle

☎ 8356 0315
✉ adanlozano@prodigy.net.mx

SÉ EL ARQUITECTO DE TU FUTURO

Con Maestros Internacionales & Proyectos Reales

Primer Wikihouse en México
Proyecto real CEDIM
& ARKRAFT Studio

© CEDIM

Conócenos:
www.cedim.edu.mx

Redes:
f /cedimlive
@cedim

Teléfonos:
8262 2200 ext. 1356
8262 2200 ext. 1362



AGUSTÍN LANDA RUILOBA Y MÓNICA SUBERVILLE RODRÍGUEZ

LANDA SUBERVILLE
TALLER DE ARQUITECTURA



CASA MÉRIDA
Mérida, Yucatán
Colaboración con LOL arquitectos
Fotografía: Onnis Luque



Especialidades:

- Residencial
- Comercial
- Diseño
- Turístico

AGUSTÍN LANDA RUILOBA

Egresado del Tec de Monterrey . Fundador de LANDA SUBERVILLE Taller de Arquitectura. Ha sido expuesto en diversas exposiciones nacionales e internacionales, y actualmente dirige Landa + Martínez junto al Arquitecto Rolando Martínez.

MÓNICA SUBERVILLE RODRÍGUEZ

Egresada de la escuela Parsons School of Design, Nueva York. Fundadora de LANDA SUBERVILLE Taller de Arquitectura.

El Taller se dedica principalmente al diseño de casas habitación. Tradicionalmente, las casas en Monterrey son espacios herméticos; LS busca revertir esta tendencia.

Lugares rodeados por terrazas y amplios jardines, con techos volados que generan sombras y sistemas de ventilación natural.

La mayoría de sus obras se ubican en nuevos fraccionamientos residenciales. Así, han dado pie a nuevas tendencias en Monterrey, y su influencia se puede ver en diferentes construcciones.



CASA EL SABINO
San Pedro, Nuevo León
Fotografía: Javier Orozco



Martel Torre 4, Piso 2
Prol. Los Soles 200
San Pedro Garza García
☎ 8356 4606

✉ hola@landasuberville.com
🌐 www.landasuberville.com
📷 @landasuberville
#terrazatequilera®



**UNA UNIVERSIDAD
QUE ME IMPULSE A
ALCANZAR MIS METAS.**

EXISTE, ES

U-ERRE Universidad
Regiomontana

PREPARATORIA · PROFESIONAL · POSGRADO · EDUCACIÓN CONTINUA

Informes.
(81) 8220-4830
informes@u-erre.mx



www.u-erre.mx

U-ERRE

Universidad
Regiomontana



GUILLERMO TIRADO GONZÁLEZ

GUILLERMO TIRADO GONZÁLEZ
ARQUITECTOS



Especialidades:

- Residencial
- Restaurantes
- Oficinas
- Agencias de autos
- Hoteles

GUILLERMO TIRADO GONZÁLEZ

Realizó sus estudios en el Tecnológico de Monterrey y los completó con diferentes diplomados en distintas partes del mundo.

Dentro de su trayectoria en el gremio de la arquitectura, fundó su despacho Guillermo Tirado González Arquitectos, es fundador y socio de Muro y Placa Edificaciones, igualmente de Arquitectos 3 Edifica. Ha diseñado y construido junto con sus colaboradores más de 750 proyectos.



El despacho nace en 1997, en donde el Arquitecto junto con su equipo de trabajo crean el concepto, diseñan y construyen.

A lo largo de sus años de experiencia han recibido diferentes galardones, entre ellos se destacan: dos premios *Calli de Cristal*, 1er lugar en categoría Restaurantes por la AAI por su proyecto "Choice Grill House" y Mención Honorífica en la XV Bienal de Arquitectura.

El estilo que predomina a Guillermo es contemporáneo, trabajándolo muy finamente para volverlo atemporal.

20
AÑOS
de experiencia

Guillermo Tirado González
ARQUITECTOS

Reforma 387 ote.
Centro de San Pedro
☎ 8401 2338 / 8675 6538
/8336 7256

✉ info@grupotirado.com
📌 guillermotiradogonzalez-architects

Mamá:

f. coloq. madre, má, jefa:

1. Persona que nos obsesionó con su sazón y nos condenó a no poder probar bocado sin pensarla.

(Véase también: doctora, sastre, psicóloga, todóloga).



#FELIZDIAMAMA

www.labuenabarra.com.mx

PLAZA LÚA
R. Margáin y Missouri 600 ote. SPGG
T. (81) 8338.5050 (81) 8335.1147
Aristóteles 124 esq. Presidente Masaryk, Polanco
T. (55) 5280.6699 y (55) 6395.3939



JORGE L. CORCUERA SADA

CORCUERA ARQUITECTOS



En 2005 nace bajo la Dirección General del Arquitecto Jorge Corcuera Sada; en estas fechas se iniciaba un proyecto de departamentos en Cancún y un edificio de departamentos en Monterrey. El despacho tiene como objetivo principal generar planes que se integren y se articulen con el propósito de hacer ciudad.

Especialidades:

- Proyectos multifamiliares y usos mixtos
- Proyectos comerciales
- Proyectos unifamiliares
- Urbanismo

JORGE L. CORCUERA SADA

Estudió la carrera en el Tecnológico de Monterrey y completó en la Universidad de Valladolid en España. Posteriormente dio Cátedra en la Universidad de Casa Blanca.

Su estilo particular se inclina hacia lo contemporáneo, pero siempre respetando el contexto.

Su experiencia profesional comenzó en 2001 en la empresa Pladis, después en Landa García Landa, Mirve, ITESM, Cyarq y actualmente es Director General de Corcuera Arquitectos.



Río Elba 302
Col. Del Valle
San Pedro Garza García
☎ 1522 6205

✉ admoncorcuera@gmail.com
🌐 www.corcueraarquitectos.com
📘 [corcueraarquitectos](https://www.facebook.com/corcueraarquitectos)
📌 [corcueraarquitectos](https://www.pinterest.com/corcueraarquitectos)

"Me encanta IZA Business Centers porque el personal es muy amable y tiene excelentes instalaciones"

Esteban de Gyves
ActionCOACH Monterrey

OFICINAS EQUIPADAS

&

COWORKING

Tu oficina aquí →



CON SERVICIOS COMPARTIDOS



WIFI



CONEXIÓN TELEFÓNICA PERSONALIZADA



OFICINA COMERCIAL



SALA DE REUNIONES



MANEJO DE CORRESPONDENCIA

izabc.com.mx





GILBERTO L. RODRÍGUEZ

GLR ARQUITECTOS



El despacho arquitectónico se fundó en 1997, cumpliendo 20 años de brindar un servicio de calidad. Aparte de realizar proyectos residenciales, de usos mixtos y torres departamentales, el Arquitecto ha complementado su trayectoria siendo docente de proyectos en las universidades más importantes de la ciudad de Monterrey.

De sus proyectos más galardonados destaca *Magma Towers*, que obtuvo el *Architizer Awards*, *Iconic Awards* e *International Property Awards*, éste último en Londres. Fue finalista en el concurso *World Architecture Festival*, realizado en Singapur. En México ha sido reconocido en varias ocasiones, una de ellas con el *Premio Obras CEMEX* y en la *Bienal Nacional de Arquitectura Mexicana*. Actualmente tiene proyectos en Arabia Saudita y Estados Unidos.

MAGMA TOWERS
Monterrey, Nuevo León
2014

Especialidades:

- Residencial
- Interiores
- Multifamiliar
- Comercial
- Corporativo

GILBERTO L. RODRÍGUEZ

Arquitecto por el Tecnológico de Monterrey, con Maestría en Arquitectura en la Universidad de Harvard y cursos de Diseño en el Politécnico de Milán.

De regreso en nuestra ciudad, efectuó pequeños proyectos y dio clases en la UdeM y el Tecnológico de Monterrey, actividad que suspendió cuando la firma tomó fuerza.

Uno de sus proyectos más admirados es "Magma Towers", obra que le dejó grandes satisfacciones. Este complejo ha sido ejecutado de extraordinaria manera con 40 mil m2 de construcción. También son representativos los proyectos residenciales Casa BC y Casa MT.



DOMUS AUREA
Monterrey, Nuevo León
2016
Colaboración con Estudio Campo Baeza

20
AÑOS
de experiencia

glr

Independencia 223
Casco Urbano de San Pedro
☎ 8338 0340

✉ info@glrarquitectos.com
🌐 www.glrarquitectos.com
📌 GLRARquitectos

Hacemos realidad estilos de vida



Tamazunchale I



En VISA Valores Inmobiliarios tenemos el mejor equipo de trabajo y las habilidades para desarrollar el proyecto de tus sueños, logrando siempre traer las tendencias mundiales y de lujo que estás buscando.

CONTÁCTANOS

T. 8989 2233

C. (81) 2040 4117

www.visavalores.com



RODRIGO DE LA PEÑA

RDLP ARQUITECTOS

HOTEL BOUTIQUE CACAO
Playa del Carmen, Quintana Roo
2014



Especialidades:

- ▶ Institucional
- ▶ Residencial
- ▶ Vivienda vertical
- ▶ Comercial
- ▶ Usos mixtos

RODRIGO DE LA PEÑA

Estudió la Carrera de Arquitectura en la UDEM y posteriormente la Maestría en Vivienda y Urbanismo por la Architectural Association en Londres, Inglaterra.

Realizó la rehabilitación del edificio Michelena, de Oxxo, donde aplicó criterios de sustentabilidad y flexibilidad, ganando así el premio *Calli de Cristal* en la Bienal de Arquitectura de Nuevo León, marcando una dirección en la evolución del despacho.

Los proyectos son un esfuerzo conjunto, compartiendo éxitos, procesos y celebraciones con el equipo de trabajo.

Inició en el año 1987 por el Arquitecto Rodrigo de la Peña Larralde, fundamentando su línea laboral, creatividad e innovación en el diseño, impulsado por el trabajo en equipo como motivación principal.

RDLP Arquitectos realiza cada uno de los proyectos dependiendo de las necesidades del cliente, teniendo entendimiento del contexto, y exploración profunda en el diseño. A través de su experiencia, el despacho ha tenido diferentes logros, entre estos destaca la medalla de plata en la Bienal Nacional de Arquitectura Mexicana, así como menciones honoríficas y premios *Calli de Cristal* en la Bienal de Arquitectura por proyectos a nivel nacional.



CASA MEDITERRANEO
Monterrey, Nuevo León
2014



Torre San Pedro
Jiménez 465 Int. 602-B
Centro de San Pedro
☎ 8336 7720

✉ rodrigo@rdlparquitectos.com
🌐 www.rdlparquitectos.com
📘 rdlp-arquitectos
📱 rdlp-arquitectos

A large piece of grilled meat, possibly pork or beef, is the central focus, resting on a dark wooden cutting board. A vibrant green chili pepper is placed diagonally across the meat. The background is dark, with some fresh ingredients like a whole onion and rosemary sprigs visible in the corners. The overall lighting is dramatic, highlighting the textures of the meat and the pepper.

#Vamos a

MOCHOMOS

mochamos.

METROPOLITAN CENTER

RESERVA 81 8647 0160





FERNANDO MÁRQUEZ QUEVEDO

MÁRQUEZ QUEVEDO



Enfocados en dar soluciones eficientes y ordenadas, con una identidad propia regida por la calidad de sus diseños exclusivos, llenos de muchos carácter y calidez, Márquez Quevedo se funda en 2003.

El despacho se rige por su estilo contemporáneo en donde crean espacios llenos de movimiento, balance y armonía haciendo énfasis en lo funcional, explotando siempre la creatividad. Su filosofía se resume en desarrollar espacios únicos, llenos de detalles que hablen por sí solos.

Especialidades:

- Diseño ejecutivo
- Diseño arquitectónico
- Diseño de interiores
- Dirección y ejecución de obras residenciales, comerciales e institucionales

FERNANDO MÁRQUEZ QUEVEDO

Se graduó de la carrera de Arquitectura por la Universidad de Monterrey.

Antes de fundar su despacho, tuvo la oportunidad de trabajar con los Arquitectos Virgilio de La Paz, José Ortiz de la Huerta y Ernesto Vela Ruiz.

Dentro de sus logros profesionales se encuentran el 2º lugar en la categoría de Interiorismo Residencial por el Penthouse Villa de Santiago, 2º Premio Norteño de Arquitectura e Interiorismo (AAI) 2016 y 1º en Interiorismo Residencial por el Departamento Punto Central.



14

AÑOS
de experiencia

M Á R Q U E Z
Q U E V E D O

Lázaro Garza Ayala 316 pte.
Centro de San Pedro
☎ 8336 7063

🌐 www.marquezquevedo.com
📌 Marquez Quevedo Design
📷 [fernandomarquezquevedo](https://www.instagram.com/fernandomarquezquevedo)

alva

by grupolite

Buscamos llenar tus espacios de historias, con ayuda de los mejores diseñadores y las marcas de luminarias más exclusivas como: **Luxiona, Metalarte y Troll**. Ven a conocernos y deja que tus espacios hablen por sí mismos.

Contacto

✉ kmata@grupolite.com

☎ 1935-8150
1935-8151
1935-8150

Taller / Showroom

📍 Río Amazonas 409 ote.
Torre MR 901, Piso 3
Col. Del Valle,
San Pedro Garza García.

CANDILES / PAISAJISMO / ILUMINACIÓN GENERAL / CONTACTOS Y APAGADORES / PERSIANAS Y CORTINEROS AUTOMATIZADOS

Our Brands

troll

LUXIONA

metalarte

cooper Lighting

AXO

MAXIM

louis poulsen

Artemide

GUBI®

LE KLINT

MUUTO

KICHLER

ERANOSÉN

PHILIPS

FLOS

DARØ

ESKØ

HEGGLAND

Cane-line

élan

IEP

FOCUS

KICHLER

INBICO

ESTEVEZ

3i DETALIGHT

KINETICS

lumière

ZANEN

3i LIGHTING

tempo

lumerpulse

construlite

MAGG

Tecno Lito

CEUTRON

grupolite



Especialidades:

- Diseño
- Construcción y decoración de residencias
- Complejos habitacionales
- Usos mixtos y comerciales
- Industrial

ENRIQUE ROUSSEAU GARZA Y ENRIQUE ROUSSEAU GARZA JR.

Rousseau Garza egresó de la carrera de Arquitectura por la Universidad Autónoma de Nuevo León en 1966 y su hijo, por el Instituto Tecnológico y de Estudios Superiores de Monterrey en 1992.

El despacho que ambos dirigen se caracteriza por imprimir su propio lenguaje contemporáneo en cada proyecto que realizan.

Firma de origen regiomontano, fundada por el Arquitecto Enrique Rousseau Garza en 1970 y actualmente dirigida en sociedad con su hijo. Por mas de 40 años han diseñado y construido innumerables obras cumpliendo siempre con las necesidades y expectativas de sus clientes. Sus obras son reconocidas por lograr diseños de alta calidad.

Entre los diversos galardones que ha obtenido el despacho están: Premios Calli de Cristal, Mejor Obra del Año por CNN-Expansion, reconocimientos a la excelencia profesional por la Federación Nacional de Arquitectos y la UANL, y distinciones otorgadas por CEMEX, entre otros.



Av. Morones Prieto 2914 pte.
Col. Del Carmen
☎ 8348 0987 / 8348 2640
✉ erousseau@rousseau.com.mx

🌐 www.rousseau.com.mx
📘 /rousseauarqs
📷 @rousseau_arquitectos

Estimado Inversionista:

Hoy más que nunca debemos invertir con responsabilidad e inteligencia en nuestro país, en proyectos de alto retorno económico y de gran impacto social.

En **Orange Investments**[®] te ofrecemos oportunidades de inversión en proyectos inmobiliarios que hoy superan los \$2 mil millones de dólares, avaladas por nuestro método único de investigación: **Detcon Study**[®].

Descubre hoy cómo maximizar tus inversiones en *real estate*.



MONTERREY

CD. DE MÉXICO

QUERÉTARO

COSTA RICA

COLOMBIA

PERÚ

+52 (81) 1477 8080

+52 (55) 5955 1555

+52 (442) 161 3690

+(506) 4404 0620

+57 (301) 769 2805

+ 51 (1) 221 2609

www.orange.com.mx



LUIS AZCUNAGA

AZCUNAGA ARQUITECTOS



El despacho inicia operaciones en el año 2005, fundado por el Arquitecto Luis G. Azcunaga. Su trabajo destaca por buscar siempre la máxima optimización de espacios, así como el mayor aprovechamiento de los recursos disponibles.



Especialidades:

- Arquitectura comercial
- Diseño unifamiliar
- Diseño multifamiliar

LUIS G. AZCUNAGA RODRÍGUEZ

Egresado de la Universidad de Monterrey en el año 2004, Luis Azcunaga ha logrado diseñar y construir múltiples proyectos de usos mixtos, mismos que hoy en día son referentes dentro del sector Centrito Valle en San Pedro Garza García, Nuevo León.

Además, ha sido partícipe en múltiples ponencias locales e internacionales, destacando en 2016 la realizada por la Cámara de Comercio en España, con sede en la ciudad de Toledo.



Rio Amazonas 419 ote.
Col. Del Valle
San Pedro Garza García, NL

☎ (81) 1352 1011
🌐 www.azcunagaarquitectos.com
✉ luis@azcunagaarquitectos.com
📘 Azcunaga Arquitectos



KIA OPTIMA

El sedán más atractivo.

Manéjalo hoy mismo.

Teléfono: 8215.2300 www.kiavalleoriente.com.mx

Consulta modelos, versiones, precios, términos, condiciones y CAT informativo en tu agencia autorizada KIA VALLE ORIENTE. Las imágenes y el equipo que se muestran son usados como referencia y pueden ser modificados sin previo aviso.



The Power to Surprise
VALLE ORIENTE



KIA Valle Oriente

Lázaro Cardenas #2506, Col. Del Valle Sector Ote.
Horario de atención Lunes a sábado 7:00 am a 8:30 pm
y domingos 10:00 am a 8:30 pm



—METROARQ

La organización METROARQ se funda para crear y transformar el entorno a través de su arquitectura; con el fin de aportar espacios llenos de experiencias y vivencias inspiradoras.



Un valor inmerso en el grupo METROARQ es involucrar a los usuarios para en conjunto crear atmósferas y espacios sublimes.



Su estilo arquitectónico expone lo esencial, se adapta al contexto y asimila lo clásico regional.



— METROARQ

Especialidades:

- ▶ **Diseño arquitectónico**
Brindar soluciones integrales, estéticas y vanguardistas siempre considerando al cliente.
- ▶ **Diseño de interiores y decoración**
Proponer espacios dotados de sensaciones, calidez y calidad.
- ▶ **Construcción**
Enfoque en criterios de calidad, transparencia en la inversión y desarrollo en tiempo justo.
- ▶ **Actividades Inmobiliarias**
Ofrecer una plataforma sólida para inversión de bajo riesgo con alta plusvalía y rendimiento.

ISAAC GUILLERMO SEPÚLVEDA FERNÁNDEZ Y DANIEL DÍAZ FLORES

- Han colaborado con arquitectos renombrados como Ricardo Legorreta.
- Realizado proyectos con artistas y diseñadores como el escultor Alberto Vargas.
- Forman parte de varios consejos de compañías de impulso inmobiliario.
- Han desarrollado proyectos a nivel nacional e internacional, por mencionar algunos.
- 353,105.37 m2 Diseño Arquitectónico.
- 98,453,60 m2 Construcción.

Libertad 444
 Colonia Centro 66230
 San Pedro Garza García, NL
 ☎ (81) 8338 8802 / 03
 🌐 metroarq.com
 📧 contacto@metroarq.com
 📌 Metro Proyectos Arquitectónicos
 📍 @metroarq



NATO ZUAZUA

NZA Arquitectos



CORPORATIVO DEN
San Pedro, Garza García
2016



CORPORATIVO DEN
San Pedro, Garza García
2016

Especialidades

- ▶ El despacho cuenta con experiencia en distintas áreas del diseño y construcción. Elaboran ingenierías y sistemas inteligentes de audio, video y seguridad. Brindan un enfoque a desarrollar proyectos con la más alta infraestructura tecnológica, conservando un planteamiento *user friendly* para el cliente. El mobiliario hecho a la medida y carpinterías de la más alta calidad.
- ▶ Parte del despacho se enfoca en el diseño y elaboración de mobiliario *custom made*. En conjunto con un proyecto arquitectónico desarrollan un concepto de interiorismo completo.

Servicios

- ▶ Planeación estratégica de proyectos
- ▶ Desarrollo, diseño y construcción
- ▶ Administración de obra

Junto con su esposa, la Arquitecta Gilda Quintanilla quien mantiene un enfoque al diseño de interiores, inauguran el despacho NZA Arquitectos. La firma comparte un gusto por el lenguaje *modern rustic* en donde predomina la calidad de mano de obra y los materiales naturales tratando de respetar su estado actual.

La colaboración de artesanos y ebanistas dentro de un entorno en conjunto es uno de sus principales enfoques. El impulso general por los materiales locales y nacionales tratando de llegar a una armonía que respete el entorno.



CASA PAMPLONA
San Pedro, Garza García
2015

12
AÑOS
de experiencia



CASA PAMPLONA
San Pedro, Garza García
2015

NATO ZUAZUA

Estudió la carrera de Arquitectura y posteriormente un Bachelor of Arts and Architecture en la Universidad de Carolina del Norte en Charlotte, Estados Unidos. Para él, la máxima calidad en desarrollo de proyectos y tener una excelente relación con el cliente previa, durante y posterior a la realización del proyecto son factores primordiales para hacer un trabajo único.



CORPORATIVO DEN
San Pedro, Garza García
2016



- 📍 Vasconcelos 204-D
Col. Del Valle
- ☎ 2 0922 3008
- ✉ info@natozuazua.com
- 🌐 www.natozuazua.com
- 📱 NZA



ALEJANDRA TANGUMA

Estudio Tanguma



Especialidades

- › Diseño de cocinas
- › Ambientes de iluminación
- › Espacios exteriores
- › Diseño de locales comerciales de cualquier índole
- › Diseño y fabricación de mobiliario con especificación LEED
- › Asesoría de acabados para fachadas e interiores
- › Fabricación de mobiliario sobre diseño
- › Venta de tapices
- › Duelas



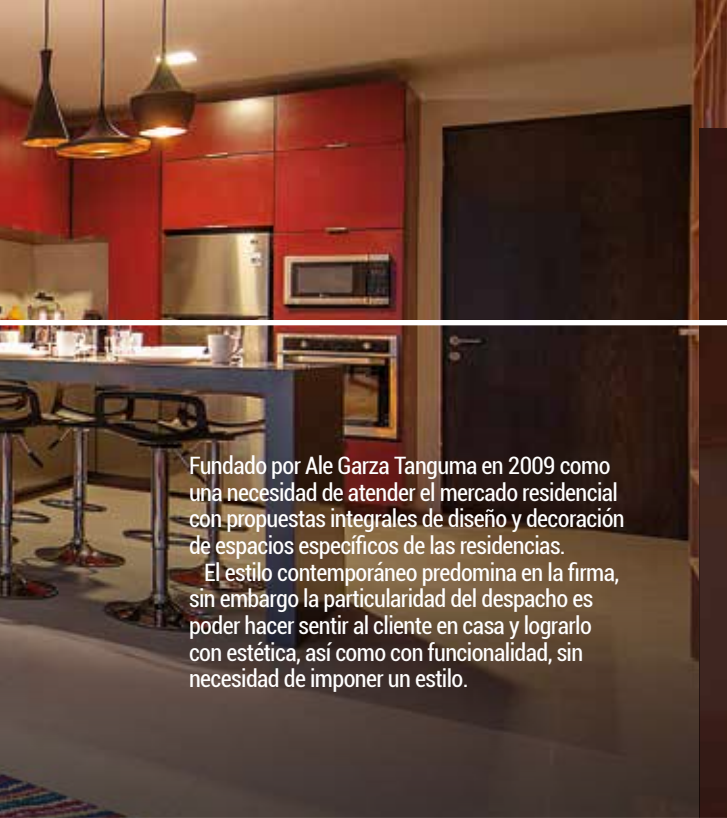

Fundado por Ale Garza Tanguma en 2009 como una necesidad de atender el mercado residencial con propuestas integrales de diseño y decoración de espacios específicos de las residencias.

El estilo contemporáneo predomina en la firma, sin embargo la particularidad del despacho es poder hacer sentir al cliente en casa y lograrlo con estética, así como con funcionalidad, sin necesidad de imponer un estilo.

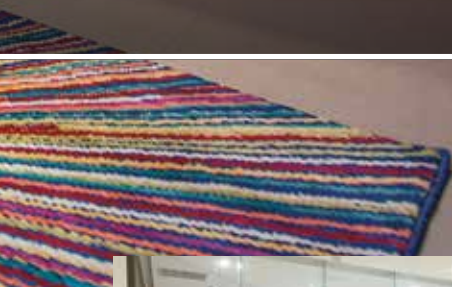

8
AÑOS
de experiencia

ALE GARZA TANGUMA

Egresada de la Licenciatura en Diseño Industrial y complementó sus conocimientos con un Diplomado en Interiorismo. Durante diez años adquirió experiencia en Industrias Quetzal en el área de Desarrollo de Proyectos. El despacho realizó las áreas comunes de Las Fridas.



ESTUDIO TANGUMA®

- 📍 Norteamérica 111-1
Col. Vistahermosa
- ☎ (81) 1033 7058
- ✉ ale@estudiotanguma.com
- 🌐 www.estudiotanguma.com
- 📌 Estudio Tanguma



UNUO

Creamos espacios para ti



Especialidades:

- Interiorismo
- Arquitectura

- Implementación llave en mano
- Construcción de interiores
- Fabricación e importación de mobiliario

CORDELIA CORTÉS

Orgullosa de haberse formado en la vida con esfuerzo y dedicación, cuenta con un gran equipo de trabajo para lograr sus objetivos. Con más de 35 años de experiencia, ha diseñado espacios en diferentes partes del mundo, siendo especialmente en México donde ha desarrollado más ampliamente su gran creatividad.

Entre las obras que más admira están: el museo Guggenheim en Bilbao; la sede de Louis Vuitton en París; la Casa Danzante en Praga: todas ellas de Frank Gehry.

El principio de UNUO fue en el año de 1976, como un despacho dedicado al interiorismo fundado por Cordelia Cortés. Con motivo de su gran crecimiento, se origina la apertura de sus oficinas en la Ciudad de México, desde donde amplía su proyección hasta llegar a ser internacional.

El equipo de UNUO trabaja siempre por y para la persona que solicita sus servicios. Esto se logra a base de una estrecha colaboración entre el cliente y el equipo de trabajo. No existen los estereotipos: se realizan ideas y se solucionan necesidades.

Entre sus obras más interesantes, destaca la remodelación de la sede de la Secretaría de Gobernación "Palacio de Cobán" en la Ciudad de México.



35

AÑOS
de experiencia

UNUO

Moctezuma 110 –11 Sur
Col. Del Valle
San Pedro Garza García, N.L.

☎ (81) 8356 1791

🌐 www.unuo.mx

✉ contacto@unuo.mx

“UNUO es un estudio de **crecimiento** continuo, **metas constantes** y **gratificantes**”



UNUO
INTERIOR - ARQUITECTURA



“UNUO es una **experiencia** acumulada, **joven y fresca**”





Especialidades:

- ▶ Diseño Arquitectónico: anteproyecto y proyecto ejecutivo
- ▶ Arquitectura de Interiores: diseño y construcción
- ▶ Supervisión Arquitectónica: control de la ejecución del diseño arquitectónico
- ▶ Diseño Urbano: master plan y paisajismo

CRISTINA TREVIÑO

- ▶ Estudios: Master en Arquitectura - Crítica y Proyecto de la Universidad Politécnica de Catalunya, Barcelona; ISCYTAC, Gómez Palacio.
 - ▶ Experiencia: Eva Prats y Ricardo Flores, Barcelona; Adán Lozano Arquitectos, San Pedro Garza García; Fernando López, Monterrey.
- Trabaja en diferentes escalas de proyecto de diseño-mobiliario, remodelaciones, residencias, corporativos, proyectos urbanos y concursos.



Desde el año 2000 propone arquitectura contemporánea. El despacho se enfoca principalmente en el Diseño Arquitectónico. Dedicar al diseño el tiempo necesario es la base fundamental para lograr un proyecto exitoso que valore las necesidades del cliente, lugar, tiempo, presupuesto y estética.

Obtuvo el segundo Lugar en el Concurso Internacional Arquine 17, Pulmón Metropolitano de Oriente, Reconversión del Aeropuerto de la Ciudad de México.



- 📍 Torreón (871) 716 8799
- 📍 Monterrey (81) 8123 2275
- 🌐 www.cristinatrevinoarquitectura.com
- ✉ info@cristinatrevinoarquitectura.com
- 🌐 www.archilovers.com/cristina-trevino
- 📘 [cristinatrevinoarquitectura](https://www.facebook.com/cristinatrevinoarquitectura)



VIVE LO EXTRAORDINARIO

ESPACIOS MULTIMEDIA



www.multimedia.com.mx

 @MultimediaMx

 /MultimediaIntegracióndeSistemas

T. 01(81) 8221-2122



I-DO INTERNATIONAL DESIGN OFFICE

René Pérez / Ramón Alvite /
Federico Alonso

CRÉDITO HIPOTECARIO BANREGIO NUEVO SUR
Monterrey, Nuevo León
2016



Especialidades:

- Diseño urbano
- Diseño arquitectónico
- Diseño de interiores
- Diseño Industrial
- Construcción

RENÉ PÉREZ IGNACIO

Licenciado en Arquitectura por la Universidad de Monterrey, especializado en Arquitectura Urbana (Architettura Costruzione Città) en la Universidad Politécnica de Turín (Politécnico di Torino) en Italia.

Ha colaborado con su estilo particular contemporáneo para la reconocida firma de diseño internacional Carlo Ratti Associati, con base en Turín, sedes en Londres y Boston.

RAMÓN ALVITE LAZO

Se graduó como arquitecto en la Universidad Autónoma de Nuevo León, enfocando su preparación al estilo contemporáneo.

Socio fundador de I-DO y ha colaborado con Rodrigo de la Peña Arquitectos, además de la prestigiada firma FR-EE (Fernando Romero Enterprise). Responsable de icónicos diseños como el Museo Soumaya y el Nuevo Aeropuerto Internacional de la Ciudad de México.

FEDERICO ALONSO SALINAS

Desde su época como estudiante de arquitectura en la Universidad de Monterrey, Federico ha hecho del estilo contemporáneo su distinción.

Su trabajo ha destacado en empresas como Il Arquitectos y Edificaciones Palladio (empresa con más de 20 años en el ramo de la construcción), ha colaborado también en concursos con oficinas a nivel internacional.

I-DO nace como un laboratorio multidisciplinario de ideas con una visión internacional. Su metodología de trabajo se basa en la integración de diferentes ramas del diseño, tomando como marco de referencia situaciones actuales a nivel mundial, pero siempre con una visión a futuro que demanda la creación de propuestas que van más allá de lo convencional.



CASA MM
Cd. Victoria, Tamaulipas
2017



Vía Asinaria 303-b
Col. Fuentes del Valle
San Pedro Garza García, NL

☎ (81) 2315 6812
🌐 www.international-do.com
✉ info@international-do.com



Orgullosos de
ofrecerte nuestra
propia firma de vinos
y cerveza artesanal

Bife Ancho

Disfruta de la única
terracea que te
transporta al campo
sin salirte de la ciudad

BA

BIFE Ancho
RESTAURANTE ASADOR

Fusión de parrilla Argentina
Y cocina norestense.

Los domingos come y cena con nosotros, horario de domingo de 1:00 a 10:30 pm
Gómez Morín 1105, L 112, Col. Carrizalejo,
Plaza GMIII. Tel. 2089 0351. 52 y 53
BifeAnchomx

www.bifeancho.com.mx



ARISTA

Planeación / Diseño Urbano /
Arquitectura / Paisaje

Es una compañía de planeación, diseño urbano, arquitectura y paisaje, capaz de llevar a cabo proyectos en ambientes urbanos complejos.

Su trabajo abarca diferentes ámbitos, incluyendo la elaboración de planes maestros, el desarrollo de herramientas de política pública urbana y proyectos arquitectónicos.

Dirigida por Maricarmen Elosúa y Jaime Ortiz, han colaborado en la conceptualización, desarrollo y gestión de proyectos inmobiliarios para Desarrollos Delta, el Distrito Valle del Campestre, DAVISA y Rivero González.



PLAN MAESTRO VÍA CORDILLERA, FASE II
Santa Catarina, Nuevo León

MARICARMEN ELOSÚA

Nacida en la ciudad de Monterrey, cuenta con una larga experiencia como Diseñadora Urbana, Planificadora y Arquitecta. Se graduó de la carrera de Arquitectura por el Tec de Monterrey y de Ciencias de la Arquitectura y Planeación de la Ciudad por el Massachusetts Institute of Technology en Boston.

Como parte de su trayectoria fue Directora del IMPLAN San Pedro Garza García y Directora de Operaciones en México para Wallace Roberts and Todd en Filadelfia.

JAIME ORTIZ

Egresado del Tec de Monterrey en donde cursó la carrera de Arquitectura, completó sus estudios con un Posgrado en Planeación Urbana por la Universidad de Columbia en Nueva York.

Jaime es Arquitecto y Planificador Urbano certificado con extensa experiencia de su trabajo como diseñador urbano en el Departamento de Planeación de la Ciudad de Nueva York y en el IMPLAN San Pedro Garza García en donde fungió como Coordinador y Director Interino.



PLAN MAESTRO PARQUE CENTRO
Saltillo, Coahuila



ARISTA

Manuel González 202
Col. Centro de San Pedro
☎ 2139 8000

✉ aristadesign.com
📷 [@aristaurbana](https://www.instagram.com/aristaurbana)



PROYECTOS Y DISEÑOS

SADASA

S.A. de C.V



DISFRUTA LA COMODIDAD DE UN AMBIENTE FRESCO

ASEGURA EL CONFORT DE TU CASA U OFICINA
CON EL **MINISPLIT LG INVERTER** FRÍO Y CALOR
DE 1, 1.5 Y 2 TONELADAS

* Precio especial a contratistas

Precios desde
\$10,999*

10 AÑOS
DE GARANTÍA
EN COMPRESOR
Y 3 AÑOS
EN PARTES



Llámanos y con gusto te atenderemos

Tel. 8478-0398 y 99

ventas@sadasa.com.mx www.sadasa.com.mx

* Precio no incluye IVA. Vigencia al 30 de Junio del 2017 o hasta agotar existencias.



DAMIÁN BROHEZ MARTÍNEZ MADERO

BROHEZ Arquitectos



RENOVACIÓN TORRE CRISTAL
San Pedro, Garza García
2016



Especialidades

- Diseño arquitectónico
- Imagen urbana
- Regeneración arquitectónica
- Paisajismo

DAMIÁN BROHEZ MARTÍNEZ MADERO

Egresado de la carrera de Arquitectura por el Tecnológico de Monterrey, completó sus estudios con un Master en Diseño Arquitectónico por la UPC en Barcelona y actualmente cursa una Maestría en Gestión Arquitectónica en el IE de Madrid.

El arquitecto tiene un estilo muy particular moderno regionalizado. En el pasado tuvo la oportunidad de trabajar en Landa Arquitectos, en Office of Architecture in Barcelona (OAB) y fue Profesor de Cátedra en el Tecnológico de Monterrey.

El despacho nace en el 2008 con la fiel convicción de la funcionalidad y el orden, haciendo un eficiente uso de los recursos para realizar cada uno de los proyectos.

La firma tiene la misión de desarrollar proyectos arquitectónicos, habitacionales, comerciales y urbanos de pequeña a gran escala, con diseños de alta calidad, siempre teniendo un respeto y adaptándose al entorno.

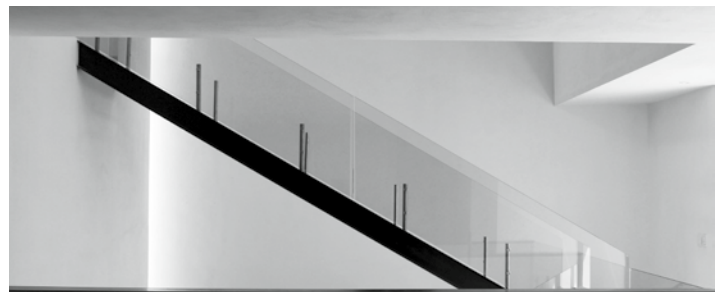

CASA OCRE
Monterrey, Nuevo León
2012

D3M2



📍 Río Grijalva 151 L5
Col. Del Valle
☎ 1934 4018
✉ info@brohezarquitectos.com

🌐 www.brohezarquitectos.com
📱 Brohez arquitectos
📧 @damianb_mtz



BELLEZA



MUEBLES Y
DECORACIÓN

SAN PEDRO DE SHOPPING '17

11 AL 18 JUNIO



TECNOLOGÍA



MODA

¡INSCRIPCIONES ABIERTAS PARA NEGOCIOS!

paseo  san pedro
centro comercial

AVANTA
GARDENS

LA AURORA
VALLE ORIENTE

PLAZA
FIESTA
SAN AGUSTÍN

30 AÑOS
transformando

SAN PEDRO
para crecer



NARANJO ARQUITECTOS

Construimos tus sueños

UNIVERSIDAD DEL NORTE
Monterrey, Nuevo León



RESIDENCIA CANTIZAL II
Valle Poniente



Especialidades:

- Diseño arquitectónico
- Proyecto ejecutivo
- Administración y construcción

▸ Recorridos virtuales

▸ Ampliación y remodelación

ALEJANDRO GARZA VILLARREAL

Desde su infancia, Alejandro tuvo roces con la construcción y el diseño, influenciado por su padre quien se dedicaba a la ingeniería civil, llevándolo a culminar sus estudios de Arquitectura en el Instituto Tecnológico De Monterrey en 1994. Desde entonces se ha distinguido por seguir un estilo arquitectónico contemporáneo, pero buscando incorporar elementos clásicos.

Sus obras abarcan desde la arquitectura habitacional hasta la comercial e industrial, siempre integrando la versatilidad e innovación en cada uno de sus proyectos.

El Arquitecto Alejandro Garza Villarreal funda el despacho Naranjo Arquitectos en el año 2000, decidido a crear una empresa dirigida a clientes de alto perfil con complejos niveles de exigencia. Desde entonces la firma brinda servicios de la mayor calidad, desde la concepción del diseño arquitectónico hasta la ejecución de la construcción.

A través de la franquicia RW Naranjo y su alianza con BxR Inversiones, se ha creado una sinergia en infraestructura inmejorable que multiplica los éxitos del negocio. Entre sus proyectos actuales destacan la Residencia en Cantizal y el edificio de departamentos en Distrito Santa María.



RESIDENCIA CIPRESES
CAVA
San Pedro, Garza García



Calle Naranjo 109 Col. Centro
San Pedro Garza García, NL
☎ (81) 8192 0459 / (81) 8338 7903
🌐 www.naranjoarquitectos.com

✉ info@naranjoarquitectos.com
✉ alejandro.garza@naranjoarquitectos.com
📘 Naranjo Arquitectos

¡CONOCE NUESTRAS
NUEVAS INSTALACIONES!

WINGATE®

BY WYNDHAM

CHIHUAHUA

¡DISFRUTA NUESTROS NUEVOS SERVICIOS!

SALÓN DE BELLEZA & BISTRO BAR CON
ROOM SERVICE



Calle Sierra de la Campana 3707 Fracc. Comercial Vistas
del Sol. Chihuahua, Chih. C.P 31207

reservaciones@wingatechihuahua.com - (614) 180.3030



CARLOS MIRANDA

ECOARQUITECTURA



Foto por: Jorge Taboada



Especialidades:

- Diseño arquitectónico
- Proyectos residenciales, comerciales, deportivos y de oficinas
- Consultoría en sustentabilidad y eficiencia energética en edificios
- Dirección y administración de obra

CARLOS MIRANDA

Realizó estudios de diseño arquitectónico en el Politécnico de Milán Italia, con maestría y doctorado en arquitectura sustentable en el Architectural Association de Londres Inglaterra. Ha sido catedrático de la Universidad de Monterrey, del CEDIM, del ISAD y del Instituto Tecnológico de Monterrey. Ha publicado diversos artículos sobre arquitectura sustentable en medios especializados de circulación nacional e internacional.

En práctica profesional desde 1988, Carlos ha desarrollado numerosos proyectos residenciales, comerciales, deportivos y de oficinas, comprometido plenamente no solo con la calidad e innovación en la arquitectura, si no con el usuario final del edificio, con su calidad de vida y economía.

El despacho inicia operaciones en junio del 2006, especializándose en diseño arquitectónico sustentable. Surge ante la carencia local de firmas especializadas en diseño sustentable y ante el incremento en el costo de los energéticos y el deterioro ambiental.

Frente a este reto, el despacho se plantea la enorme responsabilidad de desarrollar arquitectura innovadora y de vanguardia, pero creando al mismo tiempo edificios eficientes, de bajo impacto económico y ambiental, es decir arquitectura contemporánea congruente con el momento histórico y entorno físico.

Los proyectos desarrollados por Ecoarquitectura han sido acreedores a diversos premios en arquitectura sustentable y diseño de edificación institucional dentro de las ediciones XIII y XIX del Premio Obras Cemex, así como al premio Calli en la Bienal de Arquitectura del Colegio de Arquitectos.



25
AÑOS
de experiencia



Manuel González 202
Centro de San Pedro
☎ (81) 1133 7130
🌐 www.ecoarquitectura.com.mx

✉ contacto@ecoarquitectura.com.mx
f [ecoarquitectura](https://www.facebook.com/ecoarquitectura)
@ [@ecoarquitectura](https://www.instagram.com/ecoarquitectura)



MADRE MÍA!
QUE DULZURA



JAVIER GONZÁLEZ Y MAURICIO SANTOS

Enfoque 24-7



Es una empresa con más de una década de experiencia en arquitectura, dirigida por los Arquitectos Javier González y Mauricio Santos. Los procesos que siguen al momento de realizar un proyecto es en la personalización de obras en donde se refleja la creatividad natural y líneas propositivas estéticamente.

Cada uno de los trabajos que realizan son funcionales sin dejar a un lado la importancia del diseño.



Especialidades

- Diseño arquitectónico
- Ejecución de proyectos/ construcción
- Diseño de interiores

JAVIER GONZÁLEZ Y MAURICIO SANTOS

Ambos son egresados de la carrera de Arquitectura por la Universidad Regiomontana en 2008. Cuentan con un estilo y sello de arquitectura contemporánea, en su experiencia profesional tienen conocimiento de más de diez años en el ámbito de construcción y remodelación de residencias.

La firma ha participado con diversas instituciones y desarrolladoras tales como Terralta Country Club, A&S Real Estate y Birklok, por mencionar algunas.



10
AÑOS

ENFOQUE | 24-7
ARQUITECTURA

Plaza GMIII

Av. Gómez Morín 1105 L-206

(81) 2141 0155

contacto@enfoque24-7.com

www.enfoque24-7.com

enfoque24-7



Torreta Caballeriza

PABELLÓN



Monterrey, N.L.
Tel. (81) 2169 3060

f /lavacaargentinamty
@lavacaargentinamty



JULIO GONZÁLEZ + Arquitectos

Diseño de Espacios



Especialidades:

- Diseño arquitectónico
- Diseño de interiores
- Construcción
- Representación arquitectónica

JULIO GONZÁLEZ

La pasión de su abuelo y padre por la construcción, llevaron a Julio a culminar su preparación como Arquitecto en la Universidad del Valle de México, y posteriormente a trabajar con importantes actores de la construcción como Dycusa, Ecotono Urbano y Santos + Arquitectura, hasta finalmente ver materializados muchos de sus diseños con la apertura de su despacho.

La firma ha hecho del estilo contemporáneo la base para su versatilidad en creación de espacios arquitectónicos que destacan por ser únicos y de gran calidad, sobrepasando siempre las necesidades y expectativas de sus clientes.

Los estilos minimalistas, contemporáneos y *high-tech* predominan en las colaboraciones que el estudio ha realizado con importantes empresas como Bono Developments, Multimédios Televisión, EXEM, SLMF y Babilonia Music.



Río Suchiate 412
Col. Del Valle 66220
☎ México (81) 8181 2589
☎ EU +1 (956) 9609 548

✉ juliogonzalezarquitecto@gmail.com
f Julio González Arquitectos
🌐 juliogonzalezarquitectos.com

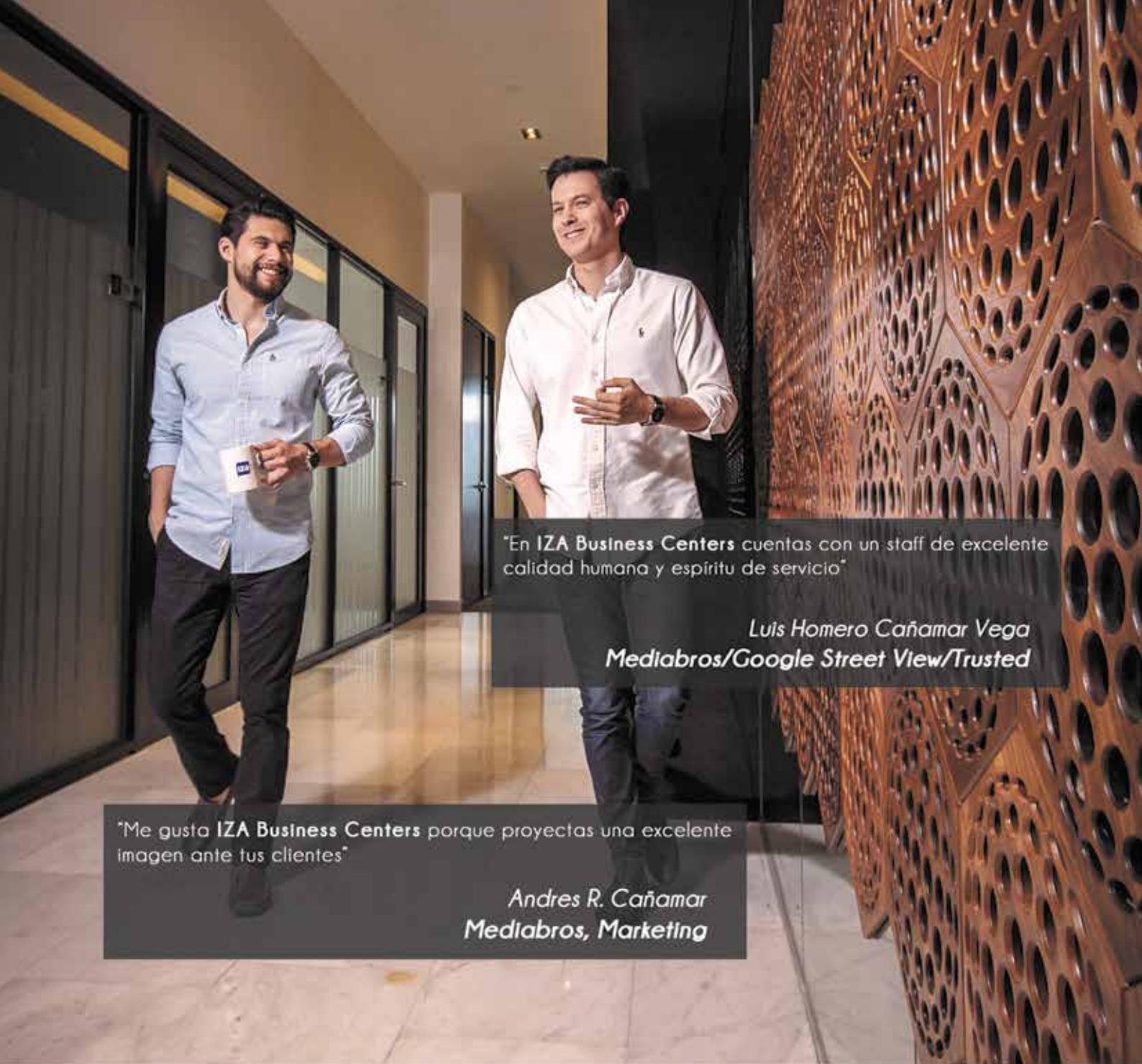

"En IZA Business Centers cuentas con un staff de excelente calidad humana y espíritu de servicio"

Luis Homero Cañamar Vega
Mediabros/Google Street View/Trusted

"Me gusta IZA Business Centers porque proyectas una excelente imagen ante tus clientes"

Andres R. Cañamar
Mediabros, Marketing

OFICINAS EQUIPADAS

&

COWORKING

Tu oficina aquí →



CON VALOR DIVERSO



WiFi



CONFERENCIA
TELÉFONICA
PERSONALIZADA



BOFICIO
COMERCIAL



SALA DE
REUNIONES



MANEJO DE
CORRESPONDENCIA

izabc.com.mx



Home & Deco

“The house... is a choice in life, a citadel — agreeable and unarmed, but equipped to deter those who are not welcome and embrace those who are friends”.

Renzo Mongiardino
Reconocido Arquitecto Italiano, Diseñador de Interiores y de Producción





MARMOLES ARCA
DISEÑO Y FABRICACIÓN
EN MEXICO

MARMOLES ARCA

DESIGN CENTER TOREO · BOSQUES · DIVISION · QUERÉTARO · SAN PEDRO

Keu

Muebles Contemporáneos

Fundada en el 2011, Keu busca satisfacer las necesidades de amueblado contemporáneo en casas de sus clientes. La empresa ha logrado abrir tres sucursales a lo largo de cinco años.

Se enfocan en no dejar de trabajar hasta que el cliente este 100% satisfecho con muebles contemporáneos de alta calidad. Para un mueble, ellos dicen que debe de verse bien, ser cómodo y sobretodo tener buen precio.



“Más que vender muebles, nos dedicamos al servicio al cliente. No vamos a dejar de trabajar hasta que el cliente esté completamente satisfecho”



Datos de interés

- Cuentan con tres puntos de venta: Plaza Lúa, Plaza Nativa y Avenida San Jerónimo.
- Keu tiene un estilo único contemporáneo que la distingue.
- Dentro de los productos que ofrecen se encuentran recámaras, comedores, artículos de decoración y muebles de exterior.
- KUKA es una de las marcas exclusivas que Keu ofrece a sus clientes.



Plaza Lúa
Río Missouri 600
San Pedro, Garza García
☎ 1935 0226

Plaza Nativa
Alfonso Reyes 901
San Pedro, Garza García
☎ 8335 8443

Av. San Jerónimo 800-D
Monterrey, Nuevo León
☎ 8123 0316

✉ ventas@keu.mx
🌐 www.keu.mx
📘 /Muebles Keu
📷 @muebleskeu

Plaza Lúa

Ricardo Margáin #600 Ote. Col. Del Valle
T.(81) 8335 0158 | 8335 5149 | 1935 0226

San Jerónimo

Av. San Jerónimo #800-D Col. San Jerónimo
T.(81) 8123 1024 | 8123 0316 | 8123 1683

Sucursal Plaza Nativa

Av. Alfonso Reyes #901 Col. Valle Poniente
T. (81) 8336 6025 | 8335 4869 | 8335 8443

Need Furniture?



25%
DE DESCUENTO
EN TODO

** Aplican restricciones.*

fb.com/Muebles keu
keu.mx/ventas@keu.mx

Accents

Creamos estilos de vida únicos imprimiendo nuestro sello en cada espacio intervenido

En 2005 abre sus puertas ofreciendo una amplia selección de mobiliario y accesorios frescos e innovadores para darle vida a todos los espacios del hogar.

Compartiendo gustos, pasiones e ideales, la firma busca marcar tendencias y reflejar la personalidad de sus clientes en cada uno de sus proyectos, los cuales son únicos e irrepetibles, en los que ingeniosamente combinan estilo sofisticado, diseño interior, infinita creatividad y trabajo en equipo para capturar ideas extraordinarias y convertirlas en una realidad de la más alta calidad.

Accents maneja marcas exclusivas como Romo, Aldéco, Greenland, Visual Confort y Arteriors, así como la exclusividad de diseñadores como Kate Spade, Kelly Hoppen, Barbara Barry, Barry Dixon y Windsor Smith.



Fernanda Ulloa y Ana Laura Martínez

“Arriesgarnos ha sido la clave del éxito, salimos de nuestra zona de confort para tener siempre el **elemento sorpresa**, haciendo honor al nombre de la tienda”



ACCENTS

Datos de interés

- Empresa líder en el mercado del diseño en menos de diez años, haciendo convenios con marcas exclusivas internacionales y grandes diseñadores
- Distinguidos por estar en constante búsqueda de nuevas tendencias y productos para ofrecer propuestas innovadoras
- Su estilo es atemporal, ya que tienen desde antigüedades restauradas hasta lo más moderno
- Brindan asesoría integral en diseño residencial y comercial, desarrollo de proyectos, así como fabricación de mobiliario
- Productos que manejan: mobiliario, iluminación, accesorios, cortinas, papel tapiz, telas, persianas y pisos

Río Amazonas 305 ote.
Col. Del Valle
☎ 8356 9558

Río Gualdalquivir 13
Esq. Calzada San Pedro
Col. Del Valle
☎ 8335 5591

Torre MR Julia
(telas, tapices y acabados)
Río Amazonas 409, Local 1
Col. Del Valle

f accentsdecoration @ accents_deco



ACCENTS

*Social
Media*

Facebook | Instagram
@accents_decoration

Rio Amazonas 305 Ote,
Colonia del Valle, 66220,
Garza García, NL, México.
(81) 8356-9558
(81) 8335-0321

Rio Guadalquivir 13,
Esq. Calzada San Pedro,
Colonia del Valle, 66220,
Garza García, NL, México.
(81) 8335-5591

KANTOOR CASA DE INTERIO- RISMO

Creando Atmósferas

Nace de la idea del Ingeniero Marcos Gallegos Pedroarena de ofrecer a la gente muebles de calidad y diseño, siendo los objetos más observados en una vivienda y espacios de trabajo. Su fabricación es considerada un arte.

Con calidad, personalidad y servicio como sello de identidad, Kantoor ha crecido al proponer espacios decorativos clásicos y contemporáneos liderando la vanguardia de la venta de muebles.

No se limitan únicamente a ofrecer mobiliario de casa, cuentan con una amplia línea de muebles para oficina y diversos espacios gracias a las líneas tan versátiles que manejan.



“No somos solo una tienda de muebles, sino una exhibición de lo que para nosotros es la oficina ideal o la casa perfecta”



Datos de interés

Cuentan con líneas nacionales y de importación, asegurándose que los productos que ofrecen sean de la mejor calidad. Venden salas, comedores, mobiliario de jardín, todo tipo de sillería, mobiliario de oficina, escolar y áreas de capacitación, etc.

Marcas que manejan:

- Glassisimo
- Zarkin
- Infiniti
- New Form
- Haken
- Gaber
- Rossetto

📍 Calzada del Valle 280
Col del Valle
☎ 8335 3068 / 81
✉ contacto@kantoor.com.mx
🌐 www.kantoor.com.mx
📘 KANTOORFURNITUREMTY
📷 @kantoor_interiorismo



KANTOOR

CASA DE INTERIORISMO

Diseñamos atmósferas para crear espacios dinámicos

Calzada del valle #280, SPGG • 8335 3061 • contacto@kantoor.com.mx • www.kantoor.com.mx

CIENTO ONCE

Estilo en espacios corporativos,
residenciales o comerciales

La compañía forma parte del grupo IHO Espacios, que se ha convertido en socio estratégico de desarrolladores, constructoras, arquitectos de alto nivel e interioristas en la creación de soluciones integrales de revestimiento de espacios, interiorismo, mobiliario e iluminación.

A través de la optimización y maximización de espacios, Ciento Once se especializa en crear ambientes que hacen de cada lugar una experiencia única. Cuentan con dos variables fundamentales, la primera es la representación de marcas líderes de diseño a nivel mundial en el ámbito corporativo, residencial y comercial, tales como Knoll, Andreu World, Allermuir, Humanscale, Milliken, Aper, Bolon, OWA, Floss, entre otras; y en segunda, su equipo de expertos son conocedores de dichas marcas, las cuales manejan a la perfección.

La empresa fue fundada en 1989 en Chihuahua, Chihuahua; gracias a su éxito y continuo crecimiento, hoy da servicio en todo México y Latinoamérica a través de sus oficinas en la Ciudad de México, Monterrey, Guadalajara, Chihuahua, Ciudad Juárez, Tijuana y Panamá.



"A través de la optimización y maximización de espacios, desarrollamos estilos en lugares de naturaleza corporativa, residencial o comercial"



Datos de interés

Manejan diferentes productos como:

- Mobiliario
- Iluminación
- Plafones
- Pisos
- Alfombras
- Accesorios
- Perfilería
- Arte

Puntos de venta:

- Ciudad de México
- Monterrey
- Guadalajara
- Chihuahua
- Ciudad Juárez
- Tijuana
- Panamá

ciento once

Calzada del Valle 111 Piso 2
Col. Del Valle 66266
Monterrey, NL
☎ (81) 8335 8270
✉ info@iho.com.mx
🌐 www.iho.com.mx
📘 ihoespacios.mx
📱 @ihoespaciosmx



ciento once

Calzada del Valle 111. Colonia del Valle,
San Pedro Garza García.
Tel +52(81) 83358270 / 71 mail: info@ho.com.mx

Sonet

solutions network

Tecnología en control y automatización de hogares

Es una empresa vanguardista en tecnología enfocada al control y automatización de casas, oficinas, departamentos y dentro del área comercial.

Bajo la plataforma Control4, son capaces de modificar la iluminación, audio ambiental, video en HD, persianas, climas, cámaras de seguridad, voz y datos.

Fundada en el año 2004 en la ciudad de Monterrey, Sonet Solutions Network ha logrado a lo largo de este tiempo ser una de la primera opción a elegir para personas interesadas en la automatización total de su casa, negocio o área de trabajo.

Los servicios de Sonet Solution Network otorgan la comodidad de poder controlar desde un smartphone la iluminación o temperatura de su casa, así como de monitorear por cuestiones de seguridad. Es una manera elegante de poder coordinar la tecnología con la versatilidad de tener todo el control en la palma de tu mano.



“Somos una empresa orientada a atender las necesidades de nuestros clientes en tecnología enfocada al control y automatización de casas, oficinas, departamentos y dentro de áreas comerciales, todo en la palma de tu mano”.

Jesús Carrera



Datos de interés

- Los programadores de Sonet se capacitan constantemente en Estados Unidos para actualizarse en los últimos avances tecnológicos.
- Ofrece equipos de firmas de audio reconocidas a nivel mundial como Bowers and Wilkins.
- Cuenta con certificación internacional de CEDIA, la cual cataloga, recomienda y aprueba como empresa líder dentro del ramo.
- Control4 es la marca numero uno a nivel mundial en plataformas de control residencial. Sonet cuenta con licencia para distribuir, instalar y programar.

sonet*
Solutions Network

Edificio Lovft, Oficina 1
Francisco Villa #123
Col. El Aguacatal
Santa Catarina, N.L.
☎ 1098 6169
✉ info@sonet.mx
📍 Sonet Solutions Network



**OFIS
DESIGN**

INTERIORISMO + CONSTRUCCIÓN

www.ofisdesign.com.mx
T.(+52) 81 1365-0987 al 89

Diana Guerra

Control de iluminación natural interior

El estudio especializado en control de iluminación natural interior, destaca por involucrarse desde el inicio de un proyecto en la asesoría y requerimientos necesarios para la obra, con el objetivo de que el cliente se sienta tranquilo y totalmente satisfecho.

Proponen e integran cada proyecto de la mejor manera, destacando y utilizando siempre las mejores tendencias en productos, funcionalidad, estética, seguridad y eficiencia.

La motorización e instalación de sistemas inteligentes, así como de productos manuales, duelas laminadas y naturales se han convertido en la especialidad de la firma.



“Mi objetivo es brindarle al cliente mi experiencia, vocación de servicio y mi actitud comprometida”

Diana Guerra



Datos de interés

- Trabajan con las marcas líderes en el mercado
- Son pioneros en lograr estandarizar el recubrimiento de ventanas en las fachadas para lograr uniformidad en los edificios
- Enfocan su atención en residencias, corporativos, constructoras y despachos de arquitectos
- Especializados en persianas, cortinas, duelas laminadas y naturales
- Todos sus servicios son personalizados y bajo previa cita

Diana Guerra

Ave. Alfonso Reyes 239
Bosques del Valle
San Pedro Garza García, NL
☎ 82 99 2458 y 59
✉ dianaguerra30@hotmail.com



Hermosas residencias con diseños contemporáneos y vanguardistas dentro de una atmósfera natural

CARACTERÍSTICAS:

- Caseta de vigilancia y acceso controlado
- Servicios subterráneos
- Más de 8,000 m² de áreas verdes totalmente equipadas

AMENIDADES:

- Casa Club / con Alberca
- Palapa con área de asador
- Áreas deportiva
- Juegos infantiles



AL SUR DE
MONTERREY
Sobre el Camino
al Diente



Un Desarrollo más de:



La construcción en México

Una industria en crecimiento

La industria de la construcción es fundamental en el entorno económico de cualquier país, pues representa el cristal con que se ve el desarrollo nacional, los avances y retrocesos de una sociedad.

Es un indicador en todo el planeta de los grandes retos que se enfrentan en la economía nacional y proporciona elementos de bienestar básico en una comunidad: puentes, carreteras, puertos, vías férreas, presas, plantas generadoras de energía eléctrica, prácticamente todo en nuestro entorno.

En México, se trata además de uno de los gremios que más aporta empleos, según el INEGI, más de 704,600 trabajadores dependen directamente de la construcción.

Las desarrolladoras y constructoras se dividen en tres grandes bloques:

Edificación

Quiénes se dedican a la construcción de inmuebles residenciales y no residenciales, como son viviendas unifamiliares o multifamiliares, naves y plantas industriales, así como edificios o plazas comerciales.

Ingeniería civil u obra pesada

Corresponde a la construcción de obras e infraestructura urbana de grandes dimensiones, tales como presas, carreteras o puentes.

Servicios especializados

Empresas que se dedican a trabajos de instalación y equipamiento de construcciones, acabados o instalación de estructuras, algunas también realizan demoliciones, excavaciones o relleno de suelo.

¿A qué se dedican las desarrolladoras en México?



46%

Edificación de vivienda



25%

Obras relacionadas con el transporte



11%

Obras relacionadas con el petróleo y petroquímica



6%

Obras de electricidad y sistemas de comunicación



5%

Obras de agua, riego y saneamiento



7%

Sin actividad definida

FUENTE: INEGI



NIVEL UNO

CONSTRUCCIONES

FELICITAMOS A **MAZDA LAS TORRES** POR LA INAUGURACIÓN DE SU NUEVA AGENCIA EN AV. LÁZARO CÁRDENAS.

LA AGENCIA MÁS GRANDE DE LATINOAMÉRICA Y LA PRIMERA EN EL PAÍS EN CONTAR CON LA **NUEVA IMAGEN** DE MAZDA.

AGRADECEMOS LA CONFIANZA DEPOSITADA EN NOSOTROS PARA EL **DESARROLLO** DE ESTE IMPORTANTE PROYECTO.



www.niveluno.mx

DESDE 1978 CONSTRUYENDO TUS IDEAS



INSAR

Desarrollos
inmobiliarios
que inspiran

Comenzó en el año 2000 cuando Federico Sada Rivero emprendió el proyecto Residencial Dinastía en Monterrey, buscando ofrecer proyectos que trascendieran y que aportaran a mejorar su calidad de vida a las personas, 16 años después, cuenta con proyectos en Nuevo León, Veracruz, Querétaro y Tijuana.

Reconocida por Great Place to Work Institute México como *Las Mejores Empresas para Trabajar 2016* a nivel nacional entre las Empresas de Alto Potencial de 50 a 500 colaboradores, INSAR obtuvo el primer lugar en este ranking por segundo año consecutivo. También, se reconoció como la más sobresaliente en el tema de equidad de género y estuvo en el Top 5 de las *Mejores Empresas para Trabajar para la Generación Millennial*.

Se catalogó como una Empresa Familiarmente Responsable por parte de la Secretaría del Trabajo y Previsión Social. Federico Sada Rivero, Director General de INSAR, fue reconocido como *The Most Trusted CEO*, siendo el ganador en la categoría de menos de mil colaboradores.



“Somos una empresa que busca felicidad para todas las personas. Para nosotros es primordial transformar vidas, siendo generadores de bienestar para nuestros clientes, colaboradores, socios, inversionistas y proveedores. Esto lo imprimimos en cada uno de nuestros proyectos”.

Federico Sada Rivero
Director General de INSAR

EXPERIENCIA EN EL MERCADO

Actualmente, Insar se encuentra desarrollando proyectos verticales y de usos mixtos entre los que se encuentran:

Monterrey

- Parc Santa María
- Levant Dinastía
- Levant Dinastía Oficinas
- Avanta Gardens en Nuevo León

Veracruz

- Levant Boca en Veracruz

Querétaro

- Levant Diamante
- Avanta Gardens en Querétaro

Tijuana

- Levant Campestre en Tijuana
- Entre otros



Ricardo Margáin 444
Piso 14
☎ 8100 9696
✉ contacto@insar.com.mx
🌐 www.insar.com.mx
📱 /insarmx

06
AVANTA
GARDENS®

GOURMET
& ENTERTAINMENT

PLAZA COMERCIAL | ANTES PLAZA KINTA



AVANTA.MX

INSAR



U-CALLI

Alta tecnología
inmobiliaria

Fundada el 26 de abril del año 1972, es una desarrolladora inmobiliaria mexicana dedicada a ofrecer servicios de calidad, cimentados en su gente y sus valores.

En U-calli se crean oportunidades de inversión en el sector inmobiliario y se dedican a desarrollar proyectos que producen rentabilidad para los socios, generando empleos y bienestar para la comunidad e involucrados en el proceso.

A lo largo de 45 años de experiencia, la inmobiliaria es reconocida por el prestigio, confianza y altos estándares de excelencia. El camino de la empresa ha estado lleno de trabajo y constancia, pero eso se refleja en los metros contruidos que representan sus ideas, visión y perseverancia.



“Agradecemos a cada inversionista que nos confía sus recursos, a los clientes que le dan la oportunidad a nuestra calidad y sobre todo a nuestros empleados por hacer que esta empresa siga funcionando como un gran líder”.

Arquitecto Antonio Elosúa Mugerza
Presidente del Consejo de U-calli



ESTRATEGÍAS DE INVERSIÓN

Actualmente U-calli se encuentra desarrollando en alianza con la empresa Related de Miami, e Inmobilia de Yucatán el exclusivo proyecto denominado SLS Cancún, exclusivo complejo con vistas al mar, acceso privado a 250m de playa, su propia marina, campo de golf y centro comercial.

SLS Cancún se convierte en un desarrollo sin precedentes en el sureste mexicano con todo el diseño y tecnología inmobiliaria que lo hace único en su tipo.

EXPERIENCIA EN EL MERCADO

Han construido importantes desarrollos que van desde industrias hasta oficinas tradicionales, siempre ofreciendo vanguardia, eficacia y enfatizando seguridad con tecnología.

También, desarrollan centros comerciales, además de *power centers* y *strip centers*, los cuales proveen espacios funcionales con un alto nivel de excelencia arquitectónica. Han diseñado y construido en la zona turística más importante del país, ofreciendo desarrollos que se destacan por su calidad y vanguardia.

Monterrey

- Altabrisa (Apodaca)
- Parque Corporativo (Valle Oriente)

Querétaro

- Querétaro Business Park

Cancún

SLS Cancún



Misión y visión

- Ofrecer excelentes servicios y oportunidades de inversión en el sector inmobiliario para el desarrollo de proyectos que produzcan una rentabilidad para los socios, generando empleos, bienestar a la comunidad y a todos los involucrados en el proceso.
- Consolidar como empresa líder en la promoción de negocios inmobiliarios, creciendo con nuevos socios en distintas áreas geográficas que les permita tener un mejor portafolio de inversión y mayor acceso a capitales públicos y privados.

Valores

- Ética
- Servicio al cliente
- Potenciación de su valor
- Responsabilidad social
- Innovaciones de vanguardia
- Desarrollo de talento

Logros profesionales

- Premio Nuevo León a la Calidad (1993)
- Reconocimiento al premio Hacer Ciudad (2002)
- Medalla Monterrey al Mérito Ecológico (2005 y 2006)
 - Great Place to Work (2010)
 - XIX Premio Obras Cemex
- Cátedra Empresarial U-calli en Diseño y Construcción de Vivienda
 - Premio a la Ecología



u-calli[®]
alta tecnología inmobiliaria

Hidalgo 526 nte.
Centro de San Pedro
☎ 8124 5400
✉ ventas@ucalli.com
🌐 www.ucalli.com
📱 /ucallimx



LOMA DESARROLLOS

Crear para trascender

Inicia operaciones hace 25 años, fundada por Dieter Lorenzen Maldonado con el objetivo de desarrollar inmuebles con un alto enfoque a la calidad. De unos años a la fecha, se han integrado a LOMA socios y talentos de gran valor para la empresa en diferentes especialidades, tales como el Ing. José Luis Flores como Director Ejecutivo responsable de la administración y operación, que en conjunto con todos nuestros colaboradores han logrado dar un alto crecimiento a la institucionalidad.

A lo largo de su trayectoria, ha desarrollado proyectos habitacionales verticales, unifamiliares, plazas y centros comerciales, centros de conveniencia, espacios de usos mixtos y más recientemente el primer distrito o "Town Center".

En desarrollos residenciales, su éxito se basa en el enfoque al mercado meta que busque comprar su vivienda en ubicaciones dentro de la mancha urbana, con seguridad, estética y amenidades. LOMA lleva a cabo la planeación, construcción, comercialización y administración de inmuebles en puntos estratégicos a fin de asegurar la rentabilidad y plusvalía para sus inversionistas y clientes.



"LOMA cuenta con un Modelo de Negocio Exitoso que se compone de terrenos, conceptualización, marcas comerciales y fondeo. Partimos con la búsqueda de terrenos que resulten estratégicos por su ubicación y precio. Tenemos una alianza estratégica con Soriana y otras marcas con las cuales trabajamos en conjunto para definir donde hacer desarrollos comerciales o residenciales. Luego viene la etapa de conceptualización de un diseño que nos permita maximizar el Área Neta Rentable o GLA (Gross Leasable Area) del desarrollo. De esa forma detonamos el inicio de un proyecto comercial, anclándolo con la participación de marcas nacionales e internacionales. Finalmente viene el fondeo, donde dependiendo del tipo de proyecto, definimos el vehículo legal que mejor se adapta a la finalidad del desarrollo y lo capitalizamos con recursos propios, con un *pool* de inversionistas inmobiliarios, o bien con socios estratégicos"

Ing. José Luis Flores Hernández
Socio y Director Ejecutivo de LOMA Desarrollos

EXPERIENCIA EN EL MERCADO

En los últimos cinco años se ha expandido fuera de Monterrey, donde por un tiempo centralizaron sus proyectos. Recientemente están en ciudades como:

- Tijuana
- Mexicali
- Saltillo
- Cancún
- Culiacán
- Chihuahua
- Tizmín
- Monterrey
- La Paz



Valor para inversionistas en centros comerciales

LOMA Desarrollos es ya considerado un desarrollador importante de centros comerciales en el país, con presencia en 12 ciudades. Es un generador de contratos de renta de inquilinos muy solventes.

Estrategias de inversión:

En esta desarrolladora parten guiados por el mercado, buscando propiedades que se acoplan a los puntos en donde buscan aperturar marcas de prestigio. Los proyectos que desarrollan son siempre intensos en sus requerimientos de capital y se estructuran para ofrecer un buen margen de retorno anual al inversionista. El perfil del inversionista es principalmente de empresarios que buscan diversificar su portafolio de inversión, oficinas de administración patrimonial, y otros desarrolladores con quienes buscan asociarse por sus conocimientos de localidades específicas. LOMA Desarrollos está trabajando en cuatro nuevos proyectos, dos comerciales en Monterrey y Mérida, así como de usos mixtos en las ciudades de Culiacán y Tijuana.



Ave. Lázaro Cárdenas 2224
Torre 11 Piso 3
San Pedro Garza García, NL
☎ (81) 1366 4100
✉ infoinversionistas@lomadesarrollos.mx
✉ info@lomadesarrollos.mx
🌐 www.lomadesarrollos.mx
📌 Loma Desarrollos



ANTAAL

Tu nuevo hogar en
Cancún

Está ubicada en la zona más privilegiada del Caribe Mexicano, Puerto Cancún, misma que tiene todas las ventajas del estilo de vida urbano y sofisticado, complementando la tranquilidad y el contacto con un entorno natural único.

Poder disfrutar de valiosas experiencias al aire libre, sin renunciar a la privacidad y comodidad, convierte a Antaal en una nueva noción de hogar. Cuenta con dos torres independientes estratégicamente ubicadas dentro de la zona residencial de Puerto Cancún, combinando su lujo urbano con el entorno natural del Caribe.

Vivir en Antaal te permite ser socio del Marina & Golf Club y gozar de un estilo de vida único, dándole acceso a una embarcación exclusiva para residentes, waveruners, kayaks, entrada al campo de golf de 18 hoyos, entre muchas otras amenidades.

DATOS DE INTERÉS

- Amplios Jardines
- Acabados de Lujo
- Máximo privacidad y tranquilidad
- Vista privilegiada
- Amplios estacionamientos área residentes y visitas
- Servicio de mesero durante fines de semana
- Áreas de almacenamiento
- 12 elevadores para 46 departamentos
- Servicio de concierge 24 hrs.
- Estancia para personal de servicio
- Área social con alberca para adultos y niños
- Área de juegos para niños
- Seniors Lounge
- Kids Club
- Business Centres con sala de juntas
- Salón para eventos
- Gimnasio equipado
- Spa especializado para hombres y mujeres
- Pool Service
- Estancia para personal de servicio con lockers
- Jaulas y bodegas para almacenaje privado
- Administración dedicada
- Asadores en Terrazas



"Antaal Puerto Cancún es un proyecto construido por la firma líder en desarrollo inmobiliario del Sureste de México, GIRA Capital. Puerto Cancún es un desarrollo situado en un plan maestro, el cual es limitado y por definición exclusivo así como de alta plusvalía. En GIRA Capital nos hemos enfocado en atender proyectos con indexación dolarizada, de manera que demos a nuestros inversionistas rendimientos certeros"

Lic. Raúl Naya de León e Ing. Arturo Constandse Hinojosa
Socios Directores GIRA Capital
✉ raulnaya@grupogira.mx



Torre Diomeda Primer Piso Local 18
Puerto Cancún, Quintana Roo

☎ (01 800) 681 81 22

✉ live@antaal.mx

🌐 www.antaal.mx

📘 Antaal Puerto Cancún

📷 @antaal_puertocancun

ANTAAL

PUERTO CANCÚN



LA VIDA COMIENZA EN EL MAR

46 departamentos de lujo desde 200 m² hasta 600 m² de superficie ubicados en Puerto Cancún, la zona residencial más privilegiada y de mayor plusvalía del Caribe mexicano.

VIVE CANCÚN CON AMENIDADES EXCEPCIONALES.

APROVECHA NUESTROS PRECIOS DE LANZAMIENTO CON SOLO 10% DE ENGANCHE.

01-800-681-8097

LIVE@ANTAAL.MX



CAPITAL INMOBILIARIO

ANTAAL.MX

MARINA & GOLF CLUB

- Embarcación exclusiva para residentes
- Waverunners
- Paddle boards
- Kayaks
- Campo de golf de 18 hoyos
- Carritos de golf exclusivos para residentes
- Acceso a marina

FAMILY AMENITIES

- Seniors lounge
- Kids club
- Spa especializado para hombres y mujeres
- Gimnasio
- Pool service
- Lobby con salas para invitados
- Servicio de concierge 24 horas
- Estancia para personal de servicio
- Business Center



IQUARTO DESARROLLOS

Empresa mexicana comprometida a transformar y mejorar el inmueble, generando un valor agregado mediante el desarrollo de proyectos residenciales, comerciales e industriales con conceptos innovadores, únicos y placenteros. Con tres generaciones de experiencia inmobiliaria y un amplio historial de éxitos, garantiza altos estándares de calidad en sus desarrollos.

La desarrolladora se diferencia por su servicio de atención al cliente, ya que es completamente transparente en sus procesos y actividades comerciales. Cuenta con un grupo de profesionales y asesores altamente calificados y enfocados en dar solución a los problemas e inquietudes del cliente. Asimismo, ofrece precios competitivos en el mercado y está comprometida con los tiempos de entrega. La solidez y trayectoria de Iquarto le permite ofrecer desarrollos que se distinguen por su diseño y arquitectura.

EXPERIENCIA EN EL MERCADO

Iquarto Desarrollos es reconocida por sus proyectos en:

- San Pedro Garza García
- Monterrey
- Guadalupe
- Saltillo

Algunos de sus desarrollos son:

- Black Towers
- Hyvanna Shopping Center
- Atarius
- Torre Shiro
- Plaza Cocoa
- Loma Bonita



“Brindamos a nuestros clientes, inversionistas y socios todo el empeño de nuestro equipo para alcanzar metas y compromisos trazados, mediante una relación de confianza, seguridad y transparencia para así concretar el negocio en común de la manera más eficiente posible”



 Av. Lázaro Cárdenas 329-9
 Col. Valle Oriente
 (81) 8335 1460
 info@iquarto.com
 www.iquarto.mx
 iquartodesarrollos



TORRE
shiro

LA INVERSIÓN MÁS INTELIGENTE

Invierte en la zona de mayor demanda y asegura el mejor rendimiento.

Torre SHIRO, anexo al desarrollo Distrito Tec, cuenta con una ubicación privilegiada a sólo unos cuantos pasos del Tec de Monterrey.

La demanda por departamentos en la zona Tec es continua y hace de **Torre SHIRO la mejor inversión**. En este desarrollo podrás obtener rendimientos de hasta **10% anual** por tu unidad y su valor patrimonial habrá incrementado por lo menos **15% al terminar la obra**.

Unidades desde 45 hasta 95 m².

Departamentos totalmente equipados

COCINA - CLOSETS - AC

Desde \$ 1,832,000 MXN



otro desarrollo más con el respaldo de

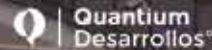

Proyecto diseñado por el Arq. Alexandre Lenoir

Alberca - Asadores - Gimnasio - Área de Negocios - Área Comercial - Hotel



torreshiromty

torre_shiro

torre_shiro



**Aprovecha el momento,
¡ESTRENA DEPARTAMENTO Y AUTO!**

Torre SHIRO obsequia un automóvil Spark 2017 por cada 5 unidades vendidas a partir del 15 de febrero 2017

INFORMES 8335 1460

www.shiro.mx info@iquarto.com
www.iquarto.mx



SEGURIDAD

UBICACIÓN PRIVILEGIADA

COMPLETAMENTE EQUIPADO PARA VIVIR

ENTRADA Y SALIDA CONTROLADA 24 HORAS

CENTRO DE NEGOCIOS

SECCION PRIVILEGIADA

ALTO RENDIMIENTO EN LA ZONA

10% MENOR INVERSIÓN POR UNIDAD

OPORTUNIDAD DE INVERSIÓN



FUSE CONSTRUCTION

Building Forward



Ingeniero Gerardo Beltrán
Director General de FUSE Construction

Con más de 12 años de experiencia, FUSE Construction es una empresa líder en el sector de la construcción que con herramientas de vanguardia y atención personalizada, brinda a sus clientes soluciones innovadoras, así como la posibilidad de desarrollar integralmente sus proyectos, bajo un esquema de edificación tipo llave en mano.

Fundada por los Ingenieros Gerardo Beltrán, Jesús González y el Arquitecto Alejandro Macias, esta constructora se especializa en proyectos para el sector industrial, comercial y residencial de gama alta.

Trabajan con clientes particulares, instituciones e inversionistas dentro y fuera del país. Implementando tecnología de punta para el diseño, control de obra y gerencia de proyecto, parten desde la construcción hasta la administración del inmueble.

Fungen además como asesores en el desarrollo de las obras, controlando factores de tiempo, recursos humanos y finanzas, para llevar a cabo cada proyecto de manera única y eficaz.



"La confianza generada en los clientes de FUSE Construction, es lograda gracias a la alta calidad en servicio que ofrece. Su credibilidad es respaldada por la perseverancia, practicidad y franqueza de su Director el Ing. Gerardo Beltrán, líder proactivo, comprometido y visionario que ofrece un servicio íntegro en su trabajo."

Arquitecto Alejandro Macias
Socio de FUSE Construction

EXPERIENCIA EN EL MERCADO

FUSE Construction tiene presencia en diversas regiones de México, El Caribe y América del Sur, tales como:

- Haití
- Paraguay
- Baja California
- Zapopan
- Ciudad de México
- Monterrey
- San Pedro Garza García
- Próximas expansiones a Estados Unidos y Canadá

Desarrollos más emblemáticos:

- Grupo Real Turismo
- Toyota
- Casa V1
- Conjunto Residencial Zula 8
- Casa BCAMP
- Departamentos TK



Actualmente construyen diversas residencias de gama alta y proyectos comerciales, sumando más de 44,000m² con clientes como Grupo Real Turismo, Toyota, entre otros.



FUSE CONSTRUCTION
BUILDING FORWARD

Paseo de Santa Anita 1
Col. Ciudad Satélite
Monterrey, NL
☎ 8103 7628
✉ info@f03.mx
🌐 www.f03.mx
📌 Fuse Construction



Necesitamos confianza

Dafne Navarro

Knowledge Management of Great Place to Work® México

Usualmente tengo el gusto por deshacer las palabras y encontrarles una interpretación propia, supongo que no me basta con lo que me refiere un diccionario, enciclopedia o Google; así que esta vez también desharé la “Con-Fianza”.

Con – Indica que una persona acompaña a otra o hace algo junto a ella. Indica que dos objetos o dos fenómenos van aparejados u ocurren a la vez.

Fianza – Garantía que busca asegurar el cumplimiento de una obligación. Es una garantía personal. Asociada a la fe y la seguridad.

La confianza es una habilidad humana innata que se adquiere desde antes de nacer, sí, justo cuando estamos

inmersos en el vientre de nuestra madre. En ese sistema ajeno y desconocido que habitamos surge la autoconfianza, la capacidad de acompañarnos a nosotros mismos y brindarnos la seguridad necesaria; una especie de fe ciega que nos hace saber que con nuestros propios recursos somos capaces de brindarnos un estado de bienestar absoluto.

Al nacer nos depositan en los brazos de mamá o de la persona que se hará cargo de nosotros, tenemos nuestro primer vínculo social con otra persona; en ella o en él depositamos la satisfacción de nuestras necesidades primarias: alimento, higiene, abrigo y cuidado. Establecemos entonces nuestro segundo vínculo de confianza, acompañados de una o más personas que conforman nuestra familia y pasando de la fe ciega a la seguridad tangible.

Mientras crecemos, la autoconfianza y la confianza se van convirtiendo en habilidades que ponemos en práctica la mayor parte del tiempo. Cuando niños autoconfiamos en que somos capaces de brincar más alto o hacer una tarea mejor; poco después aparecen las figuras del profesor, los compañeros de clase o los hermanos ma-

yores, creemos en lo que nos dicen y nos dan certeza. Confiamos en estas personas con niveles de habilidad similar o superior a las nuestras, confiamos en que nos acompañarán para desarrollar aún más nuestra capacidad para mejorar nuestro desempeño ante una tarea.

Seguimos creciendo, elegimos las propias afiliaciones con algún club, equipo deportivo, institución religiosa o asociación a la que deseamos pertenecer, descubrimos una nueva forma de Confianza basada en algo a lo que identificamos como una organización.

Sin embargo, aún y cuando sabemos que esta organización es intangible, depositamos nuestra confianza en su sistema, las ideologías, las personas que la conforman y los espacios donde se confluimos con ellas. Volvemos a tener esa maravillosa sensación de fe.

Mientras escribía los párrafos anteriores caí en la cuenta de que este proceso de desarrollo de la autoconfianza a la confianza organizacional, puede ser muy similar a lo que ocurre con una persona que se integra a la empresa.

Empiezo por imaginar al candidato a una vacante. Llegando a la primera entrevista del proceso de reclutamiento, totalmente solo ante un sistema desconocido. ¿Cuál es el recurso más poderoso del cual podría echar mano en ese momento? La autoconfianza. Acompañarse a sí mismo, conocer su potencial, su limitación y brindarse la seguridad necesaria para salir bien librado de la batería de preguntas que le realizará el entrevistador de Capital Humano. Después de todo, presentarse a una entrevista de trabajo también es un acto de fe.

Un par de semanas después el candidato es notificado de su selección para ocupar la vacante. Lo imagino entusiasmado pues sabe que es la oportunidad que estaba persiguiendo hacía meses y a la vez se encuentra incierto ante el evento que está a punto de ocurrir; su nacimiento en la organización.

El primer vínculo socio-laboral que establecerá en este nuevo sistema es con su líder, quien será el responsable de proveerle apoyo en la satisfacción de todas sus necesidades laborales primarias: un espacio de trabajo adecuado, herramientas y equipo, conocimiento de la organización y será el que lo vincule con el resto de las personas que forman parte de esa “familia”.

Al paso de las semanas el colaborador va cobrando autonomía, conoce sus capacidades y autoconfía en que puede hacer las tareas cada vez con más pericia, con mucha mayor agilidad y precisión. Sin embargo aún requiere de confiar en otras personas que cuentan con mayor experiencia y conocimiento, sus pares se convierten entonces en figuras a los cuales empieza a modelar, buscando desarrollar aún más sus propias capacidades e incrementar su aportación al logro del resultado común.

Pasado este momento, imagino que el colaborador habrá cobrado un sentido de pertenencia con la empresa. La persona ahora sabe que converge con la filosofía, los valores, la misión y la cultura organizacional, incluso disfruta de participar, de vivir y ser parte de la misma. Cree en la organización y alcanza el nivel máximo de confianza, la fe; eso que trasciende a su persona y que inexplicablemente le da la certeza e incluso hacerle sentir bienestar.

Ahora que concluyo el texto creo que la confianza además de ser un valor inherente al ser humano, es también una necesidad de seguridad que permanentemente buscamos satisfacer en nosotros mismos, en otras personas y en aquello que intangiblemente también nos hace creer, la organización.♥



LESLIE GARCÍA NOVAK

LIDERAZGO+EDUCACIÓN+INNOVACIÓN



Su padre, Alejandro García, funda el Centro de Estudios Superiores de Diseño de Monterrey (CEDIM) en 1978, Leslie crece en el negocio viendo el ejemplo de su padre, trabajando, creando y siendo un visionario del diseño y la educación en México.

Haber crecido con un líder de respeto y admiración por la gente, además de contar con un ojo crítico para la estética, impactó su vida y sus gustos, logrando que para Leslie, su papá fuera un ídolo y modelo a seguir. Le dejó múltiples enseñanzas, entre ellas a ser humilde sin importar lo que tienes ni de dónde vienes, sino lo que haces y la trascendencia que esto tiene.

Actualmente Leslie García Novak se desempeña como Directora General de la Universidad que su padre le deja como legado, trabajando siempre con el valor más significativo para ella: la honestidad.

Leslie, ¿cómo te defines?

Soy una mujer soñadora, con ganas de trascender y dejar un legado. Me gusta la honestidad, por ello valoro cuando los demás me dicen lo que piensan y sienten. Hacer las cosas que me gustan me hace sentir viva, me gusta tener un estilo definido, traduciéndolo en lo que hago y aplicando mi sello personal.

¿Cuál hecho te demostró tener la capacidad de ser Directora General de CEDIM?

Fue poco a poco, CEDIM pasaba por un momento difícil y me quedé a cargo del área de finanzas, sin ser esta mi especialidad. Fui subsanando y la confianza en mí fue creciendo. Logré revertir una crisis y pasé a otras áreas, hasta quedarme en Dirección General.

Cuando tienes tanto cariño por lo que haces, todo es mucho más fácil. El positivismo también es un factor importante, cuando vemos que las cosas pueden suceder, eso es lo que atraemos y termina sucediendo.

¿Qué consejo tienes para las mujeres mexicanas?

Que se preparen, la mujer toma rol importante ahora más que nunca, no se trata solo de exigir igualdad, sino de estar preparadas. Estudiar y desarrollar las habilidades que requiera la profesión que elijamos, siempre actualizadas e informadas.

Si decidimos tener una familia y trabajar, el reto más importante es el balance de estas dos cosas. El mundo laboral debe apoyar y dar facilidades, ya que junto con los hombres tenemos en nuestras manos la crianza del futuro.

¿Cuáles son los valores principales para que una mujer sea factor de cambio?

Ser capaz de visualizarse haciendo lo que quiere, confianza en sí misma, actitud y visión positiva, que se convierten en resultados palpables, autocontrol y experiencia, pero sobre todo tener ética en lo que hace. Si las cosas no se logran de una manera adecuada, entonces no valen la pena. ▼



PATRICK JORDAN
Director at
Patrick W. Jordan Ltd.



MBI

Master in Business Innovation

A unique curriculum taught by Ivy League International professors.

Work to develop your own project.

Only one session per month, Friday to Sunday.

Two-year program focused on developing innovative strategies for business of the new global economy.

A key element of the MBI is the line-up of internationally acclaimed experts.

© CEDIM

—Learn More
www.cedim.edu.mx/mbi

—Telephone
(81) 8262 2200
ext. 1388

—Social Networks
[cedimmbi](#)
cedim master in
business innovation



Mobiliario a la medida

¿Gasto o inversión?

El primer pensamiento que viene a la mente de un CFO o un CEO al mencionar la idea de rediseñar las oficinas de la empresa que dirige es: “gasto innecesario”, “gasto secundario” o “un gasto postergable”.

Pensar en mobiliario va más allá de adquirir piezas para sentarse o guardar; una buena decisión incluye el enfoque en las personas, integrar tecnología y diseño que contribuya a actualizar nuestra forma de pensar y cómo proyectar nuestra empresa al futuro. Esta inversión permite inspirar colaboración, productividad y creatividad en diversas formas.

Herman Miller, especialista en diseño e implementación de espacios laborales, desarrolló el concepto Living Office con el que crea espacios a la medida de las empresas, por medio del análisis de sus necesidades, su visión y cultura, estudiando su metodología de trabajo y el espacio actual que ocupan sus empleados.

Basándose en el concepto mencionado, nuestros expertos proporcionan un marco holístico para ayudar a crear, realizar y mejorar continuamente los lugares de trabajo de nuestros clientes.

Conoce todo nuestro portafolio de productos y servicios en el showroom de Monterrey o en nuestra página: www.hermanmiller.com.mx.



Arturo Mota | Director Regional

Resultados en las compañías que han implementado Living Office, de entre los que resaltan:

- **Reducción de costos por atracción y retención de talento:** permite atraer y retener a talento de alto potencial. Un espacio donde los empleados colaboren en un ambiente funcional, es factor decisivo de la permanencia de colaboradores.
- **Ergonomía social:** implica crear un diseño que maximice la conexión social dentro de un edificio. Un área colaborativa facilita a empleados reunirse y compartir ideas.
- **Disminución de ausentismo laboral:** los horarios de trabajo y la poca actividad física resultan en problemas de salud, ocasionando que incapacidades y disminución de productividad.
- **Eficiencia en espacio y presupuesto:** es solo cuestión de analizar los espacios de trabajo. Herman Miller cuenta con tecnología para realizar ese análisis y proponer un diseño a la medida de su organización.



HermanMiller

Monterrey
Parque Corp. Santa Engracia
Av. Ricardo Margáin 575
Torre D Planta Baja 66267
Garza García, NL
☎ +52 (81) 8378 0500
☎ +52 (81) 8378 1446

Ciudad de México
Alfonso Reyes 5
Hipódromo Condesa
México, D.F 06170
☎ +52 (55) 5063 9600
☎ +52 (55) 5063 9610
✉ hmm_mkt@hermanmiller.com

Facebook: [HermanMillerMexico](https://www.facebook.com/HermanMillerMexico)
Twitter: [@HermanMillerMex](https://twitter.com/HermanMillerMex)
Instagram: [hermanmillermexico](https://www.instagram.com/hermanmillermexico)
LinkedIn: [Herman Miller México](https://www.linkedin.com/company/HermanMillerMexico)

cinco

CATERING

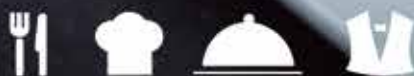

Río Pantepec 805, Col. Valle Oriente, San Pedro Garza García

T. +52 (81) 2315.9265 | (81) 8355.9292

contacto@cincoevents.com

www.cincoevents.com

Creating Strong Foundations

Constructoras

Por Luis Ortiz
Managing Partner en London Consulting Group
luis.ortiz@londoncg.com

La industria de la construcción, siendo uno de los sectores más importantes de la economía de un país, debe constantemente adaptarse a los cambios de mercado. Por tal motivo, no sólo la innovación tecnológica y la utilización de recursos menos perjudiciales para el medio ambiente, son importantes para este tipo de empresas, sino que requieren de mejores métodos de trabajo, supervisión y control que permitan garantizar la rentabilidad de sus proyectos.

La planeación y presupuesto de la obra, la negociación del costo de los materiales, la supervisión a la mano de obra y cumplimiento de los tiempos establecidos, son algunos de los factores clave para asegurar la calidad y rentabilidad esperada.

Adicional, mantener una coordinación efectiva entre los procesos internos y los servicios externos que son necesarios para el cumplimiento del proyecto (Subcontratistas, Permisos del gobierno, Proveedores, Notarios) puede determinar la diferencia entre un proyecto rentable y un proyecto no rentable. ♥

“Los resultados del proyecto han excedido los objetivos iniciales. Algunos de los principales resultados cuantitativos incluyen: reducción del 12% del gasto de estructura organizacional, reducción del 9% de gasto de operación en cuentas “A”, reducción del 8% de los gastos de mantenimiento en desarrollos”.

Germán Ahumada Russek
Presidente Consorcio ARA (México) ROI 20 a 1

Comercial	
Solución <ul style="list-style-type: none"> Definición de objetivos por unidad de negocio y ejecutivo de ventas. Modelo de generación de prospectos. Implementación de CRM. Modelo de coaching y supervisión activa. Modelo de indicadores y gestión diaria. 	Beneficio <ul style="list-style-type: none"> Incremento en ventas y en utilidad bruta. Aumento productividad comercial. Mejora en porcentajes de efectividad y conversión de prospectos. Disminución de venta perdida por falta de seguimiento a prospectos.
Construcción	
Solución <ul style="list-style-type: none"> Modelo de planeación integral y presupuestos de proyectos. Modelo de compras y negociación. Gestión de suministro e inventario de materiales en obra. Herramientas de control de avance de obra. Indicadores y gestión de desviaciones al costo de construcción. 	Beneficio <ul style="list-style-type: none"> Mejora en costo de construcción y rentabilidad de proyectos. Reducción de inventario de materiales de lento y nulo movimiento. Reducción en desviaciones a presupuestos de costo de construcción. Incrementó el cumplimiento de plan de entregas.
Administración	
Solución <ul style="list-style-type: none"> Planes de mantenimientos preventivos y correctivos. Modelo de productividad técnicos de taller. Modelo de reposición de inventario. 	Beneficio <ul style="list-style-type: none"> Incremento en la productividad de equipos, disminuyendo el tiempo de paro. Reducción en costo de mantenimiento de maquinaria y equipos.
Recursos Humanos	
Solución <ul style="list-style-type: none"> Plan Maestro de cada área para definir estructura organizacional. Sistemas de remuneración óptimos. Perfiles y descripciones de puesto. 	Beneficio <ul style="list-style-type: none"> Reducción de costos de nómina. Reducción de rotación de personal.



3 sanilock®

MAMPARAS PARA SANITARIOS
AÑOS CERCA DE TI



www.sanilock.com/app



www.sanilock.com



Catálogo de Códigos QR



Ofrecemos accesorios para baños y para personas con discapacidad.



saniPhone

Llámenos gratis desde su computadora a través de nuestros sitios web sanilock.com/contacto



youtube.com/sanilock



facebook

[/sanilockmamparas](https://facebook.com/sanilockmamparas)



twitter

@sanilock



(81)1808 - 5665



flickr.com/sanilock



[sanilockmamparas](https://skype.com/sanilockmamparas)

Monterrey, N.L.: (81) 8228 - 8300

Fax: (81) 8228 - 8328

México, D.F.: (55) 5560 - 2563

Guadalajara, Jal.: (33) 3616 - 6664

01 800 SANILOCK

01 800 - 830 - 9900

www.sanilock.com

mamparas@sanilock.com



Querer es poder, ¿tú quieres?

Por C.P.C y M.I. José Mario Rizo Rivas

Joven empresario, ¿te sientes abrumado por las responsabilidades de la empresa familiar? El primer paso es checar si tu visión de las cosas te lleva por el rumbo correcto.

A veces sentimos que las circunstancias que nos rodean escapan a nuestro control y por lo tanto no son nuestra responsabilidad, pero ¿te has puesto a pensar que este pensamiento es un poco conformista? Es una manera cómoda de autolimitarnos, sin desarrollar nuestros potenciales y una percepción completamente errónea de la realidad.

¿Quieres romper estos límites? Cambia de actitud, verás cómo todo cambia a tu alrededor.

Elimina estos malos hábitos y lógralo



Miedo. La juventud es el momento ideal de intentar cosas y equivocarnos; nadie es perfecto y los errores no nos definen, si ya te tropezaste con una piedra, levántate y aprende.



Falta de voluntad. ¿En realidad quieres? Tal vez heredaste la empresa familiar y tu desventaja es que no sufriste para construirla; tal vez no estás acostumbrado a lidiar con periodos de escasez o circunstancias hostiles. El que la vida se ponga difícil no quiere decir que sea imposible, ¡sólo hay que salir de nuestra zona de confort y comenzar a vivir!



Falta de responsabilidad. Todos tenemos sueños, metas por alcanzar y objetivos por cumplir; al no estar donde queremos, podemos sentirnos insatisfechos y culpar a los demás, pero ¿y si ajustamos y volvemos a intentarlo, en lugar de repartir culpas?



Amar el status quo. La palabra "cambio" nos motiva a algo nuevo, pero también genera inseguridad y hasta pereza. ¡No lo permitas! Acompáñate de buenos consejeros que te ayuden a ser fiel a tus valores y a hacer siempre un mejor esfuerzo. No des entrada a los saboteadores que solo te recuerdan tropiezos e inseguridades.

Rompe el ciclo; convéncete de que el que quiere cambiar, puede hacerlo. Deja que los consejeros de esencia te acompañen; esfuérzate, comprométete con tu verdad y ten fe, ¡tarde o temprano conseguirás eso que tanto deseas!

Y más que nada, destierra de tu vocabulario ese "quiero y no puedo", con paciencia, perseverancia y apoyo de los tuyos, ¡claro que puedes!♥

CONQUISTADORA®

P_TALKS

www.conquistadora.mx

Río Rosas #298 Local 3 Col. Del Valle
San Pedro Garza García N.L.



ACTUALÍZATE
EN EXCLUSIVA

RAFAEL SERNA

COMPROMETIDO CON
LA SOCIEDAD NEOLONESA

Originario de Monterrey, creador de la Fundación Serna y desde joven involucrado en Organizaciones de la Sociedad Civil, Rafael Serna aún mantiene sus deseos de lograr un cambio en nuestra ciudad y después de un firme paso dentro de la política, donde aprovechó para ayudar a personas de escasos recursos dañadas por desastres naturales, alianzas anti-cáncer infantil y asociaciones pro defensa animal; continúa trabajando en su despacho Solitem, en el cual se desempeña directamente en la iniciativa privada realizando asesoría financiera de proyectos especiales a empresas, Gobiernos estatales y municipales.

El Licenciado en Ciencias Políticas y Administración Pública nos cuenta de sus planes y aprendizajes.



En tu trayectoria como servidor público, ¿cuáles son las principales necesidades que nuestra ciudad sufre?

Definitivamente la falta de atención al ciudadano es lo que nuestra ciudad debe mejorar. Además, los servicios públicos deben ser fundamentales en cualquier administración; una ciudad sucia, llena de baches y con mucho tráfico genera que los regios se depriman y decepcionen más.

¿De qué manera apoyas a los ciudadanos?

A través de movimientos sociales que sean incluyentes e influyentes dentro de nuestra sociedad. El constante contacto con los ciudadanos es esencial para saber qué podemos hacer juntos por nuestra ciudad. Recorrer las calles, platicar con su gente y sentir el ambiente son cosas que solo se pueden percibir andando por nuestra ciudad, no desde la comodidad de una oficina.

¿Cuáles son tus aspiraciones en el ámbito político?

Son las mismas que siempre he tenido, seguir trabajando para mejorar nuestra ciudad. Para mí es un orgullo ser regiomontano, no cambiaría mi ciudad por otra, pero sí mejoraría muchas cosas de la misma. Buscar estar en un lugar donde se pueda tener la verdadera oportunidad para hacer algo por Monterrey, siempre y cuando lo podamos hacer juntos como sociedad.

¿Quién representa tu mayor apoyo para seguir luchando por un mejor país?

Siempre han sido mis seres queridos y el equipo que me acompaña. Mi impulso y motivación al principio, fueron la manera en que mis padres me educaron y mi manera

de ver el mundo. Sin embargo, hoy soy padre de familia y mi mayor impulso y obligación para dejar una mejor ciudad y un mejor país es mi hijo.

Hablando acerca de Fundación Serna, ¿en qué estatus se encuentra actualmente el proyecto de acuerdo a las expectativas que has puesto en él a futuro?

Es un proyecto que se ha ido modificando constantemente, ya que cuando inició fue solo como un proyecto para apoyar una causa en particular, pero por las necesidades que nuestra ciudad presenta y debido al apoyo del equipo que hoy me acompaña es que hemos decidido mantenerla e ir creciendo en nuestras metas.

¿Cuál es la meta máxima que aspiras alcanzar con esta asociación?

Para mí es un sueño, pero lo que me gustaría sería que algún día mi hijo continúe con el trabajo que hoy estamos haciendo, si eso llegase a suceder sería todo un éxito para mí.

¿Qué bases de tu formación personal consideras que han sido fundamentales para lograr este objetivo?

Fortaleza, para continuar trabajando cuando todo parece imposible de realizar; paciencia, para poder esperar el resultado del esfuerzo realizado; tolerancia, para sin importar cuál sea el resultado, aceptar que se dio el máximo en cada acción. La humildad de saber que todos podemos ayudar y que todos necesitamos ayuda, y el orgullo de que cada acción que realices es tu mejor carta de presentación.♥

FEDERICO CLARIOND

Asume presidencia del Clúster de Turismo de Nuevo León

Federico Clariond Domene rindió protesta como Presidente del Clúster de Turismo de Nuevo León en sustitución del Licenciado José Treviño Treviño, quién finalizó su periodo como cabeza de dicho organismo.

El Ingeniero Clariond dio a conocer los ejes de trabajo de su gestión bajo un objetivo muy sencillo, medible y con un gran potencial “que venga más gente, se quede más tiempo y haga más cosas”.

Para alcanzar dicho objetivo, Clariond Domene señaló:

- Elevar la Industria Turística de Nuevo León a Sector Estratégico.
- Participando activamente en la definición y ejecución del Plan Estatal de Turismo con una visión a largo plazo.
- Involucrando a los socios y aliados en cuatro Comités de Trabajo.
- Trabajando con toda la cadena de valor para lograr un proyecto incluyente y organizado.

Domene expresó: “en el Clúster queremos ser la referencia de unión entre Gobierno, academia y empresas para impulsar en conjunto las estrategias que nos lleven a ser un destino más competitivo, mejor coordinado y más atractivo para nuestros visitantes. Queremos identificar las problemáticas que tenemos en común y así trabajar con todos los actores, haciendo lo que nos corresponde para llegar a las soluciones”.

En la ceremonia estuvieron presentes el Contador Público Fernando Turner Dávila, Secretario de Economía y Trabajo de Nuevo León; los Licenciados Gerardo Corona González, Subsecretario de Innovación y Desarrollo Turístico; José Treviño Treviño, Presidente saliente del Clúster de Turismo de Nuevo León y Miguel Cantú González, Subsecretario de Turismo de Nuevo León.



José Treviño, Federico Clariond y Miguel Cantú



Joel Zorrilla, Gonzalo Escamez y Alberto Coindreau



Fernando Turner Dávila

Yo quiero alcanzar **MIS METAS** en el paraíso.



Vive la insuperable experiencia de hacer negocios en un escenario natural impactante. Todo lo que necesitas para alcanzar el éxito, lo encuentras en el Paraíso. Amplios y confortables espacios para cualquier tipo de evento, asistencia personalizada de un profesional equipo de coordinadores y el más funcional Centro de Conferencias de la Riviera Nayarit. Vive una experiencia única que superará tus expectativas.



*Descubre tu
Paraíso.*



Abraham Aguirre

Dedicación y objetivos claros son el camino al éxito

Para ser empresario no se requiere tener posibilidades económicas, sino la capacidad para hacer negocio. Así es como este joven inquieto comenzó desde pequeño a desenvolverse en el mundo de los negocios y su formación familiar lo ayudó en el aprendizaje del valor del trabajo y la honestidad.

Contando con la posibilidad de llevar a cabo sus proyectos, los cuales echó a andar con inteligencia y pasión; ahora esta preparando un proyecto para el sector turístico en el estado de Zacatecas, de donde es natal. En su camino profesional se dedicó a ser una persona integral antes que empresario; se preparó con procesos de *coaching*, impulsándolo a realizar negocios sanos, bien organizados y estructurando cada empresa con sus respectivas áreas.

Es así que hace 6 años, abrió en Guadalajara en sociedad con Carlos Moro, originario de Culiacán; el restaurante de mariscos “La Curva de San Pedro”, el cual es muy reconocido entre los tapatíos.

Durante su experiencia y trayectoria en los negocios culinarios, Abraham resalta que lo que los distingue de la competencia es el estilo peculiar de los platillos, siendo cocina sinaloense, que con su sencillez y tradicionalidad ha logrado conquistar el mercado.

Tiempo después, debido a su curiosidad por conocer la cultura asiática, decidió viajar a China. Asistió a una feria que le sirvió para adquirir diferentes conocimientos sobre sistemas de cadena en cuanto a desarrollo de productos, siéndole útil para emprender su siguiente negocio apoyado de su hermano Héctor Aguirre. Fue en 2011 cuando fundó



la marca ICY Denver, empresa líder en la fabricación, desarrollo y comercialización de producción de prendas de vestir; la cual cuenta con 4 diferentes sectores en el mercado, Casual, Western, Outdoor e Industrial. Posteriormente, Abraham integra a sus otros hermanos Lupita y Alejandro Aguirre al negocio, logrando un crecimiento significativo. Actualmente la marca está presente en 26 estados de la República Mexicana y en países extranjeros, con venta en mayoreo, tienda en línea y próximamente en tiendas departamentales en el país.

Denver cuenta con diferentes tendencias para cada mercado, con el fin de que la tropicalización de sus productos se adapte a las culturas extranjeras y lograr una mayor cobertura de mercado. Debido a la calidad e innovación en sus productos, la marca participa en ferias nacionales e internacionales de moda, marcando tendencias en el mercado mundial.

Para lograr llegar al éxito, comentó que se basó en las tres claves más esenciales: cali-

dad, servicio y competitividad en precio. Nos mencionó que para él, el servicio es la clave que los ha distinguido de la competencia en el mercado, tomando como prioridad la buena atención personalizada a sus clientes.

Igualmente forma parte del restaurante americano Nation, ubicado en Guadalajara, donde ofrecen más de 75 tipos de cervezas y platillos de cocina americana. Recientemente adquirió una empresa llamada Green Tag, dedicada a la venta de uniformes para escuelas privadas y obtuvo una franquicia llamada *Fully Promoted* dedicada a la venta de Uniformes y Promocionales PREMIUM personalizados, presentando su slogan: “*Branded products and marketing services*”.

Como planes a futuro, su principal meta es consolidar la marca ICY Denver en Estados Unidos. El corporativo ya se encuentra en proceso de construcción y participarán en el *World Fashion Week* en París, para presentar sus productos tropicalizados y lograr conquistar a diferentes culturas con sus tendencias.♥



CATO

Líder en venta de sanitarios en México

SANITARIOS | LAVABOS | GABINETES PARA BAÑO | REFACCIONES ORIGINALES | ESPEJOS Y ACCESORIOS | ADHESIVOS Y RECUBRIMIENTOS



Cabinete Gala color nebraska, cubierta de mármol natural oyoaga, lavabo Miró y sanitario de una pieza Sierra.



Antiguo Camino a la Huasteca no. 350 Zona Industrial El Lechugal Santa Catarina N.L. | T. +52 (81) 8262.8899 | servicioalcliente@cato.com.mx | www.cato.com.mx

LIC. MARTHA HERRERA

REGIOMONTANA LÍDER EN EL MUNDO EMPRESARIAL



“Cuando se recibe un premio de esta naturaleza, nos comprometemos aún más. Entonces, ¿cómo puedo impactar más?, ¿cómo puedo seguir innovando en el tema, por ejemplo, de género?, ¿cómo puedo sumar a más mujeres?, ¿cómo puedo incluir la diversidad en nuestras organizaciones en el tema de nuestros procesos de responsabilidad social?, ¿cómo puede este tema incorporarse en más países, en más organizaciones, en nuestro mismo quehacer como empresa en otras latitudes?”



La Directora Corporativa de Responsabilidad Social de Cemex y orgullosa mujer regiomontana, Martha Herrera, se considera activista social y líder en el mundo empresarial. Ella es ExaUDEM y egresada con honores de la primera generación de Licenciatura en Estudios Internacionales de dicha institución. Cuenta con capacidades de comunicación efectiva, colaboración, innovación y enfoque en obtener resultados, destacando en el mundo ejecutivo. Forma parte del equipo de Cemex hace 21 años y a lo largo de su trayectoria ha liderado programas que han beneficiado a más de 11 millones de personas en México.

Herrera reconoce los avances en sostenibilidad de los últimos 15 años de las empresas en México, y comparte que es necesario enfocarse en los negocios, no solo verlo como un tema de imagen.

“No es un tema de filantropía, sino que es un tema de negocio cien por

ciento. Qué estoy haciendo hoy para satisfacer mis necesidades de una manera sostenible, para que en el futuro mi empresa siga existiendo, no acabar con los recursos naturales que necesito para seguir operando, tener empleados talentosos, tener procesos de productividad y ser competitivo”, compartió.

La directiva de Cemex fue distinguida en el marco del Día Internacional de la Mujer, como una de las primeras diez beneficiarias a nivel mundial de los premios a las *Mujeres Líderes* del World Business Council for Sustainable Development (WBCSD) por su trabajo para contribuir con los objetivos de Desarrollo Sostenible de la ONU.

Algunos de los representantes del comité de nominación para los premios mencionados fueron Nestlé, AkzoNobel, EDF, Grupo Santander, ITC, JPMorgan, Kellogg, Basilea, Rotterdam y Estocolmo, Unilever, Vale y Mission2020.♥



ESTE 10
DE MAYO



**Festejamos
a Mamá**

30
CORTES AL
CARBÓN
BARRA DE ENSALADAS
+ NUEVA BARRA DE POSTRES
— un solo precio —

SUC. GARZA
SADA

ÁREA DE NIÑOS | VALET PARKING | SALÓN PRIVADO
T. 12343313

AV. GARZA SADA 3515 COL. CONTRY.
MRPAMPAMONTERREY

SUC. MOLL DEL
VALLE

T. 83350206

CALZ. DEL VALLE 400, MOLL DEL VALLE
MRPAMPAMONTERREY

Clúster automotriz en Nuevo León

Celebra su décimo aniversario

En una ceremonia llevada a cabo en el auditorio de rectoría del ITESM, se dieron cita Verónica Orendain de los Santos, Directora General de Industrias Pesadas y Alta Tecnología de la Secretaría de Economía del Gobierno Federal; David Noel Ramírez, Rector del ITESM y Manuel Montoya, Director del Claut para conmemorar los logros alcanzados en su primera década.

Durante dicho tiempo, Clúster Automotriz han pasado de 12 a 104 socios compuestos por fabricantes de primer nivel de la Industria Automotriz, Instituciones Académicas y Gubernamentales relacionadas con el ramo; que en conjunto han impulsado la integración de la cadena productiva del sector; el desarrollo de proveedores, la sustitución de importaciones y la formación de técnicos especializados.

“La industria de Nuevo León es un referente nacional de integración, como resultado del trabajo conjunto del gobierno estatal, la academia y empresas que a través de la Triple Hélice, han logrado posicionar a la entidad como uno de los centros de proveeduría automotriz más productivos del país,” compartió Fernando Turner Dávila.

Con todos estos logros, el Claut definió cuáles son sus líneas de acción para el periodo de 2016-2018: la integración nacional y local, tecnología de producto, talento humano e industria 4.0. Con esta estrategia buscan seguir impulsando la competitividad y crecimiento del sector automotriz en la región a través de la colaboración, vinculación y sinergias entre Gobierno, academia y empresa.

Después de una felicitación del C.P. Fernando Turner Dávila, Secretario de Economía y Trabajo del Estado de Nuevo León, a nombre del Gobernador del Estado, Ingeniero Jaime Rodríguez Calderón, el evento concluyó con un brindis de honor ante los más de 100 asistentes al evento.





AVANTE

Las mejores llantas...
a los mejores precios



EXTENSA GAMA EN LLANTA DE CAMIÓN !

ZONA ANDINA



RECORRE MÁS CAMINOS REDUCE MÁS TUS COSTOS

CENTROAMÉRICA

Mayoreo Profesional

- ✓ Rentabilidad Garantizada.
- ✓ Suministro Inteligente.
- ✓ Asesoría.
- ✓ La Mejor Garantía.

Llámanos, nos adaptamos
a tus necesidades

01 800-911-1007

www.avantemayoreo.com.mx

• Equipos • Franquicias • Agrícola • Industrial • OTR • Y MÁS...

PRESENTES LOS DÍAS: 24, 25 Y 26 DE MAYO EN CINTERMEX



UBICA TU SUCURSAL MÁS CERCANA

www.avante.com.mx

DIEGO DÍAZ
FRENTE A
CONDOMINIOS
CARMEN ROMANO
8357.8916

BARRAGÁN
M.L BARRAGAN
NO.6710
8332.3866

GUADALUPE
FRENTE A
FARMACIAS
GUADALAJARA
8337.5555

ESCOBEDO
FRENTE A
WALMART
RAUL SALINAS
8307.0003

H. LOBO
FRENTE A
INNOVA
8356.5823

MADERO
A UN COSTADO
DE LA ARENA
MONTERREY
8191.1698

GONZALITOS
A 3 CUADRAS
DEL GIMNASIO
NUEVO LEON
8191.0681

UNITO
PABLO A. DE
LA GARZA
NO. 2371
8354.8798

V. HERMOSA
A 1 CUADRA
DEL REGIO
8333.6607

TOYO TIRES
driven to perform
AV. LINCOLN NO. 5672
COL. PUERTA DE HIERRO
1167.6041

TOYO TIRES
driven to perform
AV. FELIPE BENAVIDES A
ESPALDAS DE PLAZA GALERIAS
1453.0526

WEST LAKE
MIGUEL ALEMÁN NO.1259
COL. NIÑO ARTILLERO A 1
CUADRA DE BERNARDO REYES.
8331.4702

GOODYEAR
AV.EUGENIO GARZA SADA
SUR.5959-B COL.LA CONDESA
A 3 CUADRAS DE PLAZA LAS
VILLAS.
8349.3134

MAXIMILIANO

EL AGUA FINA DE MÉXICO

Fue en un viaje a Silicon Valley en diciembre de 2015 cuando Maximiliano Fernández Zambrano, con tan solo 24 años de edad, decidió arriesgarse y presentar sus propuestas de proyectos a quien estuviera dispuesto a escucharlo. Las oportunidades llegan y fue nada menos que con Dave Martínez, un conferencista y líder tecnológico importante a quien Max describe como un verdadero genio de la zona.

Nada es fácil, y en menos de cinco minutos Dave destruyó todas las propuestas que el regío tenía en mente; un último intento, decidió arriesgarse y presentarle un proyecto que había abandonado hacía un par de años: el agua. Si de algo estaba seguro Max, era que México cuenta con las mejores reservas de agua y tratada de la forma correcta puede competir en calidad a nivel internacional. Fue precisamente esta seguridad lo que hizo que Dave no solo se interesara, sino que le brindara también su apoyo e incluso se asociara al proyecto.

Inician la empresa Maximiliano Ventures y lanzan el agua Maximiliano, nombre sugerido por Dave al entender el motor de su ahora colega: poner el nombre de nuestro país en alto y ayudar a quién pueda. “Somos el legado de todos nuestros ancestros, los míos siempre dejaron su huella en la ciudad, ayudar, hacer algo por los demás, por la ciudad y ahora me toca hacerlo bien. El nombre representa mi misión, vida e historia. Es una empresa social que está enfocada a una estrategia de cómo levantar a México”, contó Fernández Zambrano.

Hablando del primer proyecto de la empresa, nos platicó detalles; es agua alcalina, con un pH de 8.7 y cuenta con todo lo bueno que el cuerpo necesita, convirtiéndola en “El agua fina de México”. Esta empresa está comprometida con el bienestar de las personas, pero también con el medio ambiente. Cumple con las

cuatro erres del reciclaje: Reducir, Reutilizar, Reciclar y Recuperar, algo sumamente importante para el regiomontano.

Fue justamente en el evento Monterrey 2.0 La Industria de Emprendimiento llevado a cabo en el Auditorio San Pedro, donde se realizó el primer lanzamiento de Maximiliano. El suceso está enfocado en ser un punto de encuentro entre el talento, emprendedores, startups, inversionistas y aquellos interesados en transformar el futuro de México con mentes brillantes de Silicon Valley.

Se contó con la presencia de Dave Martínez, Michelle Messina, Remy Arteaga, Eric Osuna, Robert Gomez, Gorette Campbell, Américo Ferrara, Carlos Rocha y el mismo Max como conferencistas; cada uno brindó a los asistentes su valiosa experiencia en su respectivo ámbito. Después de escuchar cada historia, quedó un mensaje claro a todos los presentes: “al emprender no hay fórmulas de éxito, es un mundo de posibilidades donde siempre aprendes algo nuevo de diferentes personas y al final todo vale la pena”.

Agua Maximiliano dio su primer arranque en tierras regias, rodeado de talento y emprendedores, este es el inicio de lo que seguramente será un éxito para Max y nuestro país.

Él nos comparte que la victoria no está en el lanzamiento del producto, sino en el impacto que puede hacer en la gente. “El objetivo de lo que es Maximiliano Ventures es dar oportunidades y herramientas para empezar a vivir, yo te puedo decir que lo logré si ya pude llegar a cambiar una vida”. El agua es la primera rama de lo que este emprendedor tiene planeado, pero siempre bien claro que cualquier futuro proyecto tendrá la visión de impactar de forma positiva a la gente, de cambiar una vida.♥





Arquitectura para llorar

De las vivencias de Pablo A. Ferrara

El sordo estruendo al caer la puerta como enorme lápida, cargó mi piel de angustia. Su eterno eco me cegaba. Mis ojos temerosos se despertaban cautelosos a la diáfana luz que, filtrada por la inalcanzable incisión, flotaba serena revelando los desnudos muros y lo abrumador de esa tumba.

Removido el escombros del muro que la dividió 28 años. Pensó Berlín poder ocultar la herida de su pasado Nazi construyendo un homenaje a la cultura judía, pero el arquitecto judío Libeskind, puso mucha sal en la llaga.

Los angulados volúmenes en chapa de zinc, retan al transeúnte con su brillo y la insolente bravura de exhibir las incontables cicatrices que perforan su piel. Elocuentes tragaluces.

Sin salida evidente en sus fachadas y acceso maliciosamente escondido en el edificio vecino, se vaticina una visita al museo sin final feliz.

Aturdido por la virtual experiencia de exterminio sofocado en una cámara de gas, provocada por esa primera sala, inicié el pesado recorrido por los retorcidos pasillos subterráneos de piso desnivelado.

Enormes salas cuyo vacío denuncia la eliminación de una cultura, cartas que la prohibición impidió que acariciaran al ser amado en la celda vecina, una falsa salida que te obliga a pisotear cientos de caras en lamento, la esperanza muerta en una escalera sin destino, flores brotando de altas urnas de cenizas de multitudes y llanto colectivo empático al brutal genocidio.

La arquitectura verdadera provoca emociones y transmite mensajes atemporales en lenguaje universal. He conversado en mi andar con innumerables seres de piedra. El Museo de la Cultura Judía me contó una historia que tres lustros no han acallado. Claro escucho el sordo estruendo del caer de la puerta en la cámara de la muerte, que me atemoriza del incommensurable dolor que la intolerancia causa en todo lugar y me empuja a evitarla.





Michael Page

Líder mundial en reclutamiento especializado de profesionales para puestos de gerencias senior a direcciones

Aplique a las mejores oportunidades laborales ingresando a www.michaelpage.com.mx

servicioacandidatos@michaelpage.com.mx



Supplier Quality Manager

MONTERREY, NUEVO LEÓN • MXN \$85,000 MENSUALES

Compañía internacional del sector automotriz.

Las principales responsabilidades son:

- Asegurar la calidad de proveedores
- Realizar auditorías de producción a proveedores
- Negociar costos y condiciones comerciales
- Tomar decisiones internas y de proveedores para lograr estándares de calidad
- Colaborar con otras áreas de la compañía

Ingeniería Industrial o carrera afín. Experiencia mínima de 6 años en armadora automotriz, aseguramiento de calidad y desarrollo de proveedores. Inglés fluido escrito y capaz de establecer conversaciones.

Candidatos interesados enviar su CV a través de www.michaelpage.com.mx buscando la referencia GDSY36628. Su CV será analizado por David Santoscoy.

Michael Page
Engineering & Manufacturing

Specialists in Engineering & Manufacturing Recruitment
www.michaelpage.com.mx

Director Comercial

MONTERREY, NUEVO LEÓN • ATRACTIVO PAQUETE DE COMPENSACIONES

Firma transnacional del sector médico.

Las principales responsabilidades son:

- Trabajar estrechamente con representantes de la distribución para promover y vender una amplia y variada línea de productos del giro médico
- Proporcionar capacitación, motivación y supervisión para lograr la máxima venta de productos actuales y nuevos
- Demostrar, vender y mantener en servicio el equipo médico, a los médicos y al personal
- Aumentar las ventas en el territorio desarrollando planes de ventas para oportunidades específicas
- Aprovechar las comunicaciones de marketing para crear una actividad óptima de promoción, publicidad y ferias comerciales para mejorar la visibilidad de la empresa y los productos

Licenciatura. Experiencia de 3 años como Gerente / Director de Desarrollo de Negocios o Comercial. Atención al detalle, comunicación efectiva y orientación a resultados. Indispensable residencia en Monterrey (opción de apoyo en caso de necesitar mudanza). Inglés intermedio.

Candidatos interesados enviar su CV a través de www.michaelpage.com.mx buscando la referencia VYVA34789. Su CV será analizado por Yair Valadez.

Michael Page
Sales & Marketing

Specialists in Sales & Marketing Recruitment
www.michaelpage.com.mx

Gerente de Ventas

MONTERREY, NUEVO LEÓN • ATRACTIVO PAQUETE DE COMPENSACIONES

Compañía mexicana, dedicada a la ingeniería, fabricación y obra industrial para clientes del sector energético privado y gubernamental.

Las principales responsabilidades son:

- Desarrollar relaciones comerciales y oportunidades de negocio en la zona norte del país
- Identificar y enviar a la Dirección General los presupuestos de los clientes para los proyectos de inversión, reparaciones y adquisiciones
- Coordinar la participación en foros y exposiciones
- Presentar propuestas y dar seguimiento
- Determinar con anticipación proyectos de interés para la empresa así como gestionar su participación
- Coordinar el marketing de la empresa incluyendo elaboración de trípticos, presentaciones, material promocional, ferias

Licenciatura. Experiencia de 3 años en ventas del sector energético y 5 años en elaboración de propuestas comerciales. Enfoque al servicio y atención al cliente. Inglés avanzado.

Candidatos interesados enviar su CV a través de www.michaelpage.com.mx buscando la referencia VYVA36263. Su CV será analizado por Yair Valadez.

Michael Page
Sales & Marketing

Specialists in Sales & Marketing Recruitment
www.michaelpage.com.mx

Heat Treat Processor

MONTERREY, NUEVO LEÓN • ATRACTIVO PAQUETE DE COMPENSACIONES

Compañía internacional de la industria metal-mecánica.

Las principales responsabilidades son:

- Desarrollar y evaluar nuevos productos, procesos y sistemas de tratamiento térmico
- Tomar decisiones internas de producción y con proveedores para lograr mejores resultados sobre materiales
- Evaluar métodos y resultados de tratamiento térmico con base en los requerimientos
- Comunicar resultados a clientes y proveedores

Ingeniería en Materiales o carrera afín. Maestría deseable. Experiencia indispensable en el área de ingeniería u operaciones, horas continuas con atmósfera controlada, procesos de tratamiento térmico o pruebas de dureza de materiales. Solución de problemas técnicos y habilidad de trabajo independiente. Inglés indispensable.

Candidatos interesados enviar su CV a través de www.michaelpage.com.mx buscando la referencia GDSY36052. Su CV será analizado por David Santoscoy.

Michael Page
Engineering & Manufacturing

Specialists in Engineering & Manufacturing Recruitment
www.michaelpage.com.mx

Instrumentos anticorrupción del Gobierno Corporativo

Por Ángel Escorcía y Eduardo García

Socio y Gerente de Servicios Legales Corporativos de KPMG en México, respectivamente

asesoria@kpmg.com.mx

www.delineandoestrategias.com

Ante la inminente Ley General de Responsabilidad Administrativa que entrará en vigor a partir del 19 de julio de 2017 y las sanciones administrativas que esta regulación prevé para personas morales con vínculos a entes del sector público que cometan faltas administrativas graves, ha sido evidente la intención del Gobierno Federal de seguir la tendencia internacional de impulsar la implementación de políticas internas que tengan como fin la delimitación de funciones y responsabilidades, el diseño de protocolos para la identificación de riesgos, el establecimiento de sistemas de denuncia (*whistleblowers*) y códigos de integridad entre las empresas del sector privado.

Esta ley establece que las personas morales serán sancionadas cuando un individuo, en su nombre o representación, lleve a cabo actos considerados como faltas administrativas graves en beneficio de dicha persona moral. Sin ahondar sobre qué se considera como una falta grave, es importante no perder de vista que las sanciones previstas varían según el grado de responsabilidad, y pueden consistir en:



Por otro lado, para determinar el grado de responsabilidad de una persona moral, esta legislación dispone que se podrá valorar si dicha persona cuenta con una política de integridad (también conocidas como *Compliance Programs*). La mencionada política debe incluir al menos un manual de organización y procedimientos, un código de conducta publicado y socializado, sistemas adecuados y eficaces de control, vigilancia y auditoría, sistemas de denuncia, sistemas y procesos de entrenamiento y capacitación respecto a las medidas de integridad, políticas de recursos humanos que eviten la contratación de personas que puedan generar un riesgo de integridad y mecanismos que aseguren la transparencia y publicidad de sus intereses.

No obstante lo anterior, las empresas tienen una verdadera oportunidad no solamente para diseñar e implementar políticas internas que les permitan cumplir con los requerimientos legales (*Compliance Management*) y, como consecuencia, mitigar o evitar alguna contingencia legal; sino que además les permitirán proyectarse como una mejor empresa para hacer negocios, al tener una reputación visible de legalidad y una tangible política de cero tolerancia hacia la corrupción.

Asimismo, con base en las reformas similares que otros países ya han implementado, particularmente los Estados miembros de la Organización para la Cooperación y Desarrollo Económicos (OCDE), las empresas deben considerar la implementación de procesos de debida Diligencia Anti-Corrupción (*Anti-Bribery Due Diligence*), no solamente al elegir a sus socios comerciales y proveedores, sino también al implementar fusiones y adquisiciones, para efecto de identificar contingencias actuales, riesgos potenciales y definir las medidas de mitigación aplicables.

Para lograr lo anterior, es necesario contar con un notorio, constante y categórico respaldo por parte del personal directivo de las empresas, quienes mediante su expreso compromiso con la legalidad y una política de cero tolerancia marcarán las pautas a seguir entre todos sus empleados, en particular sus representantes legales y administradores.

Es importante mencionar que si bien la referida ley es aplicable a todas las organizaciones con independencia de su tamaño, su debida observancia implicará un gran reto para las grandes empresas, pues a pesar de que éstas cuentan con los recursos humanos y el capital necesarios para la correcta evaluación de los riesgos, sus estructuras son generalmente de mayor complejidad y hay una escasa proximidad entre los empleados y sus proveedores, quienes a su vez al ser pequeñas y medianas empresas, tendrán sus propias dificultades organizacionales para la implementación de políticas anticorrupción.

Por lo anterior, uno de los mayores desafíos que enfrentarán las empresas será establecer una política de integridad que se adecúe a sus necesidades específicas, que cuente con un enfoque participativo, accesible, de amplia pero estricta aplicabilidad y que, por encima de todo, sea consistente con la legislación aplicable.▼



PROGUARDIAS



Sistemas de Seguridad
Electrónicos



Centro
de Monitoreo



Guardias
de seguridad



Consultoría
e Investigación

“PROFESIONALISMO, ENTREGA Y DEDICACIÓN”

- Monterrey
- Saltillo
- Guadalajara
- Aguascalientes

- Querétaro
- San Luis Potosí
- Tampico
- Veracruz

- México, D.F.
- Chihuahua
- Cd. Juárez
- Hermosillo

- Tijuana
- Culiacán
- Puebla
- Edo. De México

PERMISOS Y CERTIFICACIONES:



Patricio Milmo 105, Col. Deportivo Obispado CP 64040

☎ 8348-7839

✉ contacto@proguardias.com.mx

🌐 www.proguardias.com.mx

📌 [proguardiasoficial](https://www.facebook.com/proguardiasoficial)

ARQUITECTURA FUNCIONAL O PROYECTOS EMBLEMÁTICOS

Por Roberto Solano Pérez
Analista y Estratega Bursátil de Monex Casa de Bolsa
jrsolano@monex.com.mx

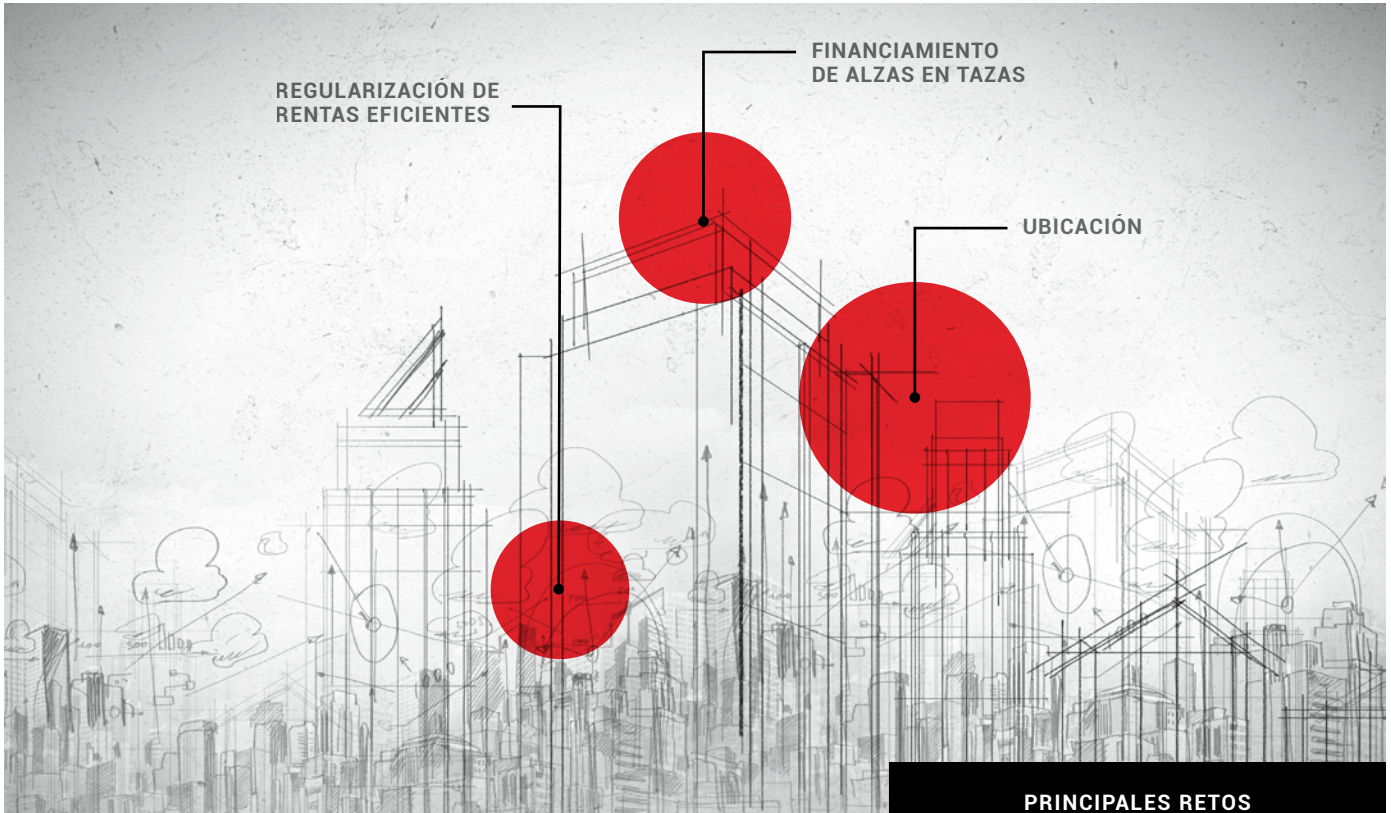

Tomando en cuenta la tendencia observada en las ciudades sobre viviendas verticales respecto a las horizontales, el enfoque de arquitectura ha optado por un modelo funcional de vivienda que implica retos a nivel de espacios, un contexto de un mercado con precios sobrevaluados y diseños prácticos.

Esta tendencia arquitectónica ha dejado en algunos casos los aspectos estéticos, por cubos con acceso a servicios básicos. En general, esta tendencia obedece a que los precios de los departamentos en las ciudades han aumentado entre 12% y 15% de manera anual en los últimos tres años, destacando principalmente inmuebles en la Ciudad de México, Guadalajara y Monterrey.

Si bien los desarrolladores han enfocado sus esfuerzos en este nuevo tipo de proyectos y la demanda creciente exige nuevos espacios, la calidad y el enfoque de ubicación con calidad de servicios queda fuera en muchos casos. Adicional a esta demanda, la nueva tendencia poblacional y de consumo ha cambiado; de un modelo con mayor dimensión, a espacios con criterios básicos de comodidad sin buscar valor patrimonial.

Por el momento, la demanda y oferta de este tipo de edificación se encuentran en un entorno de crecimiento, visualizamos algunos retos que en lugar de mantener esa tendencia hacia un contexto favorable, podría implicar desajustes y consecuencias a futuro.♥

PRINCIPALES RETOS

1. La ubicación correcta con los servicios básicos necesarios, en conjunto con una estrategia adecuada a nivel de insumos que en algunos casos se encuentran en dólares.
2. Regulación de rentas eficientes que permitan evaluar y ajustar los precios a condiciones reales, ya que en algunos casos el aspecto de "moda" influye.
3. Encontrar un acceso al financiamiento de alzas de Tasas, ubicar una vivienda a precio razonable con expectativa de hacerla patrimonio, y presionando a que el mercado actual se regule en beneficio del consumidor.

La conclusión sobre esta arquitectura que en muchos casos podría parecer "desechable" deja por un momento obras emblemáticas, las condiciones de mercado exigen que lejos del negocio, el ser funcional sea el eje central en dichos complejos. Si bien este cambio es inminente, se considera oportuno agregar el tema de sustentabilidad a la arquitectura para un futuro con mayor valor.

ENCUENTRA LAS DIFERENCIAS



Nuestra agilidad puede ser la diferencia
para que tu empresa crezca, exporte y logre
sus objetivos financieros.

BANCA DE EMPRESAS

AGILIDAD PARA QUE EL DINERO TRABAJE

GRUPO FINANCIERO

monex

Monterrey: (81) 8152-8300 y (81) 8133-7700

Estrategia digital para directores de marketing

4 valiosos consejos

Por **Roberto Madero**
CEO de GROU Crecimiento Digital

El objetivo siempre es hacer más con menos dinero, y es difícil defender un presupuesto si no hay datos duros que lo respalden y justifiquen.

Para alinear tu estrategia con las tendencias de marketing digital en 2017, te quiero compartir cuatro consejos que entiendo te ayudarán a justificar tu presupuesto y generar resultados tangibles para la organización.



Invierte en Tecnología

Si aún no estás usando herramientas de automatización de marketing y CRM para tus actividades de lead generation, te tengo malas noticias: tu competencia seguramente sí lo está haciendo.

Las empresas que utilizan software para respaldar su estrategia digital tienen la posibilidad de planear mejor, y ser más eficientes con su tiempo y actividades, al mismo tiempo que justifican con números la inversión en cada una de las actividades de marketing y los resultados que otorgan de acuerdo a diferentes métricas.

Enfócate en la publicidad segmentada

Lo más seguro es que a estas alturas tengas presencia en las principales redes sociales (y si no la tienes, no sé en qué año estás viviendo, pero seguro no en 2017). Sin embargo, aunque tengas presencia en ellas, posiblemente aún no estés explotando completamente los beneficios de la publicidad en estas plataformas.

Facebook, por ejemplo, es una plataforma cada vez más completa para identificar y enfocar tu publicidad a tus buyer personas. Tiene opciones de segmentación que van desde datos demográficos, puestos, industrias, intereses hasta ubicaciones geográficas que los usuarios han visitado, por lo que tus campañas digitales para el 2017 deben incluir estos canales.



Renueva tu sitio web

Los tiempos en los que tu sitio web funcionaba solamente como un folleto digital ya quedaron en el pasado. Necesitas renovar tu sitio web para crear una página responsiva y, sobre todo, optimizada para conversiones.

Tu sitio web es, posiblemente, el elemento más importante de tu marca en estos tiempos y debes asegurarte que no solamente transmita la esencia de tu marca, sino que se convierta en una máquina generadora de leads.

Integra marketing y ventas

La alineación de marketing y ventas es un tema muy popular desde hace tiempo. Los equipos de ventas deben trabajar más de cerca con marketing porque, en el contexto digital, es cada vez más difícil que cada departamento haga el trabajo de conseguir más clientes por su cuenta.

También la tecnología debe estar alineada para lograr una mejor colaboración. Si ya trabajas con un sistema de CRM y Marketing Automation, debes asegurarte de que estén integrados, para que así Ventas sepa quién es un lead, en qué está más interesado y cómo han interactuado con la empresa antes de llamar por teléfono. Por otro lado, Marketing puede entender a profundidad cuáles son los leads que se convirtieron en clientes y por qué, para optimizar el trabajo para atraer a más leads de ese estilo.

Teniendo las herramientas en su lugar, te será mucho más sencillo pelear y justificar el presupuesto, y cumplir con las metas que te propusiste este año.





Innovation
that excites®

NUEVO DISEÑO NUEVAS EXPERIENCIAS X-TRAIL 2018



➤ @grupotoreo
f /GrupoNissanToreo
🌐 grupotoreo.com

FUNDADORES
Av. Fundadores #951
Col. Valle Oriente
San Pedro G.G.
T. (81) 8221-9002

CONTRY
Garza Sada #600
Col. Arroyo Seco
Monterrey N.L.
T. (81) 8221-9004

CHIPINQUE
Vasconcelos #325
Col. Del Valle
San Pedro G.G.
T. (81) 8221-9003



**GRUPO
TOREO®**

PIENSA EN SERVICIO, PIENSA EN TOREO.

Gestión del cambio

¿Por qué nos cuesta tanto cambiar?

Por **Jesús E. Pérez**
Director General de Nóvament

En varias ocasiones, dueños de empresa y directores me platican sobre su frustración al no poder lograr que su equipo de trabajo se ajuste al nuevo rumbo o reglas que el mercado y la industria han fijado. En este tiempo, una organización debe de tener dentro de sus capacidades la habilidad de cambiar efectivamente.

El dueño de una empresa de construcción y comercialización de viviendas, compartió su sentir respecto al haber platicado con los responsables del cambio en la operación para ajustarse a la industria, en el que la venta ahora dependía de cerrar la negociación y no de la escrituración de la casa. El cambio no logrado le costó algunos millones de pesos a la organización.

¿Qué fue lo que pasó? Tenemos que entender que en las organizaciones ya existe una cultura, comportamientos del equipo de trabajo que se han convertido en hábitos. Para entenderlo de manera sencilla es como el hábito de fumar o de hacer ejercicio, dejar cualquiera de estos dos, después hacerlos durante mucho tiempo, nos cuesta y más aún cambiarlo por un hábito nuevo.

Entonces, ¿qué podemos hacer? El modelo más práctico, sencillo y efectivo que se ha implementado es el de John Kotter. Consiste en tener que planear y cumplir con cada uno de los elementos catalizadores del cambio, de lo contrario siempre habrá consecuencias.

Por ejemplo, el dueño de la constructora tenía clara la visión, pero no se capacitó a la fuerza comercial, ni se ajustaron los incentivos y tampoco se generó un plan de acción específico, lo que ocasionó ansiedad, un cambio lento o nulo, siendo un falso arranque, es decir nunca inicio.▼

En conclusión, ¿por qué cuesta tanto el cambio dentro de una organización? Primero debemos entender que cambiar un hábito duele, cuesta y toma tiempo. Segundo, al no planear y no tomar en cuenta todos los elementos mencionados siempre habrá algún problema que nos impida avanzar y lograr el éxito.

Gráfica de matriz del cambio

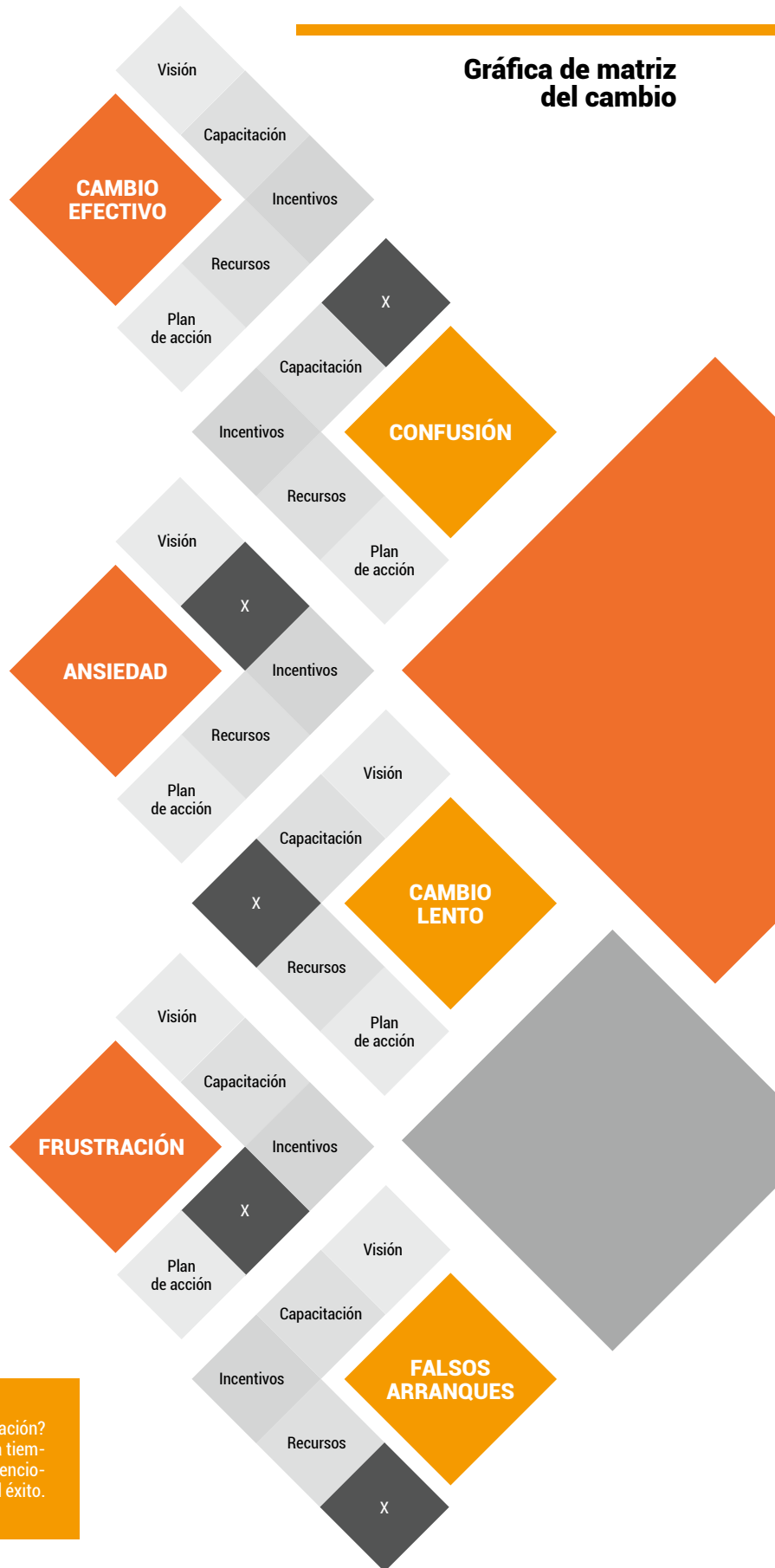



NÓVAMENT

CULTURA ESTRATÉGICA PARA CRECER

"Ahora tenemos claro que no es suficiente contar con una buena estrategia, sino que ésta debe estar alineada a la cultura de la organización."

André Delgado
CEO - Grupo 5

NOVAMENT.COM.MX

 descubre@novament.com.mx  [Nóvament](#)  [Nóvament](#)  [@NovamentMty](#)



DEL ESTRÉS A LA PAZ

Por Patricia Rivera

Los nuevos descubrimientos científicos sobre la neuroplasticidad nos explican cómo funciona el cerebro y lo que podemos hacer para vivir en paz, empatía, compasión y amor.

Tenemos dos áreas básicas del cerebro que funcionan como un subbaja: el tallo cerebral y la corteza cerebral. Cuando una está arriba, la otra está abajo, no podemos tener las dos áreas activas al mismo tiempo.

El cerebro reptiliano es la parte más arcaica y se encuentra en el tallo cerebral. Es el área que se encarga de la supervivencia, de huir o atacar. Se enciende cuando nos sentimos estresados y produce adrenalina o cortisol. Cuando estamos angustiados por pensamientos negativos no es fácil tomar la decisión de tener pensamientos positivos, nos encontramos angustiados, envueltos en situaciones de temor y está ansiedad nos provoca sobrepeso, insomnio, enfermedades e incluso se puede impedir la fecundación.

Para cambiar nuestra percepción lo primero que tenemos que hacer es convencer a nuestro cerebro de que estamos a salvo.

SE RECOMIENDA

- **Hacer una lista de supervivencia**, pensar en las cosas que si tenemos y nos permiten sobrevivir (comida, casa y donde dormir).
- **Comenzar a mover nuestros músculos para que se relajen**, ya que cuando estamos estresados se ponen rígidos y tensos.
- **Distraernos de los pensamientos negativos**, pensar en algo que no existe (crear un animal o un color imaginario).
- **Nuestra respiración es importante**, al estar estresados nuestra respiración es corta, para huir de la sensación de peligro se debe comenzar a respirar profundamente.

Se ha descubierto que a través de la meditación e instalando experiencias positivas en nuestro cerebro podemos desarrollar nuevas neuronas y favorecer el crecimiento de la corteza cerebral y volvernos optimistas, colaborativos y empáticos, teniendo sentimientos de compasión y viviendo en paz.

Para instalar experiencias positivas podemos pensar en una fogata.

- Primero prendemos el fuego, luego traemos leña y finalmente nos acercamos a calentarnos.
- Una experiencia positiva puede ser el salir a caminar (prender fuego),
- Si estamos atentos podemos ver la belleza de los árboles, escuchar el ruido de los pájaros, oler los aromas (traer leña) y finalmente agradecer y disfrutar.
- Cuando nuestra corteza cerebral está encendida podemos dormir bien, descansar, adelgazar y reproducirnos y sobre todo vivir una vida plena de amor y de paz.♥

RECONOCIMIENTOS EMPRESARIALES

MOTIVAR A TUS EMPLEADOS ES IMPULSAR A TU EMPRESA

Reconocimientos empresariales



Monedas



Distintivos empresariales



www.lealtad.com.mx
info@lealtad.com.mx



MOTIVAMOS
EL ÉXITO DE
TU EMPRESA

01 800 831 59 40
(33) 36 55 88 39



Traumatología Deportiva

Los increíbles avances en manejo de lesiones deportivas

El avance de Traumatología Deportiva en la última década ha dado a pasos agigantados. Actualmente podemos hacer diagnósticos más tempranos de lesiones, e incluso antes de que aparezcan síntomas, es posible tratar al paciente con terapia, células madre o en el caso de lesiones mayores con cirugía mínima invasiva.

El daño del cartílago articular que antes condenaba a una persona a requerir una prótesis, ahora mediante técnicas innovadoras puede ser reparado o trasplantado.

Las lesiones de ligamentos y meniscos se reparan con incisiones de menos de un centímetro y en algunos casos, el paciente sale caminando del procedimiento.

CHRISTUS MUGUERZA Hospital Alta Especialidad, cuenta con equipo innovador, además de doctores sub-especializados altamente capacitados para brindar un trato profesional, de calidad en el diagnóstico y tratamiento en este tipo de procedimientos o lesiones, ofrecemos una atención médica oportuna e integral.

Contamos con un equipo de médicos especialistas en Traumatología y Ortopedia como el Doctor Víctor López Valerio, quien es un traumatólogo certificado, cuenta con posgrado en tratamientos biológicos y lesiones deportivas por la Universidad de Barcelona, además de un posgrado en reparación y trasplante de cartílago por la Escuela de Medicina de la Universidad de Harvard.♥

Consultorio: 8336 7424

www.drlopezvalerio.com

¿Qué hacer al momento de la lesión?



Torcedura de tobillo, traumatismo directo, etc.

Lo primero es aplicar hielo e inmovilizar lo mejor posible con lo que tengas a la mano, posteriormente es muy importante una valoración médica para indicar el tratamiento adecuado.



Ataque agudo de lumbago

Aplica calor en la zona afectada y de inmediato acudir al médico para la valoración de la lesión.



Prepara un botiquín para tu entrenamiento

Un botiquín con gasas, desinfectante o alcohol, antiinflamatorios, antibióticos, bolsas de frío instantáneo, protector de ampollas y suturas de papel, puede resultar de mucha ayuda.



Consulta regularmente al médico

Lo ideal es que un traumatólogo o médico del deporte te ayude a crear una rutina que prevenga lesiones musculares, tendinosas y de ligamentos.



FESTEJAMOS EL MES DEL DÍA DE LAS MADRES

 **CHRISTUS
MUGUERZA**
Hospital Alta Especialidad

¡Dale el mejor regalo!

Cuídala como ella cuida de ti.
Aprovecha nuestra promoción de:

\$799

Precio de lista ~~\$1,744~~

en Mamografía Digital y/o
Ultrasonido Digital



¡Haz cita ya!

Centro de Mama:

83993400 Ext. 3416



 **Urgencias: 8399 3453**

 Av. Hidalgo #2525 Pte.
Col. Obispado. Monterrey, N.L.

@ www.muguerzaobispado.com

f [/hospitalmuguerza](https://www.facebook.com/hospitalmuguerza)

Información y Ventas:
☎ 83993400 ext. 3252 y 3620

Precio incluye IVA, Aplican restricciones. Únicamente pacientes externos. No aplica con otras promociones.
Sujeto a cambios sin previo aviso. Válido al mencionar esta promoción. Vigencia 31 de Mayo del 2017.



ABIERTO GNP SEGUROS

Live the game

Después de una semana llena de partidos, este 9 de abril se coronó como campeona Anastasia Pavlyuchenkova. En una final muy reñida, la rusa venció a quien es considerada la mejor del mundo, la alemana Angelique Kerber, con un marcador de 6-4, 2-6 y 6-1. El torneo contó con la inauguración del Estadio GNP Seguros para albergar la novena edición del Abierto.♥



1



2



4

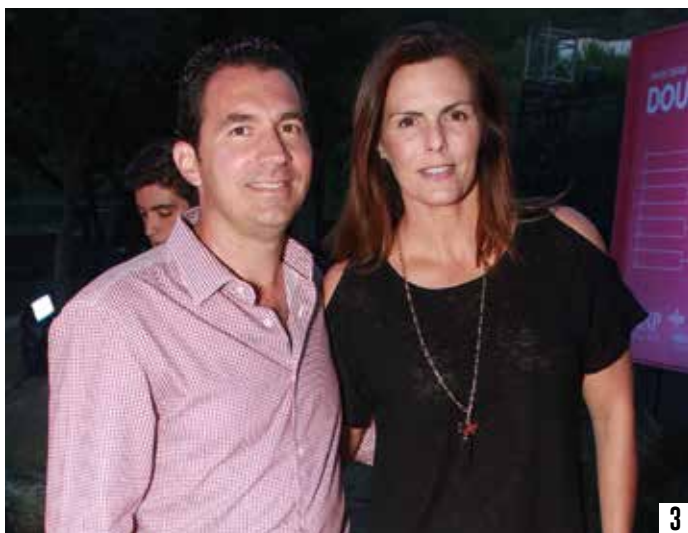

3

- 1. Hernán Garza
- 2. Sofía Garza, María Garza y Alejandra Garza
- 3. Agustín Blanco y Rosa María Oliver de Blanco
- 4. Gonzalo González y Gina Maiz



Escanea el código con tu celular o busca el ID:15596 en playersoflife.com

! Anastasia Pavlyuchenkova consiguió su cuarto título dentro del Abierto Monterrey, convirtiéndose en la jugadora que ha conseguido más triunfos en la historia del torneo.



5. Javier Bustamante, Francisco Santos de Hoyos y Arturo Elizondo 6. Lorenzo Belden, Lorenzo Belden y Maru de los Santos de Belden 7. Alfredo Martínez, Vangy González y Eva Martínez

f t #IMAPLAYER #SOCIALITE



PALACIO DE HIERRO

Noches de Gala 2017

Palacio de Hierro llevo a cabo su evento anual tan esperado: Noches de Gala 2017. Promociones, mensualidades sin intereses, puntos en la Tarjeta Palacio y un cóctel, fueron algunas de las sorpresas que se disfrutaron.♥



1



2



4



3

- 1. Enrique Martínez y Morales y Lili de Martínez
- 2. Alo Flores de González y Lili Flores de Otero
- 3. Dora María Maldonado
- 4. Michelle Siller de Alonso y Daniel Alonso



Escanea el código con tu celular o busca el ID:15551 en playersoflife.com



#IMAPLAYER #SOCIALITE

ARRONIZ

MOTION + PHOTOGRAPHY

FOTOGRAFÍA CORPORATIVA



CONDOMINIOS ALEJANDRÍA



TERMAS DE SAN JOAQUIN



NEW YORK CITY

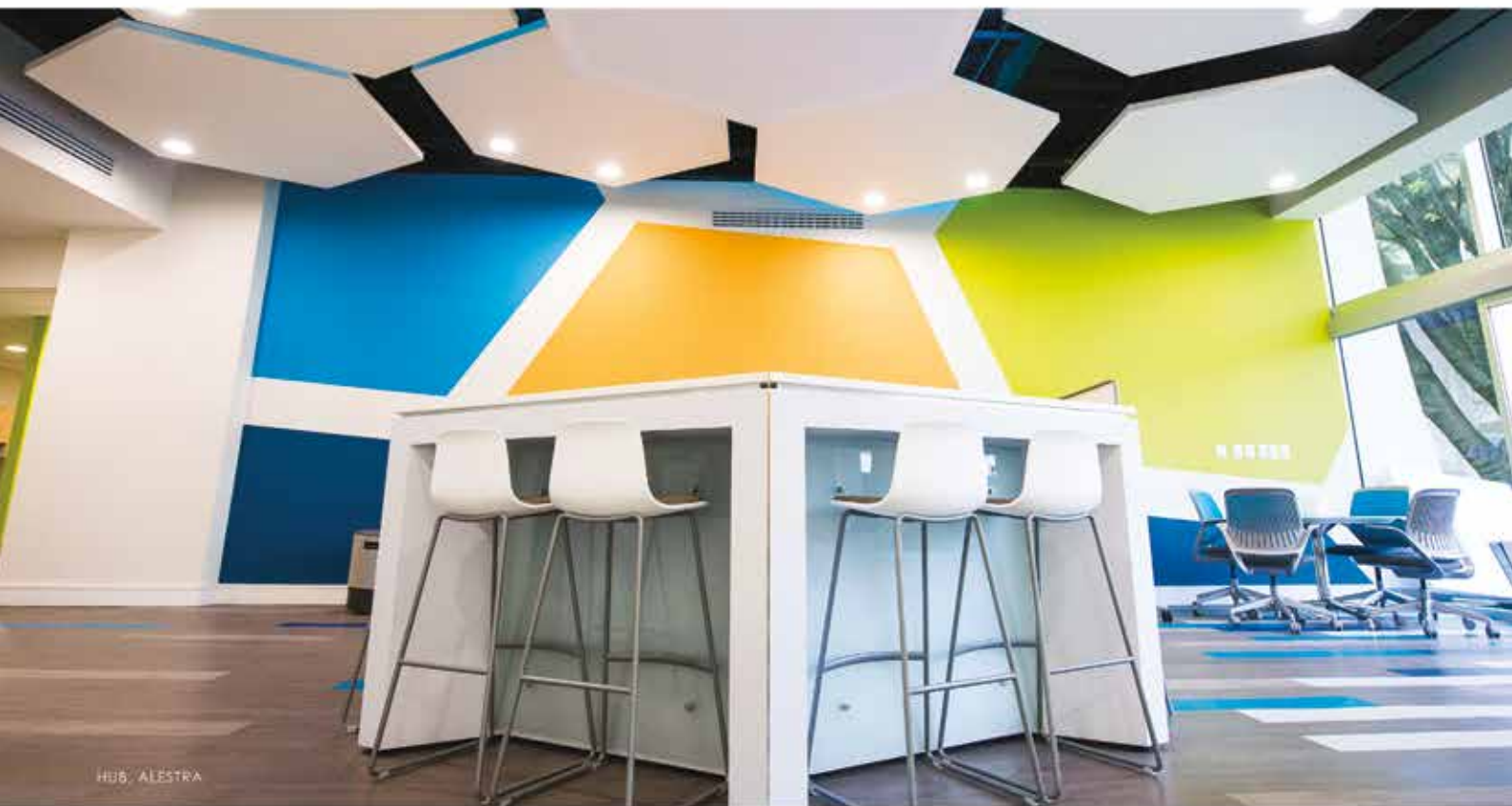

HUB, ALESTRA

MONTERREY, MÉXICO

E-MAIL. admin@arroniz.mx

WEBSITE. www.aroniz.mx

PHONE. 01 (81) 1967.3395



En la ceremonia, conducida por la comentarista Inés Sainz, los jugadores tuvieron un espacio de convivencia y *networking*, donde disfrutaron de una tarde en compañía de amigos.

AMERICAN EXPRESS

Golf Cup Monterrey 2017

Por segunda ocasión se realizó en la Ciudad de Monterrey este gran evento, participaron tarjetahabientes de The Platinum Card® y The Centurion Card® de American Express. Con cientos de *swings* a lo largo de 18 hoyos, el campo de golf de Las Misiones Club Campestre fue sede del torneo.♥



- 1. David Aguirre y Salvador José
- 2. Pepe Domene y Daniel Lambretón
- 3. Guillermo Rodríguez y Alejandro Reynoso
- 4. Jesús Taméz y Alain Duthoy



Escanea el código con tu celular o busca el ID:15562 en playersoflife.com



#IMAPLAYER #SOCIALITE

! La torre cuenta con planeación, seguridad, flexibilidad, amplitud, centro de negocios, comedor de empleados, versatilidad, eficiencia y controles de operación.



APERTURA TORRE BUSINESS HUB

El Centro Corporativo

En una ceremonia donde se dieron cita diferentes invitados, se hizo oficial la inauguración de la Torre Bussines Hub. Un complejo de oficinas que además de tener una ubicación estratégica, cuenta con todas las comodidades y necesidades de un centro corporativo. ♥

1. Luis Martínez, Laura Villalobos de Martínez, José Antonio López, Cristian Joffroy, Keta de Martínez y Eduardo Martínez
2. Adrián Canales y Adriana Ibarra 3. Gerardo Murra, David Martínez y Luis Olivares



Escanea el código con tu celular o busca el ID:15578 en playersoflife.com



#IMAPLAYER #SOCIALITE





BCBGMAXAZRIA

Cocktail Party 2017

En un exclusivo cóctel, BCBG presentó las tendencias para la temporada primavera-verano 2017. En una velada llevada a cabo en Paseo San Pedro la moda fue la protagonista. El característico sello de colores vibrantes y cortes que realzan la figura femenina destacaron la colección. ♡



1



2



4



3

- 1. Amalia Lozano de Maiz
- 2. Charito Ruiz de Vargas, Zere Vives y Andy Benavides de Leal
- 3. Martha de Ruiz e Itziar Iribarren de Morales
- 4. Paulina Zambrano y Rosa María Oliver



Escanea el código con tu celular o busca el ID:15505 en playersoflife.com



#IMAPLAYER

#SOCIALITE

30%
DE DESCUENTO
EN ANUALIDAD



SUPER FITNESS®
MÉXICO



***Aplica ex socias**

***Válido solo en SF Plaza Tanarah**

***Opción a 12 meses sin intereses**

***Aplican restricciones**

Av. Vasconcelos 345
Local 314 al 332
Plaza Tanarah
Col. Santa Engracia

8335-9593 / 94
8335-9343



PREMIO TRAYECTORIAS MONTERREY 2017

Arquitecto Adán Lozano Arrambide

Fue seleccionado por la revista México Design para otorgarle el galardón *Trayectorias Monterrey 2017*. La ceremonia se llevó a cabo en el Museo de Arte Contemporáneo de Monterrey y se contó con la participación del Colegio de Arquitectos de Nuevo León y la Academia Nacional de Arquitectura. Además, se presentó la exposición de los artistas Jeongmoon Choi y Vik Muniz. ♥



1



2



4



3

- 1. Adán Lozano
- 2. Óscar Martínez y Claudia Lozano
- 3. Miguel Garza y Margarita Pérez
- 4. Javier Pacheco, David Villarreal y Gilberto Villarreal



Escanea el código con tu celular o busca el ID:15555 en playersoflife.com



#IMAPLAYER #SOCIALITE



**SOMOS LA CONEXIÓN CREATIVA
ENTRE TU IDEA Y LOS MEDIOS DIGITALES**



PRODUCCIÓN DE VIDEO PARA REDES SOCIALES / COBERTURA DE EVENTOS / PRODUCCIÓN DE TELEVISIÓN

www.si2cmultimedia.com

044.811.185.1671



OPEN HOUSE MONTERREY 2017

Festival Internacional de Arquitectura y Ciudad

Con más de 60 edificios representativos de Nuevo León, el Open House tuvo su tercera edición en Monterrey. Tendrá eventos paralelos como: Open Panel, Open Muro, Open Foto y Open Ideas. El Festival Internacional de Arquitectura y Ciudad busca fomentar la colaboración, inclusión, participación y esparcimiento entre la ciudadanía.♥



1



2



4



3

- 1. Ricardo Marcos y Ricardo Padilla
- 2. Fernando Villanueva y Rodrigo Inclán
- 3. Enrique Motola y Lourdes Salinas
- 4. David Maiz, Alfonso Merlo, María Ángeles Martín y Ricardo Villarreal



Escanea el código con tu celular o busca el ID:15646 en playersoflife.com



#IMAPLAYER #SOCIALITE



CHILCHOTA

El Hogar del Queso



Informes y Ventas

Suc. Vasconcelos ☎ (81) 19 69 40 30
Av. Vasconcelos #51 Pte. Col. del Valle,
San Pedro Garza García, N.L.

www.chilchota.com
f t i ChilchotaMx

Distribuidor Autorizado





PA'L NORTE 2017

Más de 170 mil asistentes

Dos días llenos de música y gran ambiente se vivieron en el Parque Fundidora, en donde miles de asistentes disfrutaron de espectáculos que los pusieron a cantar y bailar con un *line-up* que incluyó a The Killers, Maná, Jason Derulo, Jarabe de Palo, M.I.A. y Oasis, entre muchas otras bandas y artistas reconocidos. ♥



1



2



3



4

1. Alfredo Pérez Salinas, Mauricio Maldonado, Constanancio Villarreal, Leo Villarreal, Arturo Cortés, Beto Santos y Arturo Guzmán
2. Esteban de la Garza, Alexandra Armstrong y Roberto Grajeda
3. Joanna Figueroa de Flores y Jesús Flores
4. Eudelio Garza Mercado, David Garza y Pablo Saiz



Escanea el código con tu celular o busca el ID:15548 en playersoflife.com



#IMAPLAYER #SOCIALITE



Home
Delivery

Reparto a domicilio

♥ Comida ♥ Farmacia ♥ Súper ♥ Otros

deliver

qualitypost ♥
we deliver

Ponemos nuestra pasión
en cada entrega

qualitypost ♥
we deliver

/QualityPost



@_qualitypost



+52 (81) 82 88 90 00



www.qualitypost.com.mx



SAMSUNG

Galaxy S8 | S8+

Unbox your
phone

Paseo de la Reforma, Ciudad de México.

© CPTM / foto: Ricardo Espinosa-ree.

MÉXICO