

GIRLS & GIFTS Los mejores regalos para ellas

IN MOTION Lujo sobre ruedas

www.playersoflife.com

# PLAYERS OF LIFE

BUSINESS & LIFESTYLE

MONTERREY

THE PLAYER BOOK 2015

\$40 MEX \$2.50 US \$3.50 CAN



7 503007 253019 109

ERNESTO  
IBARRA  
HENKEL

INNOVADOR EMPRESARIO

THE  
PLAYER  
BOOK  
2015

telcel  
P.10Y11

Copyright © 2015 / EMWA Joyeros. Todos los derechos reservados.

JOYEROS DESDE 1949

*emwa*®

MATRIZ VALLE 8335 0177 | GALERÍAS 8348 9007 | VALLE ORIENTE 8486 0108  
PASEO SAN PEDRO 8378 5349 AEROPUERTO 1088 8431

MONTERREY | MÉXICO | LEÓN | TOLUCA | GUADALAJARA | CHIHUAHUA  
QUERÉTARO | HERMOSILLO | ACAPULCO | MÉRIDA

[www.emwa.com.mx](http://www.emwa.com.mx)

 [www.facebook.com/emwamx](https://www.facebook.com/emwamx)

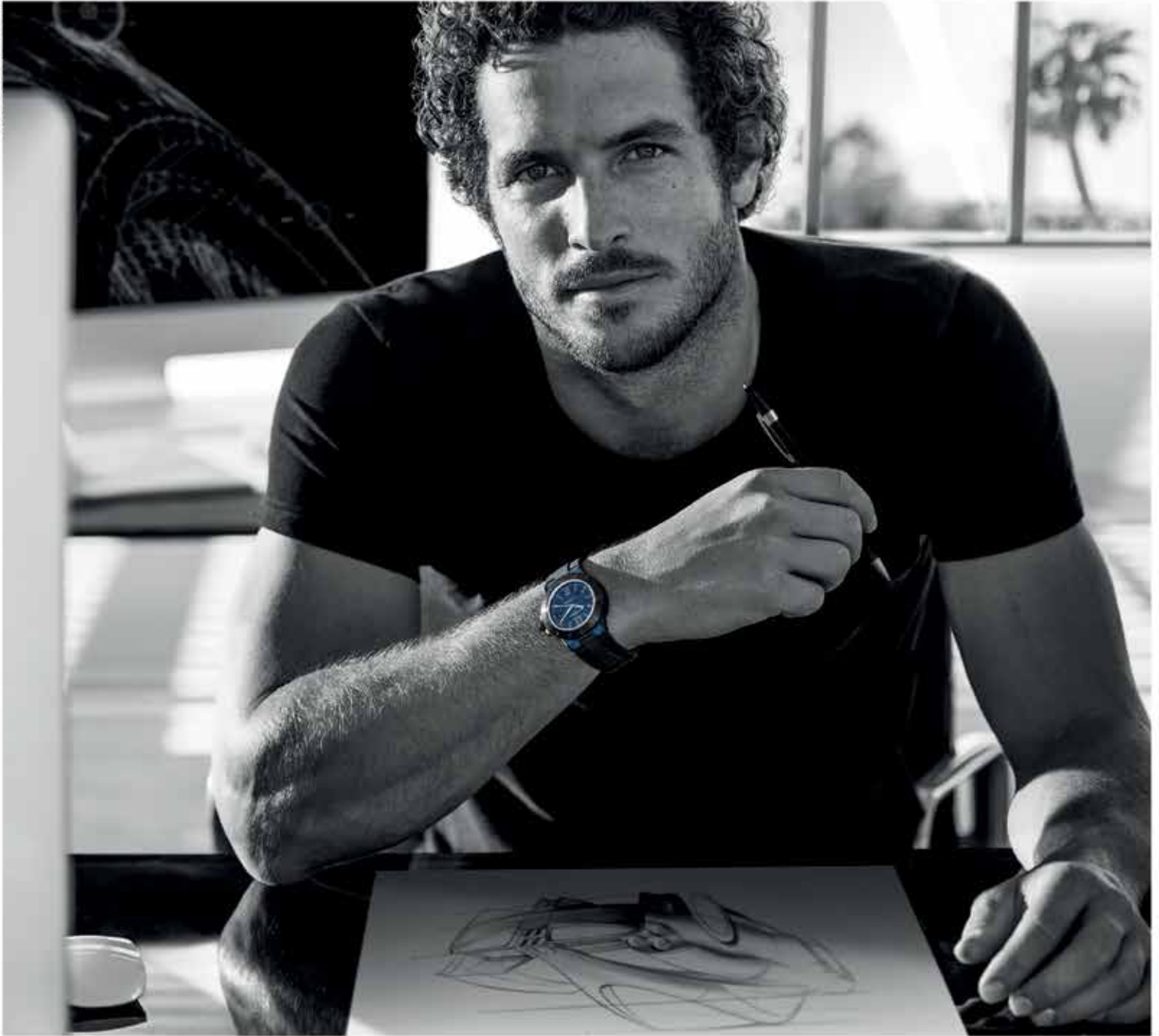

# BVLGARI

ROMA



DIAGONO  
MAGNESIUM

*emwa*<sup>®</sup>

GALERÍAS MONTERREY 8348 90 07 VALLE ORIENTE 8486 01 08  
MATRIZ VALLE 8335 01 77 PASEO SAN PEDRO 8378 53 49  
AEROPUERTO MARIANO ESCOBEDO 1088 84 31 WWW.EMWA.COM.MX



VISÍTANOS EN NUESTRAS TIENDAS  
OUTLET ANÁHUAC, LAS PLAZAS OUTLET MONTERREY,  
SAN PEDRO GALERIAS MONTERREY, FIESTA SAN AGUSTÍN



TOMMY HILFIGER



GARZA MERCADO CAPITAL



EL DESARROLLO Y LA INNOVACIÓN  
ES LO QUE NOS INSPIRA A SEGUIR ADELANTE.

Novotel

01 800 GM CAPITAL  
[www.gmcapital.com.mx](http://www.gmcapital.com.mx)





*Tu oficina aquí* →



25 locations in Monterrey, Mexico, Guadalajara and Tijuana



CONTRATOS  
EN PESOS  
¡VISÍTANOS!



*A place for success*

# telcel Sin Frontera

## Los beneficios de tu Plan en E.U.A. y Canadá como si estuvieras en México\*



Si llamas de México a E.U.A. y Canadá es como una llamada local

Aplica para todos los Planes Telcel

Al viajar a E.U.A. y Canadá, los minutos, mensajes y megas de tu Plan utilízalos como si estuvieras en México



### Crece tu Plan y disfruta de estos beneficios

Actívalo desde tu Telcel al \*111 o desde E.U.A. y Canadá al +52 (55) 25813300



**Telcel es la Red**

\*Servicio disponible para usuarios Telcel que tengan contratado un Plan Tarifario que se encuentre activo y al corriente de pago. Al contratar el servicio adicional Telcel Sin Frontera (I) Los Minutos incluidos en el Plan Tarifario que el usuario tenga contratado podrán ser utilizados: (i) para llamadas dentro de la República Mexicana y de México a Estados Unidos (E.U.A.) y Canadá, (ii) para llamadas dentro de E.U.A. y de E.U.A. a México y Canadá, (iii) para llamadas dentro de Canadá a México y E.U.A. Una vez agotados los Minutos incluidos, se cobrará la tarifa por minuto adicional prevista en el Plan Tarifario contratado. (II) Los Mensajes de Texto (SMS) incluidos en el Plan Tarifario podrán ser utilizados: (i) estando en México para envío de Mensajes de Texto (SMS) a México, Estados Unidos y Canadá, (ii) estando en Estados Unidos para envío de Mensajes de Texto (SMS) con destino a México, Estados Unidos y Canadá, (iii) estando en Canadá para envío de Mensajes de Texto (SMS) con destino a México, Canadá y E.U.A. (III) Los Megabytes (MB) incluidos en el Plan Tarifario podrán ser utilizados estando en México, E.U.A. o Canadá, (i) en E.U.A. y Canadá el consumo de MB por el uso de las redes sociales Facebook\*, Facebook Messenger\*\*, WhatsApp\*\* y Twitter\*\* (siendo estas incluidas sin costo adicional para su uso en México), se deducirán de los MB incluidos en el Plan Tarifario contratado. Ajustados los MB incluidos en el Plan, se aplicará el cobro por Kilobyte (KB) adicional conforme a la tarifa aplicable al Plan Tarifario que el usuario tenga contratado. En el caso de Planes Tarifarios con producto de datos ilimitado, se aplicará la Política de Uso Justo según el Plan Tarifario que tenga contratado para el consumo de datos en E.U.A. y Canadá. Una vez alcanzado el límite de consumo, los consumos de datos estando en E.U.A. o Canadá se cobrarán conforme a la tarifa por KB adicional aplicable al Plan Tarifario. La navegación en Internet en E.U.A. y Canadá dependerá de la capacidad y tecnología ofrecida por el operador extranjero. El servicio Telcel Sin Frontera no es compatible con la navegación en Internet a través del API de BlackBerry. Los minutos, mensajes y datos otorgados por gratificación en la contratación del Plan Tarifario, así como los Pasaportes de Minutos, mensajes o datos para uso en Internet nacional no podrán ser utilizados estando en E.U.A. o Canadá. El costo del servicio es de \$50.00 pesos mensuales y el cobro se realiza de forma recargante hasta que el usuario solicite la cancelación y baja del servicio. El precio publicado incluye IVA del 16%. La cobertura en E.U.A. incluye Puerto Rico e Islas Vírgenes Americanas. Información de Telcel Sin Frontera en [www.telcel.com](http://www.telcel.com), Centros de Atención a Clientes Telcel, en México llamando sin costo al \*111 desde su Telcel o desde E.U.A. al +52 (55) 25813300. Vigencia al 31 de Diciembre de 2015.

# La Mayor Cobertura a Máxima Velocidad



**LG**  
Life's Good  
**telcel 4G**

## LG G4

Cuenta con una cámara trasera de nivel profesional de 16 MP, una cámara frontal de 8 MP, la pantalla es de 5.5" QHD con una sutil curvatura, 3 GB de RAM y 32 GB de memoria interna. Batería de 3000 mAh



**SAMSUNG**  
**telcel 4G**

## Galaxy S6 EDGE +

Pantalla de 5.7" Cámara de 16 Mpx y cámara frontal de 5 Mpx. Disponible en 32, 64 Gb de memoria interna con 4 Gb de memoria RAM. Batería de 3000 mAh



**iPhone**

**telcel 4G**

## iPhone 6 Plus 128 G

Con la Pantalla Multi-Touch más avanzada y un diseño impecable con sistema operativo iOS 8. Cámara trasera de 8 megapíxeles con la que puedes grabar videos en HD. Batería de 2915 mAh

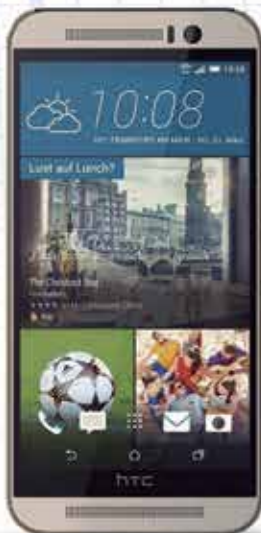

**htc** one M9  
**telcel 4G**

## HTC LTE ONE M9

Diseño metálico con pantalla de 5". Cámara de 20 Mpx y frontal de 4 Mpx. 32 Gb de memoria interna con 3 Gb en RAM. Sistema de sonido Harman /Kardon. Batería 2840 mAh



**SONY**

**telcel 4G**

## Xperia Z3+

Pantalla de 5.2" Cámara trasera de 20.7 MP con captura de video 4K. Secundaria de 5.1 MP. 3 GB de memoria interna. 32 Gb memoria, micro SD hasta 128 GB. Batería 2930 mAh

# telcel 4G LTE

**telcel**

ED. 109  
**PLAYER-  
 BOOK**  
 2015

**PLAYERS**  
BUSINESS & LIFESTYLE **OF LIFE**

MONTERREY

**DIRECTOR EJECUTIVO**

Gabriel Morales e: gabriel.morales@playersoflife.com

**GERENTE COMERCIAL**

Heidi Benavides e: heidi.benavides@playersoflife.com

**EJECUTIVOS COMERCIALES**

Cecilia Vázquez e: cecilia.vazquez@playersoflife.com

Regina Kane e: regina.kane@playersoflife.com

**GERENTE EDITORIAL**

Rocio Castillo e: rocio.castillo@playersoflife.com

**ASISTENTE EDITORIAL**

Frida Ceballos e: frida.cebillos@playersoflife.com

**GERENTE DISEÑO**

Adriana González e: adriana.gonzalez@playersoflife.com

**GERENTE EDITORIAL DIGITAL**

Enrique Maldonado e: enrique.maldonado@playersoflife.com

**GERENTE DISEÑO DIGITAL**

Eduardo Torres e: eduardo.torres@playersoflife.com

**GERENTE MARKETING**

Rodrigo Adán e: rodrigo.adan@playersoflife.com

**ADMINISTRACIÓN**

Sandra Ayala e: sandra.ayala@playersoflife.com

**FOTOGRAFÍA**

Jessica Guerrero

**FOTOGRAFÍA PORTADA**

Dany Garza Photographer

**LOGÍSTICA**

Milton Gaspar



Equipo de PLAYERS of life  
 Monterrey

Vestir bien es un talento que no todos presumen, sin embargo, los medios de comunicación y las redes sociales nos ayudan a mantenernos en orden. Contribuir con tu intención de ser un caballero es uno de nuestros cometidos, lo cual incluye encontrar un estilo propio, estar al día en tecnología, alimentarte bien, degustar un buen vino y sencillamente, disfrutar de la vida.

El atuendo no hace a un hombre, ni un hombre se hace del atuendo, pero como ciudadanos del mundo debemos mostrar una apariencia adecuada, mediante un código de vestimenta y respeto a la imagen, por eso te recomendamos investigar, leer y estar al día acerca de las tendencias.

En la portada de esta edición nos acompaña Ernesto Ibarra Henkel, quien junto a su esposa Liliana Sada de Ibarra, ha llevado en alto el nombre de México con el Tequila y Mezcal Alacrán, una marca que gracias a su calidad, diseño e imagen, se ha colocado al frente del mercado. Adéntrate en una entrevista en que conocerás más de su historia, en una amena charla con PLAYERS of life, acompañada de excelentes imágenes captadas por la lente del estudio Dany Garza Photographer.

Para cerrar el año, deseamos que pases gratos momentos en cada páginas de esta edición especial que con esmero preparamos pensando en ti.

BE YOUR OWN STYLE 24:07

Z ZEGNA



[ZZEGNA.COM](http://ZZEGNA.COM)



## DIRECTORIO CORPORATIVO

### DIRECCIÓN GENERAL

Maurice Collier de la Marliere  
 e: maurice.collier@grupoplayes.com.mx  
 T. @MauriceCollier

Alejandro Martínez Filzola  
 e: alejandro.martinez@grupoplayes.com.mx  
 T. @AlexMtzfil

### EDITORIAL

#### GERENCIA COORDINACIÓN EDITORIAL Y DIGITAL

Victor Blankense  
 e: victor@grupoplayes.com.mx

#### GERENCIA EDITORIAL

Mariana de los Angeles Ramírez  
 e: mariana.ramirez@grupoplayes.com.mx

#### GERENCIA EDITORIAL DIGITAL

Ana Cristina Sánchez  
 e: cristina.sanchez@grupoplayes.com.mx

### DISEÑO

#### GERENCIA DE DISEÑO

Edgar Piña  
 e: edgar.pina@grupoplayes.com.mx

#### ASISTENTE DE DISEÑO

Luis Medrano  
 e: luis.medrano@playersoflife.com

### MARKETING

#### GERENCIA DE MARKETING

Sandra Ortega  
 e: sandra.ortega@grupoplayes.com.mx

### ADMINISTRACIÓN

#### GERENCIA ADMINISTRATIVA

Adriana Martínez  
 e: adriana.martinez@grupoplayes.com.mx

#### SUBGERENCIA ADMINISTRATIVA

Erika Vargas  
 e: erika.vargas@grupoplayes.com.mx

### MEDIOS DIGITALES

#### GERENCIA DE MEDIOS DIGITALES

Iveth Ramos  
 e: iveth.ramos@grupoplayes.com.mx

### COMERCIAL

#### GERENCIA COMERCIAL

Fernando Castro  
 e: fernando.castro@grupoplayes.com.mx

### PLAYERS EN MÉXICO

#### MONTERREY

Tels: (81) 1522 0536 / 37  
 Iza Business Center Plaza 02 Vasconcelos  
 Av. Vasconcelos 150 ote. Col. del Valle  
 San Pedro Garza García, NL

#### CORPORATIVO

Tels: (871) 192 3434  
 (871) 192 4767, (871) 228 0030 / 31  
 Av. Ocampo 24 ote., Col. Centro 27000  
 Torreón, Coahuila

#### LEÓN

Tels: (477) 788 2100  
 Blvd. Calzada de los Héroes 708 La Martinica  
 León, Guanajuato  
 www.am.com.mx

#### GUADALAJARA

Tels: (33) 8000 0610  
 Iza BC Skalia  
 Av. de los Empresarios 135, Col. Puerta de Hierro  
 Zapopan, Jalisco

### REPRESENTACIONES DE VENTAS

#### MÉXICO, DF

Fernando Castro e: fernando.castro@grupoplayes.com.mx  
 Cel. (045) 871 126 0224 y Tel. (55) 5260 0906

#### CANCÚN

Marianne Bahnsen e: marianne@playersoflife.com  
 Cel. (99) 8845 3642

Impreso por:



www.carmonaimpresores.com.mx  
 ventas@carmonaimpresores.com.mx  
 Lada Sin Costo: 01 800 228 2276

PLAYERS of life. Marca Registrada. Año 9 No. 109. Fecha de publicación: 1 de noviembre de 2015. Revista mensual, editada, publicada y distribuida por Grupo PLAYERS. Av. Ocampo 240 ote., Col. Centro, 27000 Torreón, Coahuila, México. Editor responsable: Mariana de los Angeles Ramírez Estrada. Reserva de derechos: 04-2009-192408373300-01. Reserva de título INDALUTOR. 04-2012-053005512000-102. Certificado de Licitud de Título y Contenido: 15531. Título de Registro de Marca: 1005940. Publicación inscrita al Padrón Nacional de Medios Impresos. Impresa en México. Grupo PLAYERS investiga sobre la seriedad de sus anunciantes, pero no se responsabiliza de la publicidad y ofertas relacionadas con los mismos. Cada uno de los colaboradores es responsable directo de la información que facilita para ser publicada. Todas las colaboraciones reciben corrección de estilo. Prohibida su reproducción parcial o total. IMPRESA EN MÉXICO - PRINTED IN MEXICO TODOS LOS DERECHOS RESERVADOS. ALL RIGHTS RESERVED.

www.playersoflife.com



# TODO VUELVE AL CENTRO

Un nuevo punto de partida y un tributo para Monterrey.

**OF** Oficinas

**HO** Hoteles

**CC** Centro de convenciones

**RE** Restaurantes

**CO** Centro comercial

**AE** Auditorio y espectáculos

 (81) 2090.0505

PABELLÓN



# COEDITORES CREW



DANY GARZA  
PHOTOGRAPHER

Desde pequeña ha estado inmersa en la fotografía. Su madre, quien también es fotógrafa, fue su mayor inspiración y por ello siguió sus pasos.

Cuenta con varios estudios y algunas maestrías, se especializó en fotografía en el International Center of Photography de Nueva York y realizó un Master en Fotografía durante dos años en EFTI (Escuela de Fotografía y Centro de Imagen).

Afirma que ser fotógrafa es una de las cosas que la llena y hace feliz: es su pasión. Y nos comparte: "¿Qué pasa cuando estás un poco triste y ves una fotografía de un momento muy feliz? Lo revives y por lo menos sonríes, algunos pueden hasta llorar de felicidad al ver una imagen de un instante especial en su vida. Eso me apasiona: saber que mi trabajo trascenderá, pues las personas pueden atesorar sus fotografías para siempre".

DANIEL ARRONIZ  
ARRONIZ - MOTION + PHOTOGRAPHY

Hace siete años comenzó haciendo fotografía para eventos, aunque desde siempre ha sido un aficionado de producir videoclips, así que por lo mismo decidió dedicarse a esta profesión.

El regiomontano amante de la lente nos comparte que en esta carrera nunca terminas de aprender, pues siempre hay cosas nuevas por hacer y sabe establecer una sinergia entre la fotografía y el video, ya que la primera es la base de la otra.

Actualmente la trayectoria de Daniel Arroniz lo ha llevado a ser un renombrado fotógrafo y productor, con una amplia experiencia a nivel corporativo.



## AGRADECIMIENTO ESPECIAL A DIANA SILLER

Directora de Relaciones Públicas de El Palacio de Hierro Monterrey y su equipo,  
por el apoyo y asesoría recibido.



# GILSA

PISOS Y AZULEJOS

# TOTO®

## NEOREST® 550H

INNOVACIÓN Y  
TECNOLOGÍA JAPONESA

/GILSA

**GILSA.COM**

**MÁRMOL PORCELANATOS CERÁMICOS SANITARIOS LLAVES LAVABOS TINAS MUEBLES Y MÁS**

NUEVA SUCURSAL

**GILSA CALZADA**  
CALZADA DEL VALLE 320  
GARZA GARCÍA, N.L.  
T. 2127-7000  
LUNES A VIERNES DE 9 AM A 8 PM  
SÁBADO DE 9 AM A 7 PM

**Sta. Engracia**  
T. 8133-7000

**Sendero**  
T. 8122-7100  
DOMINGO DE 11 AM A 5 PM

**Escorial**  
T. 8155-3535  
DOMINGO DE 11 AM A 5 PM

**Saltillo**  
T. (844) 454-8001

**Galerías**  
T. 8122-9000

**División Proyectos**  
T. 8122-7023

**San Jerónimo**  
T. 8122-7000  
DOMINGO DE 11 AM A 5 PM

**Envíos a Texas**  
uscontact@gilsa.com



# 20

ERNESTO  
IBARRA  
HENKEL

Fundador del Tradicional Tequila Alacrán

## MATERIAL WORLD

Los gadgets más modernos

52



# 26

IN MOTION

Lo más lujoso en  
automóviles



# 60

ESTILO & GENTLEMAN  
Lo imprescindible para ser un PLAYER

# 40

GIRLS & GIFTS

En esta temporada, lo  
mejor para ella



## RECO MENDA CIONES

**76**  
ALTA  
SASTRERÍA  
Vistiendo a los  
caballeros

**82**  
SPORT  
FASHION  
Novedades en moda  
deportiva

**92**  
ALTA  
RELOJERÍA  
Clásicos y nuevos  
modelos

**100**  
LOFT &  
ARCHITECTURE  
Haciendo lucir el  
interior y exterior de la  
casa u oficina

**110**  
WINES &  
APPETIZERS  
Todo para preparar  
los mejores drinks



# DAMIANI

HANDMADE IN ITALY SINCE 1924



Carranza y Carranza

Emociones que brillan para siempre.

CALZADA DEL VALLE • CENTRITO VALLE • PLAZA FIESTA SAN AGUSTÍN • GALERÍAS VALLE ORIENTE  
GALERÍAS MONTERREY • QUARRY VILLAGE SAN ANTONIO TX  
info@carranzaycarranza.com • www.carranzaycarranza.com • (01 81) 8335.1464

THE EDEN COLLECTION DAMIANI.COM





ERNESTO

# Ibarra Henkel



I N N O V A D O R   E M P R E S A R I O

Junto con la familia de su esposa Liliana Sada, creó su Auténtico Tequila Alacrán, marca que ha alcanzado una relevante presencia nacional e internacional, y continúa en expansión.

---

POR ROCÍO CASTILLO  
FOTOGRAFÍAS POR DANY GARZA PHOTOGRAPHER  
LOCACIÓN HOTEL HABITA MTY  
MAKE UP AND HAIR POR MEL ORNELAS

**S**iempre inquieto y con ganas de desarrollar nuevos proyectos, Ernesto Ibarra Henkel emprende en el ámbito de los licores con el famoso Auténtico Tequila Alacrán. Es una persona alegre, que contagia su buen humor a donde quiera que va; inquieto y con ganas de desarrollar nuevos proyectos, le surgió la idea de crear su propia marca de tequila, proyecto que inició con la familia de su esposa Liliana Sada y un grupo de amigos, y actualmente Tequila Alacrán está por todo el mundo, poniendo el nombre de México en alto, gracias a su iniciativa.

“Al momento de desear emprender algo, se tiene la idea, mas es un poco complicado cómo desarrollarla. Ahora es más claro al ver las botellas de Alacrán. Para cumplir cada uno de los objetivos y procesos se le dedicó tiempo y estudio”, afirmó Ernesto.

Sabiendo que existe competencia, ya que es un gran mercado, los creadores de Tequila Alacrán buscaron ser diferentes, no solo en el original diseño de cada una de sus botellas, sino también en ofrecer sabores únicos. Alacrán siempre se encuentra en busca de nuevas metas para seguir creando una variedad de productos que hagan crecer a la familia.

Los tequilas se elaboran en el pueblo Jesús María, en los Altos de Jalisco, a dos mil 400 metros sobre el nivel del mar. Ahí está ubicada la planta de trabajo y los campos de agave. El Tequila Blanco fue el primer producto que salió al mercado, para su creación se utiliza un proceso de destilación especial llamado *multidestilación*, el cual crea un sabor más suave y amigable al paladar del consumidor, a diferencia de otros que son más duros y aguardentosos.

El Tequila Reposado es consumido por 80% de los mexicanos y lleva un proceso adicional, pues se reposa durante cuatro meses en barricas, adquiriendo unas características amaderadas, por lo que es muy suave y ligero al momento de degustarlo. Otra de las líneas con las que cuenta la marca es el Tequila Cristal, que se añeja por 14 meses en barricas de roble americano para obtener un resultado suave y delicado.

Por otra parte, los mezcales se elaboran en el pueblo San Dionisio Ocotepc, en la Sierra de Oaxaca. En un recorrido por el lugar Ernesto conoció a Don Lucio Morales, tercera generación de expertos mezcaleros, quien compartió su receta y junto con sus hijos trabajan en la creación de dos nuevas opciones. Con esto la empresa busca mostrar a los mexicanos que existen más de 50 va-

riedades con las que se puede crear mezcal. Ser originales, diferentes, atrevidos, retadores y hacer lo contrario a otras marcas del mismo giro, es lo que ha hecho que Auténtico Tequila Alacrán alcance el éxito en sus años de trayectoria.

El diseño de la botella es uno de los diferenciadores que los aventaja en comparación con otros tequilas o mezcales. Elaborada por la empresa regiomontana Vitro en Toluca, con un proceso de pintura horneada, aplicando un tratamiento especial que la hace lucir única y clásica, siendo el primer envase de tequila negro, sin imágenes, logrando reflejar con ello la nueva cultura joven que existe en México.

Su publicidad es más orgánica, creando una relación de amigos con los consumidores. Ernesto Ibarra nos comparte que no utilizan slogan, siendo este otro de los detalles que hace especial al Tequila Alacrán, pues considera que un texto no te dice lo que en realidad es la marca.

El nombre se eligió debido a que el alacrán es reconocido mundialmente y representa con orgullo a nuestro país, en donde afortunadamente el producto está teniendo muy buena aceptación y se encuentra en continua expansión. Al momento Auténtico Tequila Alacrán se vende en Estados Unidos específicamente en Nueva York y Nueva Jersey; en Europa, particularmente en España, siendo el primer mezcal de venta en todas las tiendas de El Corte Inglés, y además tiene presencia en Colombia, Australia, Canadá y Tokio. Precisamente esta expansión es una de las causas que motivan a Ibarra Henkel a seguir creando productos de la mejor calidad.

Para los mexicanos es muy emocionante estar informados sobre el tequila, así que se busca capacitar al consumidor, creando un sentido de

pertenencia y apego por la marca. Aunado a los productos que maneja Auténtico Tequila Alacrán, cuenta con un programa de responsabilidad social para la prevención del cáncer de mama. Cada año se hace cierto número de botellas de color rosa, con un diseño exclusivo para esta causa y se donan 50% de las ganancias a programas que apoyan la cura de la enfermedad.

El empresario nos recomienda disfrutar de sus productos dependiendo del momento, por ejemplo, podemos degustar el mezcal “derecho” o con una sangrita; mientras que el tequila reposado bien frío, acompañado de una buena cerveza.

“Ser originales, diferentes, atrevidos, retadores y hacer lo contrario a otras marcas del mismo giro, es lo que ha hecho que Auténtico Tequila Alacrán alcance el éxito en sus años de trayectoria”











# What's your Brooks Brothers story?

"MY VISIT TO THE  
WHITE HOUSE..."

Tony Goldwyn



*Brooks Brothers*

Every day is an event. We dress you for  
the occasion. Share your Brooks Brothers story  
at [brooksbrothers.com/stories](http://brooksbrothers.com/stories)

#MyBrooksBrothers

THE ORIGINAL AMERICAN BRAND

ANTARA FASHION HALL • PARQUE DELTA • PASEO INTERLOMAS • VÍA SANTA FE • PASEO ARCOS BOSQUES • TOREO PÁRQUE CENTRAL  
LA ISLA • CANCÚN • ANGELÓPOLIS • PUEBLA • PASEO SAN PEDRO • MONTERREY • PLAZA SAN LUIS • SAN LUIS POTOSÍ  
ANTEA • QUERÉTARO • ANDARES • GUADALAJARA



# STILLOW



# MERCEDES-BENZ AMG GT



V8 Biturbo, 4.0 L de 510 hp y 650 Nm



INTERIOR



SISTEMA MULTIMEDIA COMAND ONLINE



VOLANTE AMG PERFORMANCE

**E**l AMG GT de Mercedes-Benz ahora es más aerodinámico y poderoso. Con un altísimo rendimiento alcanza los 310 km/h y su motor V8 Biturbo produce hasta 510 caballos de fuerza en solo 3.8 segundos. Además de ser deportivamente aerodinámico, el AMG GT es totalmente cómodo y seguro, ya que sus frenos de alto rendimiento AMG y sus asientos AMG Performance generan una experiencia completamente inolvidable.



**Velocidad máxima:**  
310 km/h



**Motor:**  
V8 Biturbo, 4.0 L de 510 hp y 650 Nm



**Carrocería:**  
Coupé



**Transmisión:**  
Deportiva de 7 velocidades Speed Shift DCT AMG



**Cilindraje:**  
V8, 8 cilindros



**Potencia:**  
510 hp



**Aceleración de 0-100 km:**  
3.8 segundos



**Precio:**  
Desde \$2'549,000 pesos



DIFERENCIAL AUTOBLOCANTE AMG EN EL EJE TRASERO





## El Nuevo GLC



### Diversión al volante de serie.

Controlador DYNAMIC SELECT en la consola central puede seleccionar cinco programas de conducción desde confortable hasta muy deportivo o individual.



### Head-up-Display

Hace del parabrisas un soporte de información. Las velocidades, las limitaciones de velocidad y otras informaciones se proyectan a la vista del conductor.



### AIR BODY CONTROL

Adapta la suspensión y amortiguación de cada rueda a la situación de conducción para aumentar el confort.

# Lujo es que la gran ciudad te quede chica.

## Mercedes-Benz

The best or nothing.



**CAR ONE**  
GONZALITOS

Mercedes-Benz Gonzalitos  
José Eleuterio González 700  
Tel. (81) 8989 3100

IMÁGENES DE USO ILUSTRATIVO.

# PORSCHE 918 SPYDER



Motor V8 de 4.6 L



MOTOR V8



INTERIOR



RINES DE ALUMINIO DE 20"

Una joya de ingeniería que sirve a la marca para lucirse. Único con alto rendimiento, eficiencia y la más alta tecnología. Es un nuevo súperdeportivo, la última obra maestra de Stuttgart. Cuenta con un motor V8 sobrealimentado de 4.6 litros y produce 887 caballos de potencia máxima, que se consiguen mediante la implantación de tres motores de funcionamiento independiente. Un motor de gasolina de ocho cilindros en V que da 608 caballos de potencia y dos motores eléctricos que suman 285 CV, brindando 887 caballos y acelerando de 0 a 100 km/h en 2.6 segundos.



**Velocidad máxima:**  
345 km/h



**Motor:**  
V8 de 4.6 L



**Carrocería:**  
Targa



**Transmisión:**  
7 velocidades,  
manual



**Cilindraje:**  
6 cilindros



**Potencia:**  
887 hp



**Aceleración de 0-100 km:**  
2.6 segundos



**Precio:**  
Desde \$845,000 dólares



ESQUEMA DEL MOTOR



# BENTLEY CONTINENTAL GT V8 CONVERTIBLE



Twin-Turbocargado V8, 4 L



INTERIORES



TABLERO



EMBLEMA

**E**lujoso Continental GT V8 Convertible goza de personalidad propia. Se trata de un sensacional Gran Turismo descapotable, pero también es un automóvil para todo el año. Para el propietario de este vehículo, uno de los placeres asociados a la conducción de un descapotable consiste en la posibilidad de disfrutar de la sinfonía mecánica del motor V8 en todo el esplendor de su sonido envolvente. Este modelo subraya el estilo de los GT más lujosos con la incorporación de una serie de características de diseño exclusivas y de elementos de marca que no se encuentran en ningún otro automóvil.



**Velocidad máxima:**  
301 km/h



**Motor:**  
Twin-Turbocargado V8, 4 L



**Carrocería:**  
Descapotable



**Transmisión:**  
Automática de 8 velocidades con manual shifting mode



**Emisiones de CO<sub>2</sub>:**  
254 g/km (conducción mixta)



**Potencia:**  
500 bhp / 507 PS / 373kW @ 6,000 rpm



**Aceleración de 0-100 km:**  
5 segundos



**Precio:**  
\$234,725 dólares

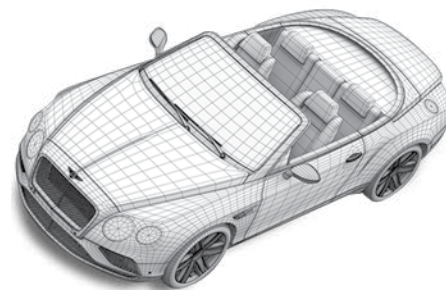

ESTRUCTURA DE DISEÑO

# CADILLAC CTS-V



Supercharged 6.2 L V8 engine



CTS-V TECNOLOGÍA



VENTILATED PERFORMANCE-ORIENTED SEATS



8 SPEED AUTOMATIC TRANSMISSION

Cadillac CTS-V es el auto más potente en 112 años de historia de la marca. Cuenta con un motor V-8 de 6.2 litros supercargado, con tecnología de desactivación de cilindros (Active Fuel Management). El propulsor se acopla a la transmisión automática de ocho velocidades, otorgando una potencia de 640 caballos de fuerza con 630 libras-pie de torque y es capaz de alcanzar una aceleración 0-100 km/h en 3.7 segundos.



**Velocidad máxima:** 320 km/hr



**Motor:** 6.2 L, V8 supercargado



**Transmisión:** Automática de 8 velocidades



**Cilindraje:** 8 cilindros



**Potencia:** 640 hp



**Aceleración de 0-100 km/hr:** 3.7 segundos



**Carrocería:** Acero Avanzado de Alta Resistencia (AHSS)



**Precio:** Desde \$1'890,000 pesos



BREMBO® BRAKES





**DE 0 A 100 EN 3.7 SEGUNDOS  
NOBODY BEATS THE V**



**CTS V 2016**



**RIVERO**

**GOMEZ MORIN**

**Distribuidores Exclusivos**

**AV. GÓMEZ MORÍN #402 COL. VILLAS DE ARAGÓN CP 66273  
SAN PEDRO GARZA GARCÍA, N.L.**

**WWW.GRUPORIVERO.COM**

**TEL. 1257.8888**

# LINCOLN MKZ



Motor V6 Ti-VCT



FAROS LED ADAPTABLES



COMPUTADORA DE VIAJE



TECHO PANÓRAMICO

Se creó adoptando los mejores conceptos de diseño en una dirección radicalmente nueva. Para el Lincoln MKZ, los diseñadores tomaron la noción de “simplicidad elegante” como su punto de partida y llegaron a un sedán de lujo, cuya integración de líneas y curvas es realmente impresionante. Estas claves de diseño se convierten en piezas de arte individuales, como los espejos de pedestal que añaden un toque artístico de elegancia.



**Velocidad máxima:**  
248 km/h



**Motor:**  
V6 Ti-VCT de 3.7 L y 24 válvulas



**Carrocería:**  
Sedán



**Transmisión:**  
SelectShift automática de 6 velocidades con paletas de cambio



**Cilindraje:**  
6 cilindros



**Potencia:**  
300 hp



**Aceleración de 0-100 km:**  
6.7 segundos



**Precio:**  
\$557,100 pesos



TRANSMISIÓN AUTOMÁTICA CON SELECT-SHIFT® SIN PALANCA DE VELOCIDADES





*Sabó* ABRIVAT  
2009  
VINOS DEL SEGRE  
DENOMINACIÓN DE ORIGEN

# Guacamaya

RESTAURANT

Av. Roble 515, Col. Valle del Campestre San Pedro Garza García, NL

Tel. (81)83780303 / (81)8335 92 20

[WWW.laguacamayarestaurant.com.mx](http://WWW.laguacamayarestaurant.com.mx)

Reservaciones

[Opentable.com](http://Opentable.com)

[laguacamaya@intercable.net](mailto:laguacamaya@intercable.net)

# ACURA RLX



Motor V6, SOHC, i-VTEC® V6



FAROS DE LED JEWEL-EYE®



SISTEMA DE ASISTENCIA DE MANEJO ÁGIL



RINES DE ALUMINIO DE 19"

El RLX cuenta con un motor V6, SOHC de seis cilindros con una transmisión automática de seis velocidades con cambios secuenciales, deportivos y paletas de cambios en el volante (Paddle Shifters). Además cuenta Sistema de Audio Ultra-Premium Krell con 14 bocinas que incluyen un subwoofer; el cual produce una experiencia completa e inolvidable. El RLX impone elegancia y exclusividad en el camino, además de ser completamente seguro y aerodinámico.



**Alimentación:**  
Inyección directa



**Motor:**  
V6, SOHC, i-VTEC® + VCM (de aleación de aluminio)



**Carrocería:**  
Estructura con Ingeniería de Compatibilidad Avanzada (ACE®) II



**Transmisión:**  
Automática de 6 velocidades con cambios secuenciales deportivos y paletas de cambios en el volante (Paddle Shifters)



**Cilindraje:**  
6 cilindros



**Potencia:**  
310 hp



**Aceleración:**  
Sistema de aceleración electrónica Drive-by-Wire



**Precio:**  
Desde \$899,000 pesos



ON DEMAND MULTI-USE DISPLAY™



DANY GARZA  
PHOTOGRAPHER



INDEPENDENCIA #125. CENTRO DE SAN PEDRO GARZA GARCÍA. N. L.

(52) (81) 83364051 / (52) (81) 38493866

[WWW.DANYGARZA.COM](http://WWW.DANYGARZA.COM)

# CHEVROLET CAMARO ZL1 CONVERTIBLE



V6 de 3.6 L



INTERIOR



TABLERO



TRANSMISIÓN MANUAL DE 6 VELOCIDADES

El extenso legado de Camaro ZL1 se demuestra en su nombre. Por eso, la versión convertible presenta un diseño que reúne potencia, precisión y control. Se diseñó para manejarse con fuerza, su transmisión automática tiene controles en el volante para pasar cambios rápida y cómodamente. A diferencia de algunos escapes de alto desempeño, el escape dual del motor del Camaro ZL1 permite la máxima ejecución en altas revoluciones, con el característico y emocionante sonido propio de un gran motor; sin los estruendos en el manejo a velocidades medias.



**Velocidad máxima:**  
254 km/h



**Motor:**  
V6 de 3.6 L



**Carrocería:**  
Descaptable



**Transmisión:**  
6 velocidades manuales u 8 automáticas



**Cilindraje:**  
4 cilindros turbo de 2.0 L en 275 hp



**Potencia:**  
335 hp



**Aceleración de 0-100 km:**  
4.2 segundos



**Precio:**  
Desde \$910,200 pesos



AQUITECTURA DEL CAMARO CONVERTIBLE ZL1



# CATO

Línea Premium  
Sanitarios One Piece  
[www.cato.com.mx](http://www.cato.com.mx)



Modelo  
Matador

One Piece  
Sienna



One Piece  
Veneto



One Piece  
Bellini



Sanitarios  
para el Hogar



Sanitarios  
para Negocios



Relaciones  
Originales



Asientos  
y Accesorios

 SANITARIOS  
ECOLÓGICOS

# FIRMEZA



NUEVA LÍNEA  
DE ADHESIVOS Y RECUBRIMIENTOS



Antiguo Camino a la Huasteca no. 350 Zona Industrial El Lechugal Santa Catarina N.L. T. +52 (81) 8262. 8899  
[ventas@cato.com.mx](mailto:ventas@cato.com.mx) | [www.cato.com.mx](http://www.cato.com.mx)



# Girls & Gifts

THE DEFINITIVE  
COLLECTION FOR HER







# HAND BAGS

## UN MUST SIN TEMPORADA

Para ellas no existe un mejor aliado que un bolso. Estamos seguros de que llevan grandes historias, ya que involucran accesorios esenciales que las acompañan en momentos muy personales. Siempre son generadores de incógnitas, captan atención a donde vayan y por supuesto jamás pasan desapercibidos.



Chanel >



Alexander McQueen >



Miu Miu >



Gucci >



Louis Vuitton >



Christian Louboutin >



Burberry >



Chanel >



Prada >



Miu Miu >



Prada >



Louis Vuitton >



Yves Saint Laurent >



Burberry >

# SHOP LIKE NEVER BEFORE

H&M

FOREVER 21

AMERICAN EAGLE  
OUTFITTERS

BANANA REPUBLIC

VINCE  
CAMUTO

STEVE  
MADDEN

AÉROPOSTALE (Sfera)

Cinemex  
*la magia del cine*

SPORT  
CITY  
FITNESS CLUB

A alboa.  
CLUB DEL LINDO CLUB

REAL INN

FALL 2016

GIM

WWW.FASHIONDRIVE.MX  
FASHIONDRIVE

FASHIONDRIVE  
SHOPPING • DINING • ENTERTAINMENT CENTER  
& HOTELS

# JEWELS

## GIRLS BEST FRIENDS

Los accesorios acentúan la personalidad de quien los lleva. La gama de nuestra selección abarca desde elementos que sirven para complementar un *outfit* sobrio hasta el más extravagante.

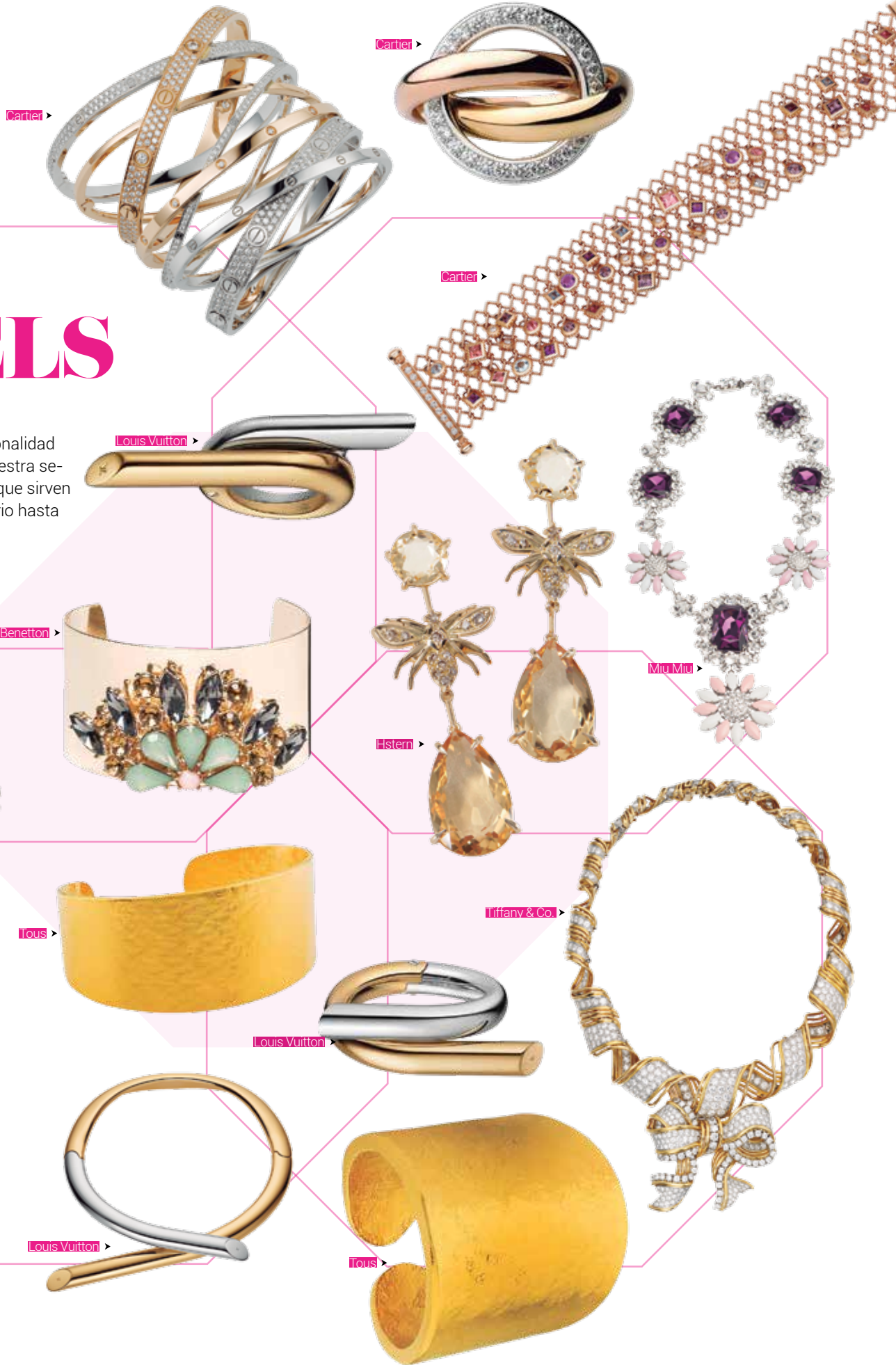

TOUS PRESENTS

# Tender Stories N°2

*Check it out on [Tous.com](http://Tous.com)*



# TOUS

JOYEROS DESDE 1920

Monterrey, Calzada del Valle Oriente, 279 / Plaza Contry, Avda. Alfonso Reyes, 241 / C. G. Plaza Cumbres, Hacienda Peñuelas, 6771, local 1174 P

Barcelona · Athens · Hong Kong · Kuwait · Lisbon · Madrid · Mexico City · Miami · Milan  
Moscow · New York · Paris · Riyadh · Rome · Seoul · Tel Aviv · Tokyo · Toronto · Warsaw

# ZAPATOS

THE BEST THINGS ARE NOT ALWAYS ON TOP

**El protagonista de un *outfit*:** los zapatos. No importa lo que se lleve puesto, en ellas es el detonante de porte y elegancia. Es válido aceptar propuestas diferentes y confiar en los clásicos que roban más que miradas.

< BOSS >



< FERRAGAMO >



< FERRAGAMO >



< BOSS >



< IVY HIGHHEELS >



< CHRISTIAN LOUBOUTIN >



( La prestigiosa marca francesa se ha convertido en el icono de la moda femenina gracias a sus famosas suelas rojas )

< MIMU >



< PRADA >





*La Navidad  
me sienta bien*

paseo  san pedro  
*centro comercial*

 [paseosanpedro.com](http://paseosanpedro.com)

 [paseosanpedro](https://www.facebook.com/paseosanpedro)

 [paseo\\_san\\_pedro](https://twitter.com/paseo_san_pedro)

# ALL ABOUT NAILS

No solo por tener las uñas pintadas quiere decir que están cuidadas. Para que tus manos y tus pies luzcan sanos y atractivos esta primavera, empieza a utilizar estos productos.



Clarisonic  
Pedi Replacement brush head

Sephora  
Instant nail & cuticle care

Sephora  
Step ahead foot smoother





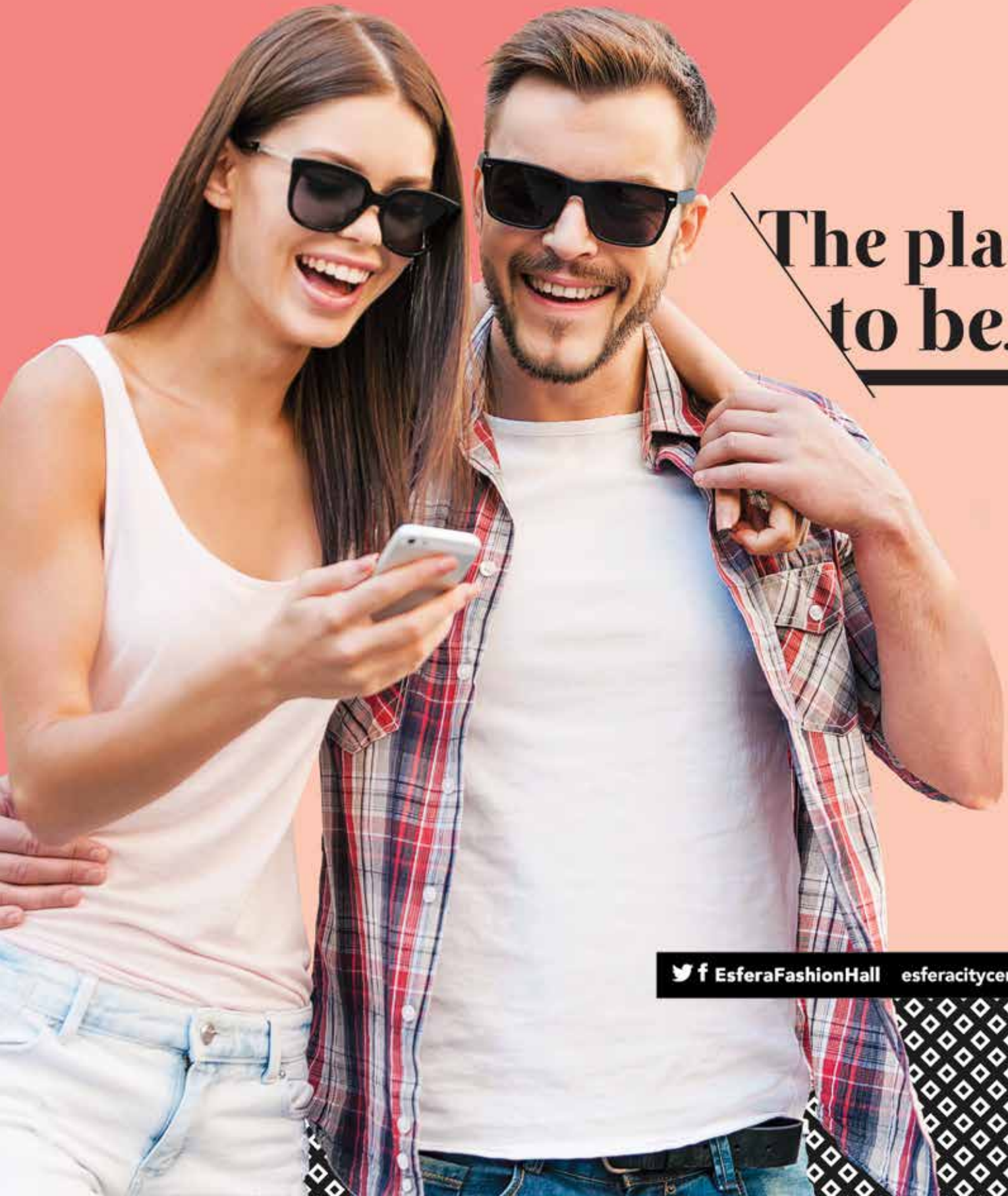

# *FASHION HALL*



**The place  
to be.**

  [EsferaFashionHall](#) [esferacitycenter.com](http://esferacitycenter.com)





Acqua di Parma



Balenciaga



Burberry



Dior



# PERFUMES

## A GUILTY PLEASURE

Las fragancias despiertan uno de los sentidos que están en contacto directo con nuestro cuerpo: el olfato. Madera, flores, cítricos y demás esencias, dejan un destello de energía que crea una conexión que va más allá de un instante.



Gucci



Michael Kors



Marc Jacobs



Kilian



Juicy Couture

www.mirage.mx

TU.....  
**AHORRO**  
 SE REFLEJA  
**AQUÍ** →



# TECNOLOGÍA MAGNUM

## EL LED DE LOS AIRES ACONDICIONADOS

El sistema exclusivo de eficiencia **MAGNUM LED** permite obtener el mayor confort, invirtiendo la mínima cantidad posible de energía.

**MAGNUM LED** le ayuda a ahorrar ya que su bajo consumo energético es igual a 2 focos encendidos.



**MAGNUM INVERTER 24**  
 Equivalente a **2 Focos de 100 W** encendidos 12 horas.

Atributos	LED	MAGNUMLED
Tecnología de 3 <sup>er</sup> Generación	Si	Si
Ahorro / Estabilizado	★	50%
100% Confiable	★	✓
Ahorro Permanente	★	✓
Tecnología Verde	Normal	Máxima
Diseño exclusivo Mirage	★	✓
Certificado con la Máxima Eficiencia Mundial	★	✓

**mirage**<sup>®</sup>  
 TECNOLOGÍA PARA TU CONFORT

\*Tabla comparativa del consumo eléctrico total en habitación a temperatura estable en equipos de 1 TON.



HP PAVILION 15 ▶

◀ ACER CHROMEBOOK CB5

SAMSUNG ATIV ▶  
BOOK 9 PLUS 5

▲ TOSHIBA CHROMEBOOK 2  
CB35 B3330

◀ HP ENVY 17 3D

# LAP- TOPS

## ADVANTAGES OR PORTABILITY

La necesidad de contar con una computadora portátil ha crecido y las nuevas tecnologías ganan adeptos. Gracias a su movilidad, características y precio, son una herramienta catalogada como un *must* en el mundo ejecutivo. Elige la que mejor se adapte a tus requerimientos y capacidad de almacenaje.

ASUS ROG G752 ▶  
NOTEBOOK CUSTOM

APPLE MACBOOK PRO ▶  
WITH RETINA DISPLAY



# Posada

NH Collection Monterrey

# NH MEETINGS

inspire. create. enjoy.



## Déjanos tentarte con...

- Salón por 5 horas
- Menú navideño en tres tiempos
- Botana seca
- Coctelería nacional
- Barra libre de refrescos y café americano
- Tarifas especiales en habitación\*

Precio \$610.00

*Mínimo 50 personas*

José Vasconcelos No. 402 C.P. 66268, N.L.  
T. 8173 1809 Ext.: 512 / 513 / 680 · [nh-collection.com](http://nh-collection.com)



NH COLLECTION  
HOTELS

Precio por persona. Precios incluyen IVA y servicio. Aplican restricciones. Sujeto a disponibilidad. Válido hasta el 31 de diciembre de 2015.



Apple iPad Pro



Microsoft Surface Pro 4

# TABLETS

## The fabulous tools

La tecnología no deja de sorprendernos, pero más allá de lo físico que nos atrae de cada pieza diseñada con toques futuristas, hoy tenemos un sinfín de opciones en el mercado para elegir la mejor tablet que nos acompañe en nuestras citas de negocios, una tarde en familia, al escuchar una nutrida selección de música o sencillamente ver una película.



Lenovo Yoga Tab 3



Asus Zenpad 8



Toshiba Encore 2 Write 10



Samsung Tab S2



#ExtraordinairePerrier

TOMA AGUA

Marcas Registradas usadas bajo licencia de su titular Nestlé Waters M.T., 92130 Issy les Moulineaux, Francia



APPLE IPHONE 6S



SAMSUNG Z3



GOOGLE PIXEL

# CELLPHONES

GET CONNECTED

Más allá de un medio de comunicación, los celulares se han convertido en un elemento esencial del día a día. Llamadas, redes sociales y una agenda personal, es solo lo básico que puede encontrarse en estos dispositivos que atrapan nuestra atención. Conoce las novedades presentadas por las empresas de tecnología más relevantes a nivel global.



HTC ONE M9



NOKIA LUMIA 635



ASUS ZENFONE ZOOM



MOTOROLA NEXUS 6





**LEVANT**  
DINASTÍA

VIVE CON ESTILO

90% VENDIDO

DEPARTAMENTOS DESDE  
**\$3,300,000.00** MXN

**ENTREGA INMEDIATA**

T. 8625 9610

**f LEVANT LEVANT.MX**



PROL. PUERTA DEL SOL NORTE NO. 205.  
FRACC. RESIDENCIAL DINASTÍA 3ER SECTOR. MONTERREY, N.L.

**INSAR** **Gava Capital**



**LEVANT**  
DINASTÍA

VIVE Y TRABAJA  
A UN SOLO PASO

**OFICINAS EN PREVENTA**

T. 8625 9610

**f LEVANT OFICINAS**  
LEVANT.MX





Asus Zenwatch 2  
Gunmetal Metallic

Beats by Dr Dre Solo2  
Wireless



Yuneec Typhoon 4k



# GADGETS

## My new toy

Haz que tu día sea más placentero con estos atractivos **gadgets**. Desde música hasta fotografía, pasando por relojería y series de televisión, en la actualidad todo se relaciona con la tecnología, por ello te presentamos estos productos que serán tu regalo ideal para esta temporada.



Samsung Gear S2



Samsung Gear VR



Apple Hermes  
DoubleTour Hero



Apple TV

La máxima seguridad en cada movimiento, lo protegen en cada centímetro de una escalada...



Mensajería Platinum

...con nuestros procesos y controles, logramos que nuestras entregas sean 100% seguras.

  
**QualityPost**  
Smart Logistics  
Nuestra entrega es total®

Síguenos en



ESTILO & GENTLEMAN

*Written by:*  
José Alejandro Antunes  
Rocío Castillo  
Benito Arguijo

---

*Graphic Art:*  
Dany Garza Photographer  
Adrián Ramírez



Súeter  
**Tommy Hilfiger**  
Camisa  
**Brooks Brothers**  
Pantalón  
**Hugo Boss**

---



ROYAL SERVICE

El sol. El Spa. Una cena. Disfrutar. Respirar. Sumérgase en la auténtica elegancia y el servicio más personalizado. Cortesía de Royal Service de Paradisus. Un enclave exclusivamente para adultos en el concepto todo-incluido más lujoso del mundo.

### The Pure Freedom to Just Be

Un lujoso lounge VIP exclusivo para huéspedes de Royal Service • Servicio de mayordomo personal • Lujosas Suites • Detalles personalizados • Piscina y área de playa privadas con camas balinesas y servicio de Concierge • Desayuno y almuerzo a la carta en un restaurante exclusivo Royal Service • Menú de almohadas personalizado • Reservas preferentes • Preparación del jacuzzi en la habitación • Servicio de telefonía móvil gratuito con llamadas locales ilimitadas.

Para reservas contacte a su agente de viajes, 01800.901.7100 o visite [PARADISUS.COM](http://PARADISUS.COM)



COSTA RICA (2016)

CUBA

MÉXICO

REPÚBLICA DOMINICANA

Melia Hotels International Brand





Chaleco y camisa  
**Adolfo Dominguez**  
 Pantalón  
**Hugo Boss**





Mochomos es cocina de autor creada por el chef Alfonso Lira Valenzuela, originario del estado de Sonora.

Una experiencia culinaria con sabor original, un vino seleccionado para abrir tu paladar, y tus ganas y grandes motivos para venir; todo abrazado por el mejor servicio de la ciudad.

Una nueva experiencia que Monterrey debe conocer.



*mochomos*

RIQUEZA SONORENSE

Metropolitan Center Lázaro Cárdenas 2000 RSVP. (81) 8647.0160  
instagram / @mochomosmtty facebook/ Mochomos Monterrey

Traje

**Hugo Boss**

Camisa

**Calvin Klein**

Corbata

**Adolfo Dominguez**

Moño y pañuelo

**Brummell**

menswear boutique





BRÜMMELL  
MENSWEAR BOUTIQUE

Río Rosas #385 Local 9  
Plaza Hudson Col. del Valle, SPGG  
Tel. 1492-9075

brummellmenswear@gmail.com   
brummell\_menswear   
brummell menswear boutique 

# MEN'S HAIR-STYLE

## TRENDS 2015

Para los hombres no es tan fácil adaptarse a las nuevas tendencias, pero hay quienes gustan de mantenerse con un look moderno y *fashion*, así que te mostramos algunos cortes de cabello que están de moda en esta temporada.

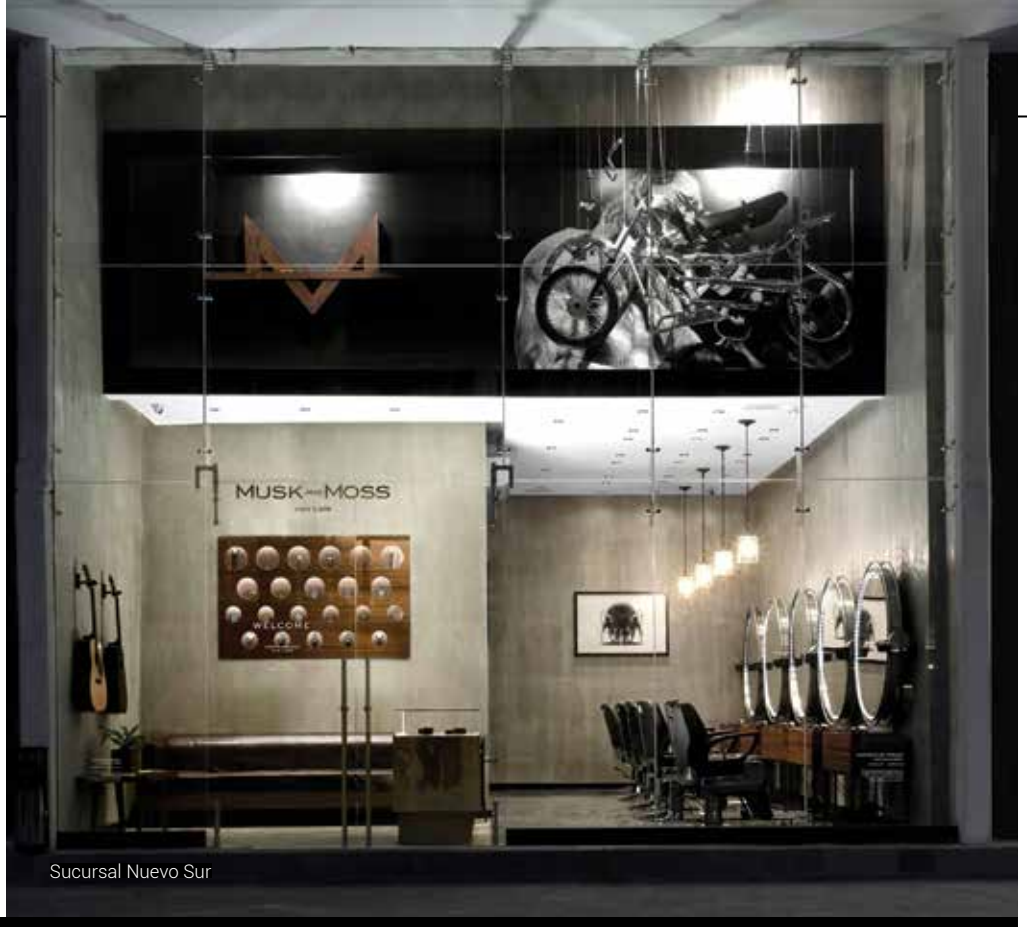

Sucursal Nuevo Sur



**GEORGE CLOONEY**

ESTILO AÑOS 50,  
MUY MODERNO

*Tener canas no debe ser un problema, al contrario, sácales provecho y luce como el famoso actor de Hollywood. Un partido por un lado y barba perfectamente arreglada hará que te veas muy elegante.*



**RYAN GOSLING**

CORTO  
Y JUVENIL

*El corte del joven actor estadounidense te lucirá espectacular, ya que nunca pasa de moda. Corto por los lados con un mini tupé, te va a favorecer para peinarlo hacia atrás o con partido por un lado.*

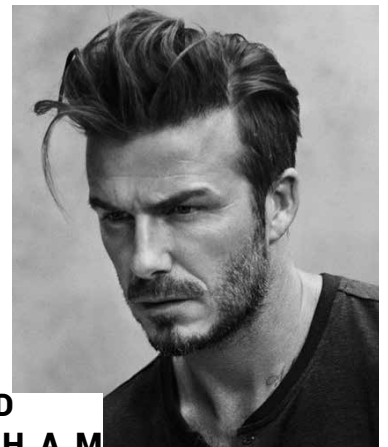

**DAVID BECKHAM**

ELEGANTE  
Y CLÁSICO

*Este look es multifacético, ya que te puede hacer lucir elegante o a la vez informal. El futbolista británico se ha caracterizado por usar este corte de cabello y verdaderamente es una sensación.*

C O N T A C T O



Paseo Almenares  
(Sendero)  
☎ 2139-2285

Nuevo Sur  
☎ 2165-7040  
Colorines  
☎ 2086-7778

Valle Alto  
☎ 8104-0275  
Humberto Lobo  
☎ 8336-7588

Plaza Fiesta Anáhuac  
☎ 2139-2069  
Sienna  
☎ 8486-0467

PRÓXIMAS SUCURSALES  
TERRANOVA, ESFERA CITY, AVANTA GARDENS, GÓMEZ MORÍN, PABELLÓN M, PASEO LA FE Y VÍA CORDILLERA



# MUSK AND MOSS

MEN'S SPA



USE A COMB  
For optimized  
results



SHORT  
on the sides  
and back



SHAVING CREAM  
For extra care  
Apply 1/4 inch

P. FIESTA ANÁHUAC  
T. 2139-2069

NUEVO SUR  
T. 2165-7040

PASEO ALMENARES  
T. 2139-2285

VALLE ALTO  
T. 8104-0275

COLORINES  
T. 2086-7778

P. SIENNA  
T. 8486-0467

**Próximamente:** Cumbres, Terranova, Esfera City, Avanta Gardens,  
Gómez Morán, Pabellón M, Paseo la Fe y Vía Cordillera.



1



2



3



4



5

# SUNGLASSES

## ART OF SIGHT

Llevar unos buenos lentes tiene varias finalidades: protegernos de los rayos del sol, las dañinas radiaciones UV y aunque muchos lo nieguen, completar el **look** perfecto. Los lentes de sol son un complemento de moda, así que elige una opción acorde a tu rostro y recuerda usarlos en el momento necesario.



6



7



8

1. CARRERA BY JIMMY CHOO 2,5. SALVATORE FERRAGAMO 3,4. GUCCI 6. DIOR HOMME 7,8. TOM FORD

TOMAHAWK ORGÁNICO

*De placer o de negocios*



RESERVA AL: (81)1477-1833 Y 34  
Roble 545, Valle del Campestre, San Pedro

[www.tresw.mx](http://www.tresw.mx)



**TRES**  
  
RESTAURANTE



# MY BEST SHOES

STEP BY STEP

Es indiscutible que para las mujeres el tema de los zapatos es una prioridad, pero nosotros no estamos fuera de juego y debemos aceptar el gusto que tenemos por comprar un buen par. Conforme pasa el tiempo la moda masculina gana terreno y los estilos se multiplican. Cuando escojas unos que te llenan el ojo, pon demasiada atención en los cortes, colores, texturas y materiales, recuerda que la variedad es inagotable.



*Porter House*



Ave. Constitución #1475 Pte. C.P. 64000, Monterrey, Nuevo León

Reservaciones: T. (0181) 83424802 / 83404848

/antonio1ero

eventosantonioprimer@live.com.mx





▲ SALVATORE FERRAGAMO



◀ LOUIS VUITTON



BOSS ▼

# CARRY ON

## HERRAMIENTA INDISPENSABLE

El maletín es un elemento que no puede faltar en la vida ejecutiva. Sirve para transportar desde la laptop, el iPad, los folders del próximo proyecto que vamos a presentar o sencillamente la papelería del día a día. Elige un diseño elegante, que no sea tan llamativo, pero que mantenga una línea apropiada con tu estilo de vestir.



▲ BRUNELLO CUCINELLI



ZEGNA ▼



◀ ARMANI

Monterrey: (81) 8152-8300 y (81) 8133-7700

## SOMOS MUCHO MÁS QUE DIVISAS

DERIVADOS

CRÉDITO EMPRESARIAL

CUENTA DIGITAL  
MULTIDIVISAS

BANCA ELECTRÓNICA

CASH MANAGEMENT

INVERSIONES

**BANCA DE EMPRESAS**

AGILIDAD PARA QUE EL DINERO TRABAJE

GRUPO FINANCIERO

**monex**

**30 años**

 @monexanalysis

[monex.com.mx](http://monex.com.mx)

ERMENEGILDO  
ZEGNA  
SARTORIE PER UOMO



[www.zegna.com](http://www.zegna.com)

# SILVANO'S

PIZZA BAR



## ANIVERSARIO

### PIZZA Y VINO

*#PorqueQuieroSilvanos*

#### PASEO TEC

Tel. 8359.0300

*Eugenio Garza Sada 2411 Local 23  
Colonia Roma, Monterrey, N.L.*

#### PLAZA 401

Tel. 1551.1010

*Calzada del Valle 401, Local 12  
Colonia del Valle, San Pedro Garza García, N.L.*

#### PLAZA O2

Tel. 8335.4497

*Av. José Vasconcelos 150 P-2  
Colonia del Valle, San Pedro Garza García, N.L.*

#### PASEO ALMENARES

Tel. 8105.3770

*Av. Sendero Nac. No.200  
Colonia el Centenario II, San Nicolás de los Garza, N.L.*

H U G O  
B O S S  
WHEN THE BOSS  
SPEAKS, PEOPLE  
LISTEN



[www.hugoboss.com](http://www.hugoboss.com)

"Fashion is what you buy, style is what you do with it."

HF

HERON FEUCHTER



URBAN FASHION ACCESORIES



[www.heronfeucher.com](http://www.heronfeucher.com)  
[info@heronfeucher.com](mailto:info@heronfeucher.com)



HARRIS  
& FRANK  
JOIN THE CLUB



[www.harrisandfrank.com.mx](http://www.harrisandfrank.com.mx)

FRANKIE ALVARADO PARA ROSINA RAMÓN BURÓ DE MODA



ARMANI  
COLLEZIONI

IMPERIAL STYLE



[www.armani.com](http://www.armani.com)

# TENNIS



Jacket y pants **Lacoste**  
 Playera **Reebok**  
 Raqueta y pelotas **Wilson**



CC Galerías valle Oriente Av. Lázaro Cárdenas # 1000 Local 65  
CC Paseo San Pedro Av. Vasconcelos #402 local 158-15

LIFE IS A BEAUTIFUL SPORT **LACOSTE** 

# GYM

Rompevientos **Under Armour**  
Playera y tenis **Adidas**  
Pants **Reebok**



Te estamos esperando...



Plaza O2 Vasconcelos 150 Ote. Col. Del Valle, Sector Fátima, San Pedro Garza García  
T. 8100 9736 / 8100 9839 / 8100 9737 Horario. Lunes a Viernes 6:00 am a 10:00 pm Sábado 8:00 am a 3:00 pm

 WellnessO2  administracion@wellnessgym.mx  wellnesscentero2

# RUNNING



Rompevientos **Reebok** · Playera, lycra y tenis **Adidas**

# LA NUEVA GENERACIÓN EN FITNESS

**BUEN FIN**  
EL FIN DE SEMANA  
MÁS BARATO DEL AÑO  
13-16 DE NOVIEMBRE

13% EN PRODUCTOS RESIDENCIALES  
USD A  
**\$16.00 MX**  
DEL 13 AL 17 DE NOVIEMBRE

\*Descuentos válidos en sucursales y tienda en línea.  
Consulta tarjetas participantes.  
Promoción válida del 13 al 17 de noviembre de 2015.  
No aplica con otras promociones. Promociones no acumulables.



## EL BUEN FIN SE ALARGA UN DÍA MÁS Y EL DÓLAR AMANECE A \$16.00 MX

DEL 13 AL 17 DE NOVIEMBRE, NUESTROS PRODUCTOS RESIDENCIALES DE LA MARCA **LIFE FITNESS** TENDRÁN UNA PROMOCIÓN SIN PRECEDENTE.

**-40% EN ACCESORIOS SELECCIONADOS\***

## EMPRENDER EN UN NEGOCIO CON MUCHO MÚSCULO, DA BUENOS RESULTADOS.

En México únicamente el 3% de la población está inscrita en un Gym.\*

### TE APOYAMOS CON:

- La más amplia oferta de equipos cardio y fuerza sumado a la tecnología que satisface las necesidades de cualquier instalación:  
Gimnasios-Indoor/Outdoor, Hoteles; Hospitales, Condominios, Escuelas y Corporativos.
- Atractivos planes de financiamiento y/o Arrendamiento Financiero.
- Consultoría especializada sin costo



**CONOCE MÁS**

Distribuidor Exclusivo en México

**Sport Fitness**  
*It's all about fitness*

Tel./Fax: (81)8378 • 6766 / 6771

[ventas@sportfitness.mx](mailto:ventas@sportfitness.mx)



**sportfitness.mx**  
sfoonline.mx

**Life Fitness**

WHAT WE **LIVE** FOR

Paseo San Pedro (junto a los cines), Av Vasconcelos No. 402, Loc. 230-232, Col. del Valle, C.P. 66220, San Pedro Garza García, N.L.

©2015 Life Fitness, una división de Brunswick Corporation. Todos los derechos reservados. Life Fitness es una marca registrada de Brunswick Corporation.

# GOLF

Visera **Titleist**  
 Camisa tipo polo **Lacoste**  
 Camisa tipo polo **Hugo Boss**  
 Camisa tipo polo **Tommy Hilfiger**  
 Guante y pantalón **FootJoy**







# Terralta

Residencial & Country Club

## NUEVA ZONA RESIDENCIAL

Lotes residenciales desde 500m<sup>2</sup> con las mejores vistas panorámicas. Libérate del caos, a tan sólo 14 minutos de Valle Poniente.

UN ESTILO DE VIDA  
DE PRIMER MUNDO



SHOW ROOM Calzada del Valle Ote 519, San Pedro Garza García, Nuevo León  
TERRALTA Carretera Monterrey - Saltillo Km 52.5, García, Nuevo León

ÚNETE A LA  
COMUNIDAD



CONTÁCTANOS 1936.6400 [ventas@terralta.mx](mailto:ventas@terralta.mx) [terralta.mx](http://terralta.mx)

# RUNNING SHOES

THE THRILL  
OF SPEED

Nike >



< Reebok



< Under Armour



Reebok >



< Puma



Nike >



Dentro de cualquier actividad física el mejor apoyo es el impulso que te lleva a seguir adelante y no parar hasta la meta. Para lograrlo, es necesario un equipo que cumpla con los requisitos de un diseño ergonómico e innovador. La cantidad de opciones en el mercado son innumerables, escoge los que más se acondicionen a tu tipo de cuerpo, rutina de ejercicio y estilo.



**Urgencias**  
**24 HRS.**



**RADIOLOGÍA E IMAGEN**



**HOSPITALIZACIÓN**



**TERAPIA INTENSIVA**



**URGENCIAS PEDIATRÍA**



**LABORATORIO**



**URGENCIAS ADULTOS**

**SERVICIOS:**

- Cirugía de Alta Especialidad
- Departamento de Radiología e Imagen
- Laboratorio
- Departamento de Check Up
- Urgencias Pediátricas
- Área de Obstetricia
- Terapia Intensiva Adultos y Neonatal
- Hospitalización

**CONTAMOS CON EL MEJOR EQUIPO DE LATINOAMÉRICA**

- Resonancia Magnética Skyra. Equipo más avanzado en 3Tesla
- Tomografía Computada Somatom Force. Con 384 cortes
- Fluoroscopia Digital LUMINOS
- Radiología Digital YSIO
- Mastógrafo Selenia Dimensions 3D

**En Hospital Ángeles Valle Oriente trabajamos para ofrecerle una atención de CALIDAD Y CALIDEZ HUMANA**

- Facilidades para su ingreso
- Convenio con todas las aseguradoras
- Departamento de Aseguradoras con Personal Calificado para realizar su trámite durante su Internamiento



**ALTA  
RELOJERÍA**



# AUDEMARS PIGUET

## ROYAL OAK CALENDARIO PERPETUO

Los relojes de Audemars Piguet se hacen a mano en el Valle de Joux, el corazón de la relojería suiza. Cada pieza es fruto del arte, innovación y respeto por la tradición. En 1875 Jules Louis Audemars decidió aliarse con Edward Auguste Piguet para desarrollar y crear relojes equipados con mecanismos complejos. El Grupo AP cuenta con un equipo de más de mil 200 empleados, 14 distribuidores y 16 boutiques propias. Es un negocio familiar independiente y el fabricante de relojería de alta gama más antiguo del mundo.



**MODELO:**  
Royal Oak Calendario Perpetuo

**MATERIAL:**  
Caja de acero inoxidable, cristal y fondo de zafiro con tratamiento antirreflejos, corona atomillada

**FUNCIONES:**  
Calendario perpetuo con indicación de semanas, día, fecha, luna astronómica, meses, años bisiestos, horas y minutos

**CALIBRE:**  
El nuevo calibre 5134 de carga automática se inspira ampliamente en su predecesor, el 2120, pero es más grande para ajustarse a la nueva caja de 41 mm. Su movimiento de 4.31 mm de grosor, con meticulosos acabados, se puede admirar a través del fondo de cristal de zafiro con tratamiento antirreflecente



**Stan Wawrinka**  
TENISTA PROFESIONAL

## a detalle

Este año Stanislas Wawrinka, el famoso tenista suizo, se catapultó al éxito al derrotar a Novak Djokovic en el Roland Garros. La marca relojera le dio la bienvenida como Brand Ambassador, debido a su admiración por el diseño inteligente de la marca y simpatía por la historia de la Manufactura de Le Brassus.

# HUBLLOT

## BIG BANG FERRARI GREY CERAMIC

El movimiento Unico ha sido completamente diseñado, desarrollado y fabricado por los micromecánicos, ingenieros y relojeros de Hublot. Ventajas adicionales: un cronógrafo *flyback* práctico (posibilidad de puesta a cero en cualquier momento) sinigual en la industria de la relojería, con dos pulsadores e indicación de la fecha, cuya particularidad es el posicionamiento de su mecanismo de doble embrague y la famosa "rueda de columnas", visible en el lado de la esfera.



**MODELO:**  
Big Bang Ferrari Grey Ceramic

**MATERIAL:**  
Construido sobre un chasis de 45 mm de diámetro de cerámica negra o gris, el diseño deportivo de los nuevos Big Bang Ferrari está reforzado por una esfera perfilada de aires aerodinámicos que ofrece una hermosa profundidad sobre el motor

**VERSIONES:**  
El nuevo Big Bang Ferrari se encuentra disponible en dos versiones: cerámica negra o cerámica gris, ambas en una edición de 250 ejemplares

**MOVIMIENTO:**  
HUB 1241 Movimiento Unico desarrollado y manufacturado en Hublot; cronógrafo automático *flyback*



**Kobe  
Bryant**

## a detalle

El 15 veces All-Star de la NBA, ha logrado numerosos éxitos: cinco campeonatos, dos premios al jugador más destacado de las finales, y dos medallas de oro en las Olimpiadas, además de una larga lista de reconocimientos. El estilo del afectuosamente conocido como Black Mamba, evoca los movimientos de esta serpiente que ataca con precisión a máxima velocidad y en rápida sucesión.

# LA BUENA BARRA

CANTINA CONTEMPORÁNEA



BARBACHERA

LA BUENA BARRA

PLAZA LUA  
R. Margáin y Missouri 600 ote.  
Reservaciones (81) 8338.5050  
[reservaciones@labuenabarra.com.mx](mailto:reservaciones@labuenabarra.com.mx)

Aristóteles 124 esq. Presidente Masaryk  
Col. Polanco Miguel Hidalgo, México DF  
T. (55) 5280.6699 y (55) 6395.3939

# CARTIER

## ROTONDE DE CARTIER GRAN COMPLICACIÓN ESQUELETO

La fábrica francesa de relojes y joyas, fundada en 1847 por Louis-François Cartier, actualmente pertenece al grupo suizo de productos de lujo Richemont. Muchos de los mecanismos de esta marca son de manufactura propia. Aunque lleva el nombre de la familia Cartier, su control finalizó en 1964. Genios que crearon el reloj Santos en 1904 y grandes joyas que cautivaron a personajes como el majarás indio Yadavindra Singh. Un *must* para los amantes de la relojería es visitar la boutique más icónica que se ubica en Champs-Élysées, el corazón de la moda parisina.



**MODELO:**  
Rotonde de Cartier Gran Complicación Esqueleto

**MATERIAL:**  
Caja de platino 950%, corona perlada de platino 950% adornada con un cabujón de zafiro azul. Cristal y fondo de zafiro. Diámetro de 45 mm y grosor de la caja de 12.57 mm

**FUNCIONES:**  
Complicación tourbillon, calendario perpetuo, cronógrafo monopulsador y esqueleto; movimiento numerado individualmente y compuesto por 457 piezas, incluyendo 37 rubies

**MOVIMIENTO:**  
Mecánico manufactura de carga automática calibre 9406 MC, certificado con el Poinçon de Genève; compuesto por 578 piezas, incluyendo 47 rubies, frecuencia de 21 mil 600 alternancias por hora y reserva de marcha de 50 horas aproximadamente



**Stanislas  
de Quercize**

PRESIDENT & CEO OF  
CARTIER INTERNATIONAL

## a detalle

Este hombre lidera la casa icónica relojera y de joyas francesa. Ha destacado por su gusto en cada detalle que lleva el nombre Cartier. Es egresado de la École Supérieure de Commerce en Rouen y su trayectoria lo ha llevado a trabajar en casas como Montblanc y Van Cleef & Arpels International. En enero del 2013 se convirtió en CEO de Cartier International.





**MODELO:**  
Montblanc 1858 Chronograph Tachymeter Edición Limitada

**MATERIAL:**  
Caja en oro rosa de 18 quilates. Esfera negra con índices luminiscentes. Cristal de zafiro abombado, con revestimiento antirreflejante. Pulsador de cronógrafo integrado con emblema de Montblanc en madreperla

**ESPECIAL:**  
Dotado de una caja de 44 mm de oro rosa de 18 K, con estilizadas asas ligeramente curvadas

**MOVIMIENTO:**  
Cronógrafo monopulsador de cuerda manual

**EDICIÓN LIMITADA:**  
100 piezas



# MONTBLANC

## MONTBLANC 1858 CHRONOGRAPH TACHYMETER EDICIÓN LIMITADA

En la Manufactura de Montblanc, los maestros relojeros demuestran su compromiso por preservar la relojería suiza tradicional en su nivel más elevado, creando innovadores relojes con la máxima precisión, perfección y durabilidad. Cada una de las piezas producidas en Villeret, con su estética imperecedera y sus sofisticados movimientos mecánicos elaborados completamente en sus talleres, perpetúa los mismos valores que animaron a los fundadores cuando crearon la empresa en 1858.



*Hugh Jackman*  
ACTOR

# a detalle

El australiano de 47 años de edad, nació en Sidney y tan pronto tuvo la oportunidad emigró a Estados Unidos para desarrollar una carrera prometedora en la actuación. Ha participado en cine, teatro y televisión. Hemos visto su talento en diferentes espacios, desde teatro musical con *La Bella y la Bestia*, hasta el ahora clásico *Wolverine*.

# IWC

## PORTOFINO CUERDA MANUAL DÍA Y FECHA

La colección Portofino de IWC Schaffhausen da la bienvenida a un precioso reloj que va acompañado de un nuevo desarrollo refinado. El Portofino Cuerda Manual Día y Fecha aúna las complicaciones de la relojería de la gran fecha y la indicación del día de la semana en un reloj extraordinariamente práctico. La firma fue fundada en 1868 por el relojero estadounidense Florentine Ariosto Jones (1841-1916) con la intención de hacer relojes en Suiza para el mercado norteamericano.



**MODELO:**  
Portofino Cuerda Manual Día y Fecha

**MATERIAL:**  
Disponible en acero con esfera plateada y rodio plateado en manillas e índices, y correa de piel negra de Santoni. El modelo de oro rojo (IW516203) se presenta con esfera de color pizarra, agujas doradas e índices de oro rojo de 18 quilates y correa de piel marrón de la casa Santoni

**INGENIERÍA:**  
La esfera presenta una cantidad impresionante de comodidades con la gran fecha, la indicación del día de la semana, y de la reserva de marcha y el pequeño segundero a las seis horas

**MOVIMIENTO:**  
Mecánico. Cuerda manual. Calibre 59220. 25 rubís. Reserva de marcha de ocho días (192 horas)



**Xabi Alonso**  
FUTBOLISTA  
PROFESIONAL

## a detalle

El centrocampista del Bayern de Múnich asegura que es "orgullo que una marca tan prestigiosa como IWC quiera unir su destacada imagen a mi figura". La trayectoria impecable de Xabi Alonso, junto con los valores personales y profesionales que ha transmitido durante toda su carrera, han sido decisivos para sumarse a IWC.

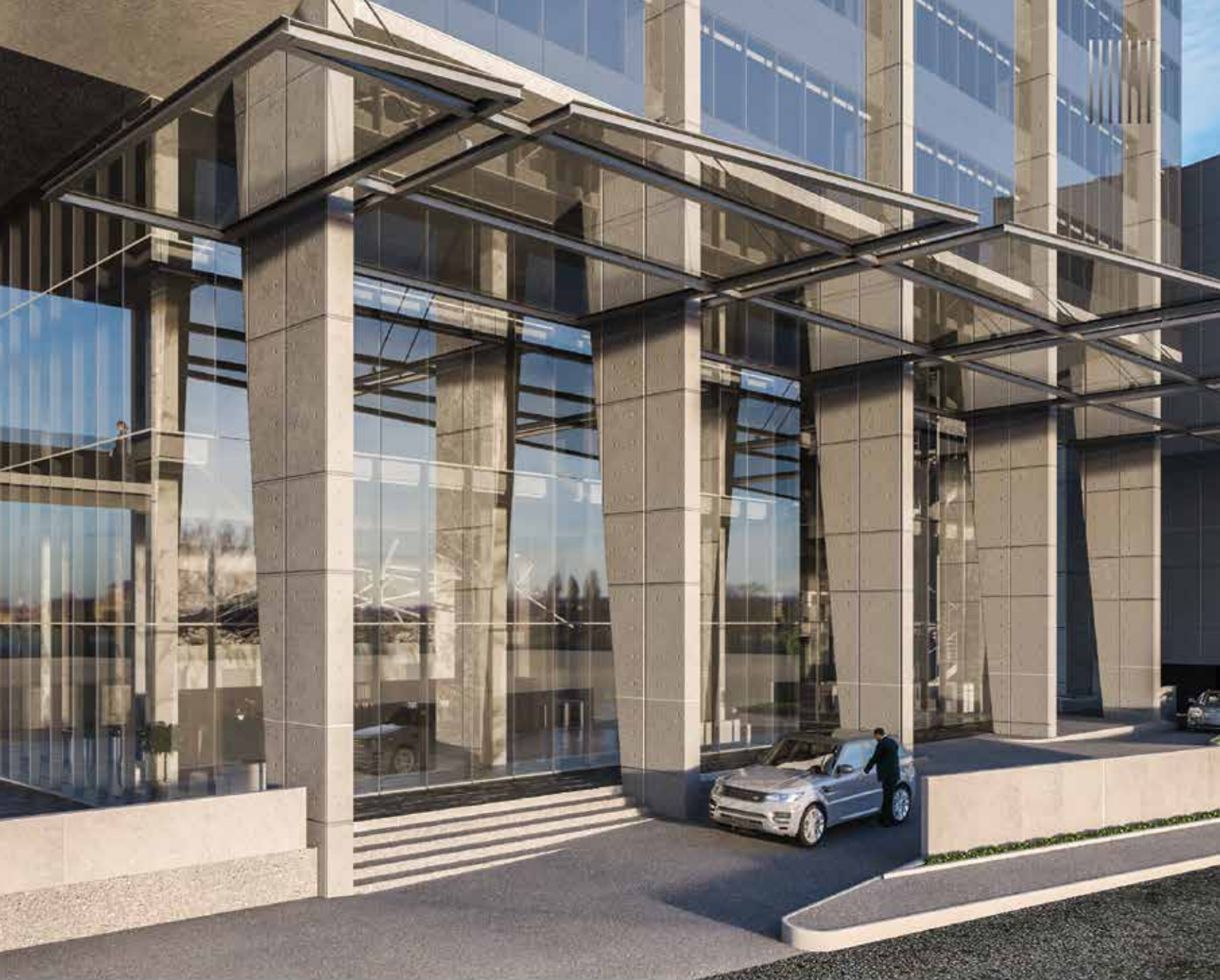

# ALBIA

Un concepto inspirado en las nuevas empresas exitosas

Albia se conocerá como el nuevo ícono de oficinas de primer nivel, con acabados de lujo y espectaculares vistas a la Sierra Madre Occidental.

*Diseño exclusivo por Agustín Landa Vértiz.†*

**OFICINAS CORPORATIVAS EN PREVENTA**



by **EMBLEM CAPITAL**  
REAL ESTATE

# MADELLA

PERSONAL SHOPPER  
IN FURNITURE, FINE ART  
& ACCESSORIES



## C O N T A C T O

- www.madella.com.mx
- 01-800-286-8182
- hello@madella.com.mx

Ubicada en la ciudad de Monterrey, pero sin límites ni fronteras, la empresa brinda servicios de asesoría profesional como *personal shopper*, llevando a cabo las funciones de búsqueda, selección, compra y acuerdo de envío de los muebles, accesorios y arte a cualquier parte que el cliente lo indique.



**WE BUY  
WHAT YOU DESIRE**

"El servicio de *personal shopper* de Madella te mantiene al día de todas las nuevas tendencias. Nos ajustamos a tu presupuesto y nos adaptamos a tus gustos"



### **Personal shopper**

Brindar el servicio exclusivo de comprador personal o personal shopper trae consigo el asesoramiento en cualquier tema de interiorismo o mobiliario, la empresa acompaña a su cliente en la selección de los mejores elementos que harán de su espacio un lugar ideal. Desde muebles, telas, iluminación y cualquier complemento que haga de la decoración un ambiente inolvidable.

### **Asesores en elección**

El *personal shopper* acompaña a su cliente en las citas para la elección de muebles y materiales de decoración. En Madella se especializan en mobiliario para el hogar, locales comerciales, oficinas o cualquier espacio en el que se brinden servicios. Los contactos pueden ser dentro o fuera del país, teniendo referencia de marcas y fabricantes reconocidos a nivel global.

### **Transforma espacios**

Madella ofrece el servicio de asesoría para modificar el aspecto de cualquier espacio, combinando el color de la pared, cambiando texturas, iluminación e incluso ayudando en la colocación de elementos artísticos como pinturas o esculturas.



# BO CONCEPT

## Arte danés

Cadena de muebles de origen danés, constituida por más de 260 tiendas en 60 países. Ofrece muebles y accesorios de diseño customizados, coordinados y con precios asequibles. Todos sus productos son ajustables a cada estilo, diseño y bolsillo, es decir, a las necesidades y deseos de los clientes. Se caracterizan por ser coordinados, porque desarrolla y diseña la gama de producto como un todo homogéneo. Orgullosamente es una compañía reconocida a nivel global y trabaja con un equipo de expertos creativos que forman parte de sus filas.

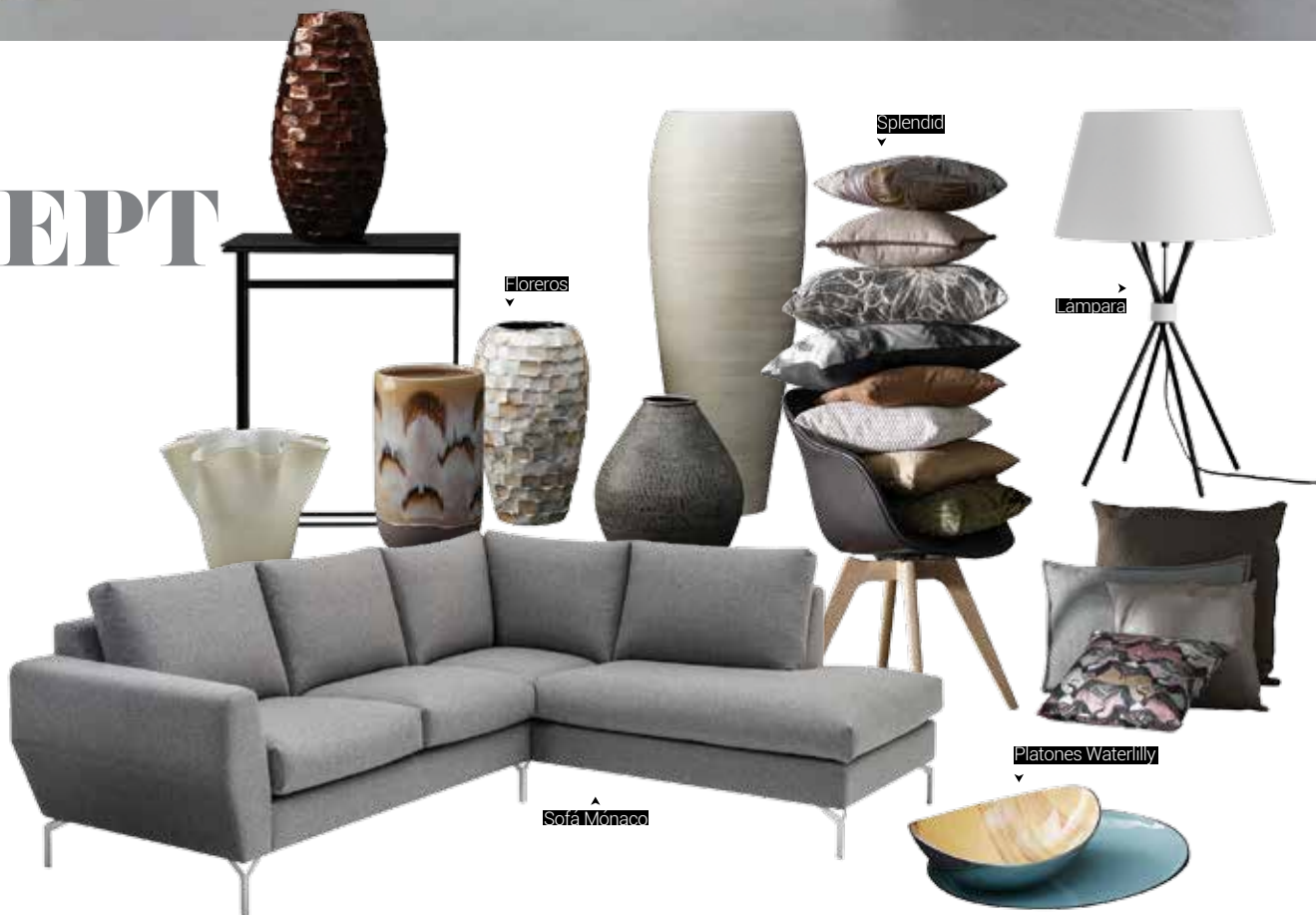

BOCONCEPT [www.boconcept.com](http://www.boconcept.com)

[f /boconceptmexico](https://www.facebook.com/boconceptmexico) [ig /boconceptdanmark](https://www.instagram.com/boconceptdanmark)

# BoConcept®

Urban Danish Design



Paseo San Pedro  
Av. José Vasconcelos 402. Local 284  
Segundo piso frente al PF Changs  
Tel. +52 (81) 8335 7881  
[contacto@boconceptmonterrey.com](mailto:contacto@boconceptmonterrey.com)

# ROCHE BOBOIS

## Diseño y decoración francesa

En cada una de sus 250 tiendas en todo el mundo, Roche Bobois ofrece colecciones originales, una fabricación exclusivamente europea y un alto nivel de personalización. Muebles creados en colaboración con diseñadores de renombre (entre otros, Ora Ito, Cédric Ragot, Sacha Lakic, Christophe Delcourt y Stephen Burks) y grandes casas de moda (como Jean Paul Gaultier, Sonia Rykiel Maison y Missoni Home). Vale totalmente la pena descubrir las colecciones de sofás, sillones, mesas de centro, estanterías, mesas de comedor, sillas, aparadores, camas, armarios, lámparas, cojines y alfombras en su sitio web.



ROCHE BOBOIS [www.roche-bobois.com](http://www.roche-bobois.com)

[f /RocheBoboisParis](https://www.facebook.com/RocheBoboisParis) [ig /rochebobois](https://www.instagram.com/rochebobois)







INTERIORISMO + CONSTRUCCIÓN

**OD** OFIS  
DESIGN  
[www.ofisdesign.com.mx](http://www.ofisdesign.com.mx)

Ave. Roble #525 2do. Piso Col. Valle del Campestre  
San Pedro, Garza García, Nuevo León C.P. 66265  
T. (+52) 81 13-65-09-87 al 89



# NATUZZI

## Estilo italiano

Con inicio de operaciones en el 2010, es una compañía danesa de iluminación y mobiliario, caracterizada por reeditar estilos clásicos y fabricar artículos contemporáneos. El sello de &Tradition es una conexión entre pasado y presente, vislumbrando el futuro. Representa a los grandes maestros y da a conocer nuevas generaciones de diseñadores, que a su vez pueden ser los maestros del futuro.

Ha contado con colaboraciones de grandes artistas y diseñadores de diferentes partes mundo, que han fabricado piezas icónicas como el Mayor Sofa, de Arne Jacobs en 1939, el cual mantiene un estilo más sobrio, combinando el color natural de la madera con el del telar más acorde a lo que el comprador desee, por ello puede encontrarse en distintos colores neutros.

NATUZZI [www.natuzzi.mx](http://www.natuzzi.mx)

f /Natuzzi    t @Natuzzi    e /Natuzzi\_Official





NUNCA ES **DEMASIADA** ELEGANCIA

**KOHLER.**

DISFRUTA EL RESPLANDOR  
Y MAJESTUOSIDAD DE  
LOS LAVAMANOS ARTIST  
EDITIONS™ DERRING™



# &TRADITION

## Tradición nórdica

Con inicio de operaciones en el 2010, es una compañía danesa de iluminación y mobiliario, caracterizada por reeditar estilos clásicos y fabricar artículos contemporáneos. El sello de &Tradition es una conexión entre pasado y presente, vislumbrando el futuro. Representa a los grandes maestros y da a conocer nuevas generaciones de diseñadores, que a su vez pueden ser los maestros del futuro.

Ha contado con colaboraciones de grandes artistas y diseñadores de diferentes partes del mundo, que han fabricado piezas icónicas como el Mayor Sofa, de Arne Jacobs en 1939, el cual mantiene un estilo más sobrio, combinando el color natural de la madera con el del telar más acorde a lo que el comprador desee, por ello puede encontrarse en distintos colores neutros.



&TRADITION [www.andtradition.com](http://www.andtradition.com)

f /andtradition

t @andtradition

g /andtradition



# The Best Workplace Alternative.

MONTERREY • QUERÉTARO



**APARTA TU OFICINA Y OBTÉN HASTA UN 20% DE DESCUENTO POR APERTURA.**



- Oficinas equipadas con acabados de lujo.
- Membresía de oficinas virtuales y acceso al Business Club.

f /VAEO-Executive-Club  
@VAEOOffice  
info@vaeo.mx  
[www.vaeo.mx/monterrey/](http://www.vaeo.mx/monterrey/)

📍 **Tel. 01 800 681 8201**  
**PentHouse 1, Edificio III, Moll del Valle,**  
Calzada del Valle 400 Ote, Col. Del Valle  
San Pedro Garza García, N.L.

A photograph of three wine bottles and a glass of red wine. The bottles are dark and have white labels, standing in a row. In front of them is a large, elegant wine glass filled with red wine. The scene is set against a dark background with a reflective surface below.

# WINES & APPETIZERS

A GREAT SELECTION OF WINES

Calificados por su detallada destilación, aroma y extensa gama de sabores, presentamos la más exclusiva selección de vinos y licores que satisfacen a los paladares más especiales.

Fotografías por Edmundo Isais

 [www.vinoteca.com](http://www.vinoteca.com)

 [@vinoteca\\_mexico](https://twitter.com/vinoteca_mexico)





International Cuisine

Reservaciones:  
**(81)1257-3950**  
H: 12:30 a 00:30 hrs Todo el año

 @elgranerogrill

 /elgraneromty

 gplus.to/granerogrill

 /elgranerogrillmty

[www.elgranero.com.mx](http://www.elgranero.com.mx)

GRUPO GRANERO 

**Camarones Gigantes a las Brasas**

# WINO TINTO

WHERE AGE APPEARS AT ITS BEST



1. Emilio Moro 2. Viña Pomal Reserva 3. The Blend  
4. Navarro Correas Structura 5. Triennes Les Auréliens Rouge





**LA CATARINA.**  
RESTAURANTE, ARTE MEXICANO Y TEQUILERÍA

# Amamos el sabor de nuestro **XV Aniversario**



## **HUARACHE**

De masa con medallones de filete gratinados, salsa verde y pico de gallo.

Valor y orgullo por nuestra cocina tradicional mexicana.

Sabores que nos distinguen.



Av. Morones Prieto Pte. 2525  
Col. Loma Larga, Mty, N.L.  
T.8478 7161

Micropolis  
Garza Sada 3820, Mty, N.L.  
T.2091 0323

[lacatarina.mx](http://lacatarina.mx)  
FB/ LaCatarinaMty  
TW/ @Rest\_LaCatarina

# VINO BLANCO

RICHNESS IN COLOR AND STRUCTURE



1. Errázuriz Max Reserva Chardonnay 2. Muga Blanco  
3. Matua Marlborough Sauvignon Blanc 2012  
4. Pellehaut Harmonie Blanc 5. Latour Pouilly Fuisse

# LA DIABLA

COCINA URBANA

NI MUY MUY, NI TAN TAN



\*TIRADITO DE  
ATÚN

RÍO TAMAZUNCHALE No.240  
CENTRITO VALLE

RSVP. 14920765 / 14920738

VALET PARKING

[www.ladiablasanpedro.com](http://www.ladiablasanpedro.com)



# CHAMPAGNE & SPARKLING WINES

TASTE RATED ON EXCELLENCE



1. Navarro Correás Extra Brut 2. Michelle Sparkling Wine Extra Dry 3. Henriot Brut Rose  
4. Henriot Brut Souverain 5. Perrier-Jouët Grand Brut 6. Cava Anna De Codorniu Brut

# Binny Brun



*regalos exquisitos*

PARA CONSENTIR A TUS SOCIOS, CLIENTES Y EQUIPO.

[www.binnybrun.com](http://www.binnybrun.com)



**Plaza Las Palmas.** Av. Gómez Morín 911 L-9 Col. del Valle, San Pedro, N.L. Tels. (81) 8335 7833 y 8335 7834  
**Plaza Los Encinos.** Av. Bosques del Valle 111 L-4 Col. Bosques del Valle, San Pedro, N.L. Tels. (81) 8335 5802 y 8356 6138

# COGNACS

FOR A VERY  
SPECIAL OCCASION



1



2



3



4



5

1. Courvoisier Imperial XO 2. Camus VSOP Elegance 3. Grand Marnier Cuvee Louis Alexandre  
4. Camus XO Elegance 5. Camus VS Elegance

Celebra con nosotros,  
con una nueva experiencia gastronómica internacional.

  
BY ITAB

Cocina con un chef profesional un menú de 3 tiempos y quédate a cenar con tus invitados en el lugar más exclusivo de San Pedro.



POSADAS • CENAS KUK • CENA CON AMIGOS • ANIVERSARIOS • CENAS ROMÁNTICAS  
BABY SHOWER • JUNTADITAS • DESPEDIDA DE SOLTERA  
(Lunetas, Martesita, Miércolesitos, Juevesitos)  
LETS PARTY KUK, FIESTAS DE CUMPLEAÑOS TEENS Y PRE-TEENS

T. (81)19.31.63.63

[www.kuk.mx](http://www.kuk.mx)

 cocinakuk

Gómez Morín 199 Local 29, Plaza Las Palmas, 66220 San Pedro Garza García, N.L.

# WHISKY

ESTABLISHING A PREDOMINANT  
ROLE CUTTY SARK 750 ML



1. Old Pulteney Single Highland Malt 12 YO 2. Balblair Single Malt Vintage 03 YO 3. Buchanan's Red Seal  
4. Macallan Fine Oak 15 YO 5. AnCnoc Single Malt Scotch 12 YO



*The*

# NEWMAN'S

EAT, DINE & WHISKY

NO. 1

S.P.G.G

RÍO AMAZONAS 234, COL. DEL VALLE  
SAN PEDRO GARZA GARCÍA

RESERVACIONES (81) 2139-8830  
RESERVA@NEWMANS.MX  
FACEBOOK /THE NEWMAN'S  
INSTAGRAM @NEWMANSMTY  
TWITTER @NEWMANSMTY

## HORARIOS

LUNES A JUEVES DE 1 PM A 1 AM  
VIERNES Y SÁBADO DE 1 PM A 2 AM  
DOMINGO DE 1 PM A 7 PM



# TEQUILA Y MEZCAL

ARRIVING STRAIGHT-UP  
AT THE PARTY



1. Tequila Don Julio Reposado 2. Tequila Los Azulejos 3. Mezcal Montelobos  
4. Mezcal Sabios de Luá 5. Mezcal Alacrán

# MAIRE

OYSTER BAR & PARRILLA

**METROPOLITAN CENTER**

R.S.V.P. 8647.0250

[www.maire.mx](http://www.maire.mx)

twitter / instagram: [maire\\_mx](#)

facebook: [mairemx](#)

# RON

POURING THE ESSENCE  
OF THE NIGHT

SANTA  
TERESA  
SELECTO



BRUGAL  
EXTRAVIEJO



DOS  
MADERAS  
5+3 YO



MOUNT GAY RUM  
ECLIPSE SILVER



DOS  
MADERAS  
P.X. 5+3 YO





**30**

**CORTES AL CARBÓN**  
**BARRA DE ENSALADAS**  
— UN SOLO PRECIO —

**83 35 02 06**  **811-018-8219**

RESERVA  
AHORA



EN ESTAS PRÓXIMAS

**FIESTAS DECEMBRINAS**

Contamos con Paquetes Navideños a la medida para lograr que tus Posadas, Intercambios familiares o empresariales sean todo un éxito.

**CALZADA MOLL DEL VALLE #400 MOLL DEL VALLE**

**SALÓN PRIVADO • ÁREA DE NIÑOS (X-BOX)**  
**• TERRAZA • VALET PARKING**

# VODKA

A PURE EXPERIENCE, THAT GOES  
WITH EVERYTHING



PRAVDA

TITO'S  
Handmade  
VODKA  
Crafted in an Old Fashioned Pot Still  
by America's Original Microdistillery  
AUSTIN TEXAS

BELVEDERE

GREY GOOSE  
VODKA  
BOTTLED

STOLICHNAYA  
ELIT  
40% Alc/Vol  
700ml

BIFE Ancho  
RESTAURANTE ASADOR

Orgullosos de servir nuestra firma de vinos y cerveza artesanal



BIFE Ancho  
RESTAURANTE ASADOR

Donde el mejor lugar y el mejor corte  
comparten su nombre

Gómez Morán 1105, L 112, Col. Carrizalejo,  
Plaza GMIII, Tel. 2089-0351, 52 y 53

[www.bifeancho.com.mx](http://www.bifeancho.com.mx)

# ARCONES

SELECCIÓN  
NAVIDEÑA



www.vinoteca.com  
@vinoteca mexico





# CHILCHOTA

## El Hogar del Queso

SUC. VASCONCELOS

# ESTAMOS DE GALA

ESTRENAMOS NUEVA IMAGEN



Distribuidor Autorizado



Informes y Ventas: ☎ (81) 1969.4030

Av. Vasconcelos #51 Pte. Col. del Valle, San Pedro Garza García, N.L.

🌐 [www.chilchota.com](http://www.chilchota.com) 📘 /ChilchotaMx 🐦 @ChilchotaMx

# CERVEZAS

EL SABOR PREFERIDO DE TODO CABALLERO



JACK

SAPPORO

EL CHANATE

STELLA ARTOIS

TEMPUS DORADA

TEMPUS RESERVA ESPECIAL



First Belgian Beer



TODO CON MEDIDA

# ¿QUÉ REGALAR A UN AMANTE DEL VINO?

Sólo en Vinoteca puedes armar la combinación perfecta entre accesorios, licores, productos delicatessen y por supuesto, las mejores etiquetas de vino para regalar.

Sea cual sea tu motivo, lo importante es que celebres con nosotros, tu familia Vinoteca.



CONOCE AQUÍ LOS PASOS PARA ARMAR TU REGALO EN VINOTECA.



VINOTECA  
MONTERREY

CALZADA DUENDES / CALZADA LOBO / ROBERTO G. SADA /  
PLAZA FIESTA SAN AGUSTIN / EUGENIO G. SADA / CUMBRES LEONES /  
VILLA MONTAÑA / SIERRA AZUL VALLE ALTO / SAN JERÓNIMO

T. (81) 8173 5000

VINOTECA



ERNESTO IBARRA HENKEL



**THE PLAYER BOOK**

NOVIEMBRE 2015 AÑO 9 No. 109

**MONTERREY**



**PLAYERS**<sup>TM</sup>